ANUL XXIV No 6435 — ... EXEMPLARUL — JOI 1 NOEMBRIE 1928

UNIVERSITĂȚII -IAȘI-
Biblioteca Universității Loco

ABONAMENTE
... un an
... luni

OPINIA

ZIAR POLITIC COTIDIAN

ANUNȚURI se primesc la toate Agențiile de Publicitate și la Administrația ziarului Iași—Str. Gh. Mârzescu 17

Anchetele noastre

Școala de corecție dela Copou

Cum a luat ființă.—Reeducarea orfanilor.—O statistică

Coloniile de muncă și școlile de corecție au ca scop reabilitarea materială, dar mai ales morală, a celor decăzuți sufletește.

Din acest punct de vedere, școala de corecție dela Copou poate servi drept exemplu !

Istoricul instituțiunii

Școala aceasta a luat ființă în cursul anului 1921, grație colaborării a două societăți „Ocrotirea Orfanilor de Război" și «Ocrotirea copiilor în rele purtări». din Iași. (Menționăm și stăruința deosebită depusă în acest scop de d. C. Meissner). Școala și-a propus reeducarea sistematică a copiilor și în special orfanilor, cari, lăsați în voia întâmplărei, lipsiți de sfaturile și ajutorul părintesc, cădeau cu ușurință pradă mizeriei și purtărilor urâte.

Direcțiunea școlii, chiar dela înființarea instituției, a fost încredințată d-lui At. Ilarion, fost director al școalei de aplicație din Călmățui jud. Tecuci.

Invățătorii fac și serviciu de pedagogi. Pentru a și îndeplini complect misiunea, ei s'au tot timpul în mijlocul școlarilor.

Mijloace de reeducare

Din numărul total de 140 de elevi, orfani din război, câți are astăzi instituțiunea, s'au făcut două categorii : 25 dintre ei urmează la școlile secundare și de meserii (5 la școala comercială inferioară, 8 la școala normală «V. Lupu»), iar restul sunt repartizați în cele cinci clase teoretice, cum și în 3 ateliere de lemnărie, cizmărie și răchitărie. Lucrul în ateliere produce școlii un venit sigur de întreținere, din care 50 la sută se afectează în folosul exclusiv al elevilor.

Banii aceștia sunt consemnați în carnete individuale și la terminarea școlii, depuși la o bancă, de unde după satisfacerea serviciului militar, elevii și-i pot ridica. Alături de școală se găsește un vast teren de cultură agricolă. Elevii își împart ziua urmând cursul primar dimineața, iar după amează învățând diferite meșteșuguri. Educarea lor se face nu prin severitate, ci din contra, prin blândețe și bunăvoință.

Pentru cei cari vor să se specializeze în vre-o meserie, munca de atelier se face toată ziua, iar cursurile teoretice sunt serale. Elevii fiind veșnic ocupați, se poate evita cu chipul acesta, cum și din pricina controlului riguros, dedarea la eventuale abateri dela disciplina școlară.

Concluziuni

Din cele relatate se poate vedea rolul moralizator al școalei de îndreptare dela Copou. O statistică a culturei terenurilor de lângă școală afectate grădinăritului, cum și o statistică a veniturilor obținute din vânzarea obiectelor confecționate, stabilesc că un elev poate într'un an de școală, să-și economisească o sumă de bani, îndestulătoare nevoilor de traiu pentru meseria ce și-o va alege mai târziu.

Incheem această anchetă anunțând că instituțiunea dela Copou posedă și un cor religios foarte bine organizat, care face fală școlii.

REMY

Consiliul național al Elveției

Berna 31.— Din rezultatul alegerilor pentru Consiliul Național se constată că nu s'au produs modificări de seamă în raportul de forțe dintre partide. Radical-democrații au pierdut un mandat, dar au rămas și mai departe partidul cel mai puternic în Parlament. După ei vin socialiștii, apoi partidul popular catolic și partidul țăranilor și meseriașilor.

Durerile basarabene

ar trebui să aibă în vedere politicianii

Medicul primar al jud. Orhei a trimis ministerului sănătății un raport în care — între altele — spune :

„In județ avem 8410 familii fără adăpost, — iar alte mii de oameni, spre rușinea noastră, trăesc în 3502 bordee. La 20 de familii avem o vacă cu lapte, iar din 100 copii care se nasc, 44 cel puțin, mor în timpul alăptării.."

Fără a pretinde că în alte regiuni ale țării situația ar fi prea bună, constatăm că mizeria care se ivește în Basarabia e într'adevăr înfiorătoare. La adversitatea naturii, se adaogă o administrație vitregă, indolentă, nepricepută și hrăpareță, care împinge la nenorocire și istovește un popor cuminte și muncitor.

Ne trebue o politică omenească pentru Basarabia (în înțelesul bun al cuvântului). Cearta dintre partide, cu ambiții de mărire și pofte de buget, ar trebui să cedeze în fața durerilor care prăpădesc neamul.

Aici am vrea să vedem o colaborare umană a elementelor noastre conducătoare.

Care pe care ?

Ziarele național—țărăniste afirmă neîncetat că guvernul nu va îndrăzni să vie în Ardeal ca să prezideze comemorarea a zece ani de la unirea cu regatul.

Oficiosul liberal «Viitorul» răspunde că guvernul va veni negreșit în Ardeal la 1 Decembrie și va comemora unirea.

Rămâne să vedem : care pe care ?

Am dori numai ca cearta aceasia să nu se spargă în capul țării.

Motivul...

Averescanii au găsit motivul politic pentru care ei (împreună cu d. Iorga) să fie chemați la putere.

Ziarul «Dreptatea» a publicat niște documente care dovedesc că ingerințele administrative în alegerile din 1927, au fost comandate de sus.

Printr'o logică curioasă, oficiosul averescan «Indreptarea» trage concluzia că... prin urmare... ingerințele au vizat în special pe averescani și iorghiști ...și că deci aceștia ar avea adevărata popularitate... și că deci lor le revine succesiunea la guvern..

Foarte nostim !

Romînul are vorba : «na-ți o frîntă că ți am dres-o». Așa-i și cu „motivul" averescanilor.

X.

Din Camera greacă

In Camera din Atena, la ședința de deschidere, primul-ministru d. *Elefterie Venizelos* (la mijloc, cu tichie in cap) a făcut un mare expozeu politic.

Din toată lumea

In împărăția ghețurilor.— Ziarul englez „Daily News" anunță că pe insula Wranghel 5 ruși și 50 eschimoși au rămas complect izolați. Insula a fost cuprinsă împrejur de niște blocuri uriașe de gheață, așa încât apropierea vaselor este imposibilă. Deasemenea un aviator din Noma (Alaska) a încercat să zboare cu aeroplanul până la naufragiați dar n'a izbutit din cauza furiei curenților aerieni. Și astfel 55 de persoane sunt amenințate să moară de foame în pustietățile nesfârșite de gheață.

*

Un preparat pentru mărirea vitalității—Ziarul „Pravda" din Moscova publică știrea senzațională că d-rul Tușnow de la Universitatea din Kazan a inventat un preparat chimic denumit „Lystolyzat", care mărește vitalitatea oamenilor și animalelor. Cu ajutorul acestui medicament, doctorul rus a reușit să înzdrăvenească pe un bolnav de astmă și să readucă la viață numeroși câni, iepuri și cobai. Americani bogați au făcut oferte strălucite d-rului Tușnow, dar acesta nu vrea să-și vândă preparatul decât Statului rus.

*

Impotriva celibatarilor.— Deputatul Francisco Varona din Manila (insulele Filipine) a prezintat Camerei un proect de lege prin care toți bărbații ce au împlinit vrâsta de 40 ani și nu s'au căsătorit, vor pierde calitatea de cetățean și toate medaliile conferite de stat. Rămâne acum de văzut dacă locuitorii din Filipine vor continua să se ambiționeze.

CUM VA FI CLIMA IN LUNA NOEMBRE

Stațiunile meteorologice din străinătate anunță că luna Noembre nu va fi prea friguroasă. Temperatura va oscila de a o zi la alta și va prezinta în genere caracterele timpului de toamnă. Intre 6 și 8 Noembre vor cădea ploi abundente, ca și deasemenea în ultima jumătate a lunii. Numai între 5 și 7 Noembre temperatura se va coborî brusc, iar în regiunile muntoase va cădea chiar zăpadă.

Sfătuim însă pe cetitori să fie precauți și să nu considere drept literă de evanghelie, aceste preziceri meteorologice. Căci de obicei, când prezic savanții... iesă cam pe dos !

„OPINIA" LITERARA ȘI ARTISTICA

Papagalii d-lui Arghezi.

Milionarul de inspirații și forme nouă, care este poetul Tudor Arghezi—precum era și firesc—a căpătat în ultimul timp foarte mulți pastișeuri. Cazul nu este unic la noi, dacă ne gândim că Eminescu a determinat un curent de poezie pesimistă și că o bună parte din proza noastră contimporană este impregnată de sadovenism. Ceiace-i însă întristător, este faptul că toată cohorta de imitatori ai d-lui Arghezi, a ales din toată opera acestuia numai părțile de obscurantism și scatologie. Deaceia întâlnim astăzi în literatura proaspătă de la noi tot felul de scribi și poetaștrii nebuloși, care-ți provoacă în cazul cel mai fericit ; râs sau compătimire. Ceva mai mult ; după apariția „Biletelor de papagal" s'au găsit mulți plastografi literari, care au copiat stilul, conținutul și chiar formatul minusculei reviste. Astăzi apar la noi câteva foițe în acest gen, pline cu „versuri de faianță" și „proză de ebonit" Papagalii d-lui Arghezi s'au păcălit, scoțând numai planetele false din cutia cu talente a maestrului lor.

i. berg

FAPTE

Femeia care ne trebuie.

Moralistul francez Joubert se afla odată într'o societate de nobili, unde se discuta cu pasiune despre necredința femeilor în viața conjugală. După ce invectivele s'au potolit, Joubert care tot timpul a rămas tăcut într'un colț, se adresă asistenței cu tonul cel mai sincer :

— „Și bărbații sânt vinovați în această chestiune, fiindcă ei n'au talent în alegere. Să știți de la mine : nu trebuie să-ți alegi ca soție decât pe acea femeie, pe care ai alege-o de prietin, dacă ar fi bărbat".

Literatura misterioasă.

Ultimul gen de roman modernist a apărut în Franța. Lucrările se rezumă numai la descrierea faptelor prin imagini corespunzătoare. Pentru a fi înțeleși, citâm un pasaj din roman : „Trupul s'a întins spre cilindrul cu a b imaculat și buzele au simțit gust de apă, grăsime și lactoză". Asta, vorbind omenește, înseamnă că eroul s'a apropiat de o sticlă cu lapte și a băut puțin.

Continuînd așa, literatura modernistă va scrie „parfum" și ne va obliga de pildă să î țelegem „varză"...

(Continuarea în pag. IV-a

ASPECTE

Unde e tânărul Werther ?...

Tânărul meu coleg de redacție Berg și-a apărat eri generația : comentând numărul mare al sinuciderilor îndrăgostiților nefericiți, a găsit prilejul să afirme că platonismul n'a murit încă și că nu e exactă acuzația de insensibilitate aruncată prea des tineretului de astăzi.

E drept că numărul sinucigașilor din amor este mare ; e drept că fiecare zi aproape e tulburată undeva de o dramă pasională, ai cărei eroi sânt din generația prietenului meu Berg și e foarte adevărat că actul sinuciderii implică oarecare doză de idealism, deci de desinteresare.

Dar constatările noastre și ale altora mai autorizați că generația tînără e stăpînită mai mult de sexualitate decît de sentimentalism, rămîn totuși intacte ; cele cîteva excepții confirmă regula și e hazardat să se bazeze apărarea unei întregi generații pe cîteva cazuri izolate.

Niciodată, ca în ultimii zece ani, tineretul nu s'a aruncat mai sălbatic în brațele iubirii fizice; niciodată tineretul nu s'a vădit mai puțin pregătit pentru o viață sentimentală ca acum, viață sentimentală care nu implică neapărat serenade sub clar de lună și suspine sub balcoanele iubitei : fete și băeți încep prea devreme să se înlănțuească în hora dragostei pur fizice, robind sexualității trezită prematur.

Și ceeace e interesant de constatat, e faptul că goana aceasta după satisfacerea sexului e mai acerbă în societatea așa zisă cultă , se pare că acei cari citesc, cât de puțin, și își formează sau cred că își pot forma oarecare cultură din câteva cărți sau din câteva spectacole teatrale considerându-se prin aceasta „superiori", capătă un dispreț pentru sentimentalism care —după dânșii,— nu mai cadrează cu un spirit «luminat», ridicat deasupra tradiției și a obiceiurilor consacrate.

Sinucigașii din amor sânt cei mai mulți dela țară sau din clasa muncitorilor ; tinerimea cultivată dă un contingent infim de sinucigași, ceeace dovedește că dacă mai există dragoste idilică și sentimentalism, ele s'au refugiat în oamenii simpli, în cari stările sufletești se pot menține pure pentrucă ei n'au fost corupți de senzul greșit al culturii.

Suferințele tânărului Werther nu le mai putem găsi în sufletul tineretului nostru orășănesc ; acesta s'a lepădat prostește de cel mai frumos apanaj al său : sentimentalismul, și nu-l mai putem readuce pe un drum pe care l-a părăsit poate pentru totdeauna. Tineretului actual îi lipsește educația sentimentală.

Gestul prietenului meu Berg, prin care încearcă să-și reabiliteze camarazii de vârstă e frumos dar el rămâne un simplu gest, singur, izolat : cu o floare nu se face primăvară, după cum o singură studentă sinucisă din dragoste nu pote rechema întreaga ei generație de pe drumul libertinajului început din primul an al ajungerei la pubertate.

G. SPINA

In radio-comunicație ou planeta Marte ?

Am anunțat că medicul englez Mansfield Robinson a expediat, prin telegraf fără fir, un mesaj către planeta Marte. Ciudatul medic s'a instalat apoi la un post receptor și a așteptat... până ce, într'un târziu, a recepționat niște cuvinte ininteligibile.

Era o telegramă din Marte ?

Dr. Robinson, care pretinde că cunoaște limba marțienilor, n'a putut descifra enigmatica telegramă. El s'a pus imediat în contact «psicho-telepatic» cu amicii săi cu planeta vecină și a aflat că mesajul său n'a ajuns în Marte.

Dr. Robinson și-a dat atunci părerea că radiograma misterioasă pe care a recepționat-o, provine totuși de la un post din Marte care caută să se pue în contact cu Pământul nostru.

In definitiv, putem încerca cu toții să trimitem radio-grame în Marte. Numai că ar fi cuminte să expediem radio-gramele, fără răspuns plătit...

FILE DE CARNET

DESPRE PUDOARE

Sunt popoare cari nu tolerează spectacolele libertine sau literatura pornografă, sub nici un motiv. Anglia stă în această privință, pe primul plan. Afară de clasicul Shakespeare și mult ponegritul Oscar Wilde, nici un scriitor mare englez n'a avut curajul să descrie scene de luxură, sau să întrebuințeze expresii nepotrivite.

Fiindcă londonezul, fie cel din trecut cât și cel modern, e rigid până la mecanizare, în ce privește ordinea și morala publică.

Impudoarea este aspru pedepsită și fricțiunile acestia cu opinia publică, dau naștere la veritabile nenorociri.

Dar în schimb, străbateți Canalul Mânecei și puneți piciorul pe pământ francez. ... afișare a libertinajului ! De la Catulle Mendès și până astăzi, toți scriitorii tineri parizieni, s'au chinuit în fel și chipuri spre a-și prezenta eroii și eroinele cât mai dezbrăcate, nutrind pentru principiul „perpetuării speciei" un cult inexplicabil. Istoria literară ne reamintește câteva scandaluri enorme, în această privință.

Astfel procesul lui G. Flaubert pentru „paginile scabroase" ale romanului «Madame Bovary», e archicunoscut. La fel, procesele lui Baudelaire pentru „Les fleurs du mal" și Jean Richepin pentru „La chanson des gueux".

Teatrul francez, fie cel modern, fie de revistă, e asemeni la înălțime. Imoralitatea apare în sute și mii de forme, scandalizând pe apărătorii moralei publice.

Spre a localiza problema, trebue să amintim literatura și teatrul românesc, cari fac dese împrumuturi dela modernizmul francez. Dar aceasta formează o problemă mult mai complexă, ce merită altă dezvoltare.

I. FR. BOTEZ

In pag. III-a
Ultima Oră
telegrafică și telefonică

CRONICA DRAMATICĂ
de *Wratislavius*

Teatrul Național „Când reînfloresc salcâmii"

Premieră (Piesă în 3 acte de Col. *Manolache*)

Luni seara s'a reprezentat de către artiștii Teatrului nostru o nouă lucrare a concetățenului nostru dl. Col. *Manolache*, lucrare în 3 acte și care poartă titlul evocator al verii întârziate «*Când reînfloresc salcâmii*».

Nouă personal, reînflorirea salcâmilor ne răscolește multe amintiri ale copilăriei petrecute prin vii și livezi. Ne împrospătează—cu multă melancolie, vremuri frumoase, care din nefericire n'or să se mai reîntoarcă—chiar dacă...vor mai reînflori salcâmii. Cum a fost și în vara aceasta, când din cerdacul viei —stând la taclale cu părinții și cu neamuri venite în vizită, am zărit câți-va strugurei albi și sfioși printre frunzele salcâmilor acum de un verde închis și răscopt de arșița unei veri întregi..

Domnul Colonel *Manolache* nu este un necunoscut pentru publicul ieșan. In decursul ultimilor 4—5 ani s'au reprezentat pe aceiași scenă două comedii (a un act) și o dramă în trei acte, întitulată : „*Nebunul*".

In lucrarea din urmă se întrevede năzuința de a fixa o serie de tipuri contimporane și care să oglindească frământările vieții noastre. Tendința aceasta e reușită.

Din chiar actul întâi, noi facem cunoștință cu un individ energic a cărui viață plină de zbucium, denotă pe omul care e gata la ori-ce numai să reușească.

Și dacă la urmă cade învins, ast-fel că ne mai întrezărind putința de a duce lupta mai departe, se sinucide, nu e mai puțin adevărat, că n'a încercat până'n ultimul moment toate mijloacele.

Pe acest *Barbu Vasiu* l'am pomenit la început, de oare-ce mi pare tipul cel mai reușit. De aceia poate ne este și cel mai simpatic—deși nu odată i se aruncă'n obraz vorba : excrocule !

Din diferite motive, soția lui *Vasiu* a părăsit domiciliul conjugal și noi o găsim în casa tutorelui ei *Ștefan Mitrașcu*, om trecut de cinci zeci și care are la activul lui multe. Intre altele a avut legături și cu sinucisa mamă a pupilei sale, doamna *Catrinel Vasiu*. Se spune că Coconu *Fănucă Mitrașcu* nici n'ar fi strein de această sinucidere. Ba există și dovezi scrise ;

(Continuarea în pag. IV-a)

SOSEŞTE MARELE TURNEU C. TANASE

TEATRUL ELISABETA, 2 reprezentaţii şi un matineu
Sâmbătă 10 şi Duminică 11 Noembrie — ora 9 seara

CIOC, CIOC, CIOC

Cea mai reuşită revistă de recente actualităţi jucată cu un enorm succes de 72 ori la Bucureşti. Cele mai alese şi cele mai dislinse elemente teatrale şi muzicale. Superb balet de 60 balerine. Adaosuri de atracţi artistice de la marile teatre de specialităţi din Londra şi Paris: Marthe Krueger Karneky, 16 Original Girlsete. — Orchestra Jazz proprie. — Montări miraculoase.— Costume şi decoruri noi dela cele mai mări case din Paris.— Biletele se pot obţine dela Cassa Teatrului Elisabeta. Pregătiţi-vă locuri, ele se împuţinează zilnic.

Vizitaţi
RAIONUL SPECIAL de IMBRACAMINTE
al Magazinului Universal „RATA“
Iaşi, str. Gh. Mârzescu No. 34 Iaşi

Care în vederea sezonului de toamnă şi iarnă este bine asortat cu tot felul de noutăţi în:
HAINE GATA pentru barbaţi, băeţi şi copii
PARDESEURI, SCURTE cu şi fără blană, MACFERLANE, IMPERMIABILE, ŞTOFĂ CU METRU, MANTILE PENTRU DAME, (de Velour şi *blană*, etc. etc.
ATELIER SPECIAL PENTRU COMANDA
Preţuri convenabile, plata în rate lunare **fără dobândă**

Mantouri de blană

şi din orice *ştofă* modernă, calităţile superioare cu preţuri reduse, găsiţi numai la
Marele Magazin de Manufacturâ şi Confecţiuni
„La Napoleon Bonaparte“
IAŞI, str. Cuza Vodă No. 5
Vis-a-vis de Prefectura Poliţiei

MOBILE DE BUCOVINA
THÖNER
Depozit Central Magas. „HIRSCH“

La Marele Magazin de Blănuri
I. M. KUNOVICI
Strada Ştefan cel Mare No. 4

A sosit un mare stoc de ***blănuri veritabile şi fine*** importate direct de la origine.
In bogatul asortiment se pot găsi:
Astragan fin, loutre veritabil, Biber, Noutria, Petit-gris Pitois, Dihor, Skongs veritabil Oposum australian taupe veritabil, Vulpi, argintii, albastre, gris, albe şi roşii, precum şi un rayon special de haine de blană gata şi de comandă, executate în mod ireproşabil.

România
Corpul Portărelor Tribunalului Iaşi
PUBLICAŢIUNE No. 389

Conform ordonanţei Tribunalului aşi s. III a No. 7605 | 1928, se va vinde prin licitaţie publică în ziua de 9 Noembrie 1928 ora 10 a. m. mărfurile gajate de la Simon Goldstein astăzi falit reprezentat prin Dl. Jude Sindic Trib. Iaşi la pretenţia Băncii Moldova din Iaşi, avrere compusă din: 26 bale (suluri) celuloză (mucava) signa S. G. în greutate totală de Kgr. 1715 cu următoarele specificaţii:

No. 8	greut. Kg	60	No. 38	gr. Kg.	76
„ 10	„ „	60	„ 40	„ „	51
„ 12	„ „	68	„ 41	„ „	80
„ 22	„ „	55	„ 42	„ „	59
„ 27	„ „	78	„ 47	„ „	55
„ 28	„ „	56	„ 48	„ „	63
„ 29	„ „	61	„ 51	„ „	78
„ 31	„ „	78	„ 52	„ „	60
„ 32	„ „	78	„ 54	„ „	68
„ 33	„ „	78	„ 57	„ „	58
„ 34	„ „	75	„ 55	„ „	54
„ 35	„ „	55	„ 61	„ „	75
„ 37	„ „	76	„ 67	„ „	60

Vânzarea se va face în Iaşi strada Cuza-Vodă No. 44, sediul Băncei Moldova pe bani gata şi în asistenţa grefierului respectiv.
Şef Portărel, Gh. D. Sava
Secretar, Munteanu

DE INCHIRIAT în strada Asaki No. 6, camere mobilate, libere imediat,

DOCTORUL
R. DAMSKER
str. Ghica Vodă No. 44 46
MEDICINA INTERNA,
SIFILIS şi GENITOURINARE
tratează prin
DIATHERMIE
Bolile interne, reumatismul, guta nevralgii, etc.
Bolile urinare şi boli de femei
Cons. 8—11 a. m. şi 3—7 p. m.

DOCTOR
N. L. Birnberg
Specializat la Paris
Boli interne, boli de femei Naşteri
Tratamentul bolilor de inimă, plămâni
Curenţi de înaltă Frecvenţă
IAŞI—STR. CUZA VODA No. 1
(vis-a-vis de Farmacia Jelea)
Consult. 10-12 a. m. şi 3-7 p. m.
Pentrusăraci zilnic gratuit.

DE INCHIRIAT două camere mobilate cu intrări separate în str. Lăpuşneanu jos la Elisée.

BANCA COOPERATIVA
DE CREDIT MARUNT
Societate Anonimă
IAŞI

CONVOCARE

Asociaţii, Băncei Cooperative de Credit Mărunt S. A. Iaşi str. Palat 2, sunt convocaţi în Adunare Generală ordinară în continuarea adunărei generale din 22 Aprilie 1928 pentru ziua de *Duminică 11 Noembrie 1928 ora 2 p. m.* în sala „Gheltzer“ la ordinea zilei fiind:

1) Alegerea cenzorilor şi a cenzorilor supleanţi.
2) Ratificarea cooptărilor făcute în Consiliul de Administraţie.

Neintrunindu-se numărul suficient de asociaţi, adunarea se va amâna fără altă convocare, în acelaş local pentru Duminică 18 Noembrie 1928, ora 2 p. m. câud se va ţine cu orice număr de asociaţi prezenţi.

Asociaţii cari doresc să candideze pentru locul de cenzori sau cenzori-supleanţi, vor face cunoscut aceasta în scris Consiliului de Administraţie, cel mai târziu până în ziua de 8 Noembrie 1928 ora 19.

Asociaţii vor trebui să prezinte la intrarea în localul adunării cartea de asociat.

Consiliul de Administraţie

S'A PIERDUT eri seara la orele 6 jum. între magazinele Lazăr Iosef şi Frucht (str. Cuza Vodă) sau în faţa magazinului Leonida (strada Lăpuşneanu) o centură de rochie în piele de antilopă marou cu bucă de metal galben. Aducătorul la ziarul „Opinia“ va primi o recompensă de 500 lei.

CAMERA FRUMOS MOBILATĂ CAUTĂ domn, centru, stradă liniştită, *absolut separată*, încălzit, aşternut, serviciu.
Adresaţi Portar, Liceul Militar.

DE INCHIRIAT un apartament 5 camere, baie, bucătărie, pivniţă, lumină electrică, casă nouă Sf. Andrei No. 27, singur în curte.

DE VÂNZARE casele din strada Speranţei 8. lângă Liceul Internat, având 5 odăi mari, antret, bucătărie, subsol, canalizare, apă, electricitate şi grădină cu pomi roditori, libere la vânzare, se văd între orele 8 şi 6 p. m.

CONDIŢIUNI avantajoase: De vânzare două corpuri de case, 5 odăi, două bucătării, magazii, lumină electrică, curte pavată, poziţie frumoasă, aproape de Comisia V. Stradela Stihi 5. A se adresa la D. Gh. Mihăescu.

Epitropia Spitalului Israelit din Iaşi

In conformitate cu art. 21-26 din statute d-nii membrii donatori şi cotizanţi ai spitalului sunt convocaţi în *Adunare Generală Ordinară* pe ziua de 4 Noembrie 1928 orele 10 a. m. în localul şcoalei de fete „Steaua“ David Herzenberg, din str. Anastasie Panu No. 13.

La ordinea zilei este:
a). Darea de seamă a gestiunei ultimilor 3 ani, atât budgetare cât şi a refacerei spitalului.
b). Aprobarea bilanţurilor şi descărcarea epitropilor.
c). *Alegerile de epitropi* pe un nou period de 3 ani.

In vederea aceasta se face cunoscut că 10 membrii la curent cu plata cotizaţiei au dreptul de a forma o listă de candidaţi, pe care trebue să o prezinte Epitropiei cu cel puţin trei zile înainte de 4 Noembrie, tipărită într'un număr de 1000 exemplare.

Listele propuse trebue să aibă mărimea unui sfert de coală şi nu pot fi tipărite decât pe hârtie albă, purtând un număr curenl arătat de secretariat.

Numele candidaţilor, cari nu pot fi nici mai mulţi nici mai puţini de cât 17, trebue să fie tipărite în partea stângă a hârtiei, rămânând astfel loc suficient pentru înlocuirea eventuală a candidaţilor din acea listă cu alţii, ştergând cu creionul pe cei din stânga.

Totodată atragem atenţiunea că pentru a lua parte la alegeri, D-nii membrii trebue să fie la curent cu cotizaţiile până la 1 Iulie 1928. Rugăm deci pe aceasta cale pe acei în restanţă de a se pune în curent pentru a-şi putea exercita dreptul de vot.

Spre bună regulă epitropia va trimite fiecărui membru la curent cu plata şi deci cu drept la vot, o carte de alegător pe *baza căreia numai* va avea acces în sala de vot.

Preşedinte, *Moritz Wachtel*
Secretar, Leon Biber

Dr. Zenobia Vitner-Rosenthal
str. Cuza Vodă 9
Boli de femei, mamoş
Consult. 1—3 p. m.

Cursurile de Slavistică

Se încep Vineri, 2 Noembrie c., ora 2 jum. p. m., cu o Lecţie introductivă despre: *Valoarea politică şi culturală a lumii Slave şi însemnătatea studiilor de Slavistică în Europa şi la noi.*

Apoi, vor continua cu materiile şi în ordinea următoare:

Lunea: Semestrul I: Starea popoarelor şi statelor slave actuale. Semestrul II: Literatura şi Limba paleoslavenică. Traducere în limba română din Cronica mediobulgară tradusă din greceşte a lui Manasses.

Miercurea: Curentele literare la Romăni în Perioada Slavonismului cultural. Citire paleografică şi traducere din facsimile de documente româno-slave din secolul al 15-lea şi al 16-lea.

Vinerea: Conferinţe ţinute de studenţi şi studente despre probleme actuale ale popoarelor slave.

Un act frumos al elevilor
dela liceele Internat şi Militar

Primim:

Luni 29 Octomvrie, cu prilejul celei dintâi adunări de după vacanţă ale comitetului filialei *Crucei Roşii*, domnul vice preşedinte Ioan Prassa, a depus suma de 12,100 lei, colectate dela elevii liceului militar şi liceului internat prin vânzarea de cărţi postale ilustrate, în folosul filialei. Sentimentele generoase de cari au dat dovadă elevii acestor două institute, merită să fie relevate. Comitetul crede de a sa datorie să le mulţumească şi pe această cale. Pilda lor ar putea face şcoală.

Preşedinta filialei
⟨ss⟩ *Lucia M. Cantacuzino*

O carte folositoare

A apărut *„Regulamentul Populaţiei“* cu modificările aduse, conţinând: ordine circulări şi instrucţiuni ministeriale, formulare pentru public şi autorităţi, note explicative etc. întocmit de d. *Aurel G. Nicolau*, şeful biroului populaţiei Iaşi.

Costul unei broşuri este de lei 45, pentru a putea fi la îndâmâna fiecărula.

Acest regulament nu trebue să lipsească din nici o casă, fiind necesar deopotrivă autorităţilor cât şi publicului pentru a fi ferit de amenzi, iar insolvabili de închisoare.

Se găseşte de vânzare la autor, biroul de populaţie, şi la librăriile „Socec“ şi „Viaţa Românească“

DOCTOR
Isac Avram
specializat la clinicile din Pavia, Milano şi Genova
Boli interne, Sifilis, Venerice Băi de lumină (Phototherapie) *Raze* Ultraviolete, *Raze* Infraroşii. *Diathermie, Electrotherapie:* tratament electric prin curent galvanic, faradic, de înaltă frecvenţă, sinusuidal; endoscopie, cauterizare, masaj vibratoriu, băi hidro-electrice, etc.
strada Costache Negri No. 10
vis-a-vis de Farmacia Zfass (Esculap).
Consult. 8-10 a. m.; 3-6 p. m.

DOCTOR
Dora Ooslowsky
MAMOŞ
de la clinicile din *Paris* şi *Montpellier*
BOLI DE FEMEI, NAŞTERI
Consult. 3—6 p. m.
Strada Cuza Vodă No. 16

DOCTOR
Sebastian Pineles
medic de spital
Specializat la Paris şi Viena
în boli de copii şi sugaci
RAZE ULTRAVIOLETE
Consult. 2—4 p. m.
str. Gh. Mârzescu 16, etaj
(Casele foste Kessim)

DOCTOR
L. HEITEL
MAMOŞ
De la clinicile din Berlin, Viena Frankfurt
Boli de femei şi naşteri
Str. Săulescu 2 (alături de Biserica Talpalari)
Consultaţiuni 4—7 p. m.
Pentru săraci gratis zilnic.

Primăria Iaşi continuă să se zbată
în mari dificultăţi financiare

Situaţia la Primăria locală este extrem de grea.

In casa Comunală nu se găseşte nici o centimă.

Incasările merg foarte anevoios, veniturile scăzând dela 120,000 la 80,000 lei zilnic.

Dar din cauza lipsei de bani, perceptiile comunale varsă casieriei generale mai mult mandate de cât bani, întrucât lucrările sunt încă în toi—şi furnizorii sunt achitaţi chiar de perceptii.

*

Nici lefurile pentru funcţionari n'au putut fi asigurate. O parte dintre funcţionari n'au încasat lefurile nici pentru Septembrie. Podarii sunt în urmă cu o chenzină.

Pentru a ameliora în parte situaţia jalnică, Primarul a făcut apel la Administraţia financiară să-i pue la dispoziţie suma de 1 milion lei din adiţionalele cuvenite Municipiului Iaşi. Dar cum Primăria nu are încă mandatele pentru această sumă, Ad-ţia financiară a refuzat să dee banii ceruţi.

*

Faţă de aceasta, primarul s'a văzut nevoit de a ordona perceptorilor să intensifice încasările comunale.

Primăria a luat deocamdată măsura ca acei rămaşi în restanţă cu impozitele, să plătească dobânzi.

Iar toboşarii se văd, mai bine zis se aud, din ce în ce mai des.

*

Co'ac peste pupăză,—în contra Primăriei s'au ridicat şi creditorii.

Aceştia văzând că intervenţiile de până acum au rămas infructuoase şi Banca Naţională nu înţelege să pue la dispoziţia Primăriei ieşene nici un fond pentru lombardarea obligaţiilor împrumutului municipal, s'au adresat justiţiei cerând dobânzi pentru sumele ce le au de încasat dela Primărie.

Dobânzile ce le cer sunt egale cu sumele ce le plătesc şi ei pentru banii investiţi în lucrările edilitare.

In faţa acestei situaţii, Primarul Iaşului pleacă azi la Bucureşti, pentru a raporta Ministerului şi a cere fonduri de ajutor.

INFORMAŢIUNI

x *Un conflict agrar* a isbucnit între sătenii din com. Focuri-Iaşi şi primarul de acolo, anume V. Harţag, pentru o porţiune de teren.

In urma anchetei d-lui locot. de jandarmi Doroftei, conflictul a fost aplanat; iar sătenii au fost daţi în judecată pentru distrugerea gardului dela grădina primarului.

x *Succesul unei ieşence în Italia.*—Din prima serie de absolvente ce a dat d-na *Rodica V. Nestorescu* distinsa artistă şi profesoară de canto a Conservatorului nostru, s'a relevat *D-ra Cristina Gherasimescu.*

Zilele aceste la concursul pentru intrarea în cursul superior al Conservatorului Regal din Trieste—Italia, din 49 de candidate d-ra Gherasimescu a reuşit printre primele, nefiind primite decât 9 eleve. D-sa a fost repartizată la clasa maestrului *Angeli*, cel mai reputat al Conservatorului.

Aşa dar, munca şi măestria profesoarei s'a dovedit cu prisosinţă. Ii dorim ca să dea mereu asemenea elemente pentru mulţumirea d-sale şi pentru cinstea Conservatorului nostru, unde mai presus de intrigi ori reclamă, — se depune şi munceşte făcându-se Artă adevărată.

x Cercul cultural al funcţionarilor de librărie organizează pe Duminică 4 Noembrie a 10 Şezătoare în sala Camerii de Comerţ, la care va conferenţia d. G. SPINA despre Aspecte asupra noului literaturi ruseşti.

Va urma un program bogat cu concursul domnilor Adrian Pascu, Justin Handrea, d. Ionel Finchelştein; cu d. Artinnelli Zailicovici muzică, d. Leibovici Declamaţii, d. d. Liviu Delianu Lectură, Orchestră de 18 ruşi va executa diferite arii fuseşti. Intrarea liberă.

x Astăseară şi o. se joacă la Teatrul Naţional pentru a 2-a oară piesa d-lui C. Manolache *„Când reînfloreso saleâmii“* care a obţinut un frumos succes la premieră.

Spectacolul fiind lung, *începutul va avea loc la ora 8 trei sferturi fix.*

x D-rei Cec. Popescu din com. Pocreaca jud. Iaşi, i s'a acordat un concediu de 2 luni pentru caz de boală.

Autoarea unui furt din Iaşi
arestată în Bucureşti

Am anunţat că acum trei zile un îndrăzneţ furt s'a săvârşit la comerciantul Lupu Stănescu, din str. Pantelimon. Prin deschiderea casetei de fer s'a sustras suma de 60.000 lei.

In ziua comiterei furtului a dispărut şi fata de serviciu Maria Ruban în etate de 18 ani.

D. comisar Vasiliu, şeful circ. IV începând imediat cercetările, a stabilit că fata a plecat la Bucureşti.

Subcomisarul Lupaşcu a plecat în Capitală şi a găsit-o la un hotel din Calea Griviţei unde a arestat'o.

La ea s'au mai găsit 48.000 lei.

Hoaţa a fost înaintată poliţiei Capitalei spre a o trimite Brigăzii de Urmărire din Iaşi.

x INCENDIU.—Un alt incendiu a isbucnit în judeţul Iaşi, pe lotul săteanului Ion Strohoi din com. Focuri.

Focul, care a luat naştere de la un capăt de ţigară, a nimicit recolta numitului gospodar, precum şi maşina de treerat.

Pagubele sunt însemnate.

x Curtea de apel a respins ieri apelul făcut de d-na Niculescu contra hotărârei Tribunalului prin care d. prof. George Pascu dela facultatea de litere, a fost achitat de acuzaţia de sperjur.

x *Alegere.* — In seara zilei de 22 Octombrie a avut loc la sediul societăţii croitorilor patroni de lager, din str. Aron Vodă, alegerea noului comitet.

Cu majoritate de voturi au fost aleşi d-nii: Isak Meilich preşedinte, Strul Şaie casier, Iancu Mişilim cenzor, Idel Beiriş secretar, Brotman Şu'im, Haim Kahane, Avram Zusman şi Avram Iancu, membrii.

E neprevăzător acela care nu şi-a procurat încă la farmacie sau droguerie o cutie cu pastile Panflavin. Aceasta vă apără—după cum s'a dovedit—contra tusei, răguşelii, catarului, fiind eficace contra celorlalte boli ale căilor respiratorii, cari bântue acum.
De găsit la farmacii şi drogherii

x *Mişcarea populaţiei în Iaşi* pe ultimele trei luni, se prezintă astfel:

In Iulie s'au înregistrat 209 născuţi, 210 morţi, 77 căsătorii şi 11 divorsuri. In August 243 născuţi, 227 morţi, 72 căsătorii şi 13 divorsuri. In Septembrie 236 născuţi, 204 morţi, 77 căsătorii şi 10 divorsuri.

x In ziua de 6 Noembrie, va avea loc la Bucureşti, o întrunire a consiliului central bisericesc, la care a fost invitat şi I. P. S. S. Mitropolitul Pimen.

x *Cursurile pentru infirmiere.* Persoanele cari anul acesta au urmat cursurile teoretice pentru infirmiere benevole, organisate de filiala Crucei roşii, sânt rugate a se aduna la sediul filialei Toma Cosma 5, Sâmbătă 3 Noemvrie ora 6 p. m., când li se vor comunica dispoziţiile privitoare la începerea cursurilor practice în spitale.

Tot odată se face cunoscut că în cursul lunei Noemvrie vor reîncepe cursurile teoretice cu o nouă serie.

Inscrierile se fac la sediul filialei în orice Joi de la 5—7 p. m.

x Cheta pe străzi pentru statuia lui Eminescu, a produs 28.500 lei. Ea a fost organizată şi condusă de părintele Vasilescu şi de d. colonel Manolachi.

Comitetul exprimă mulţumiri comisiunilor de studente şi studenţi care au cheta.

x *Consiliul judeţean* ieşan îşi inaugurează sesiunea de toamnă mâine la orele 4 d. a.

La ordinea zilei diferite modificări teritoriale, verificarea gestiunei judeţului 1925 — 1926, votarea bugetului pe anul 1929, precum şi diferite chestiuni asupra gospodăriei judeţului.

x D. Gh. Botez, membru de drept în consiliul comunal de la Şipote, a eşit la pensie. In locul acestuia a fost numit învăţătorul N. Rugină.

ULTIMA ORA

CUPRINSUL ACORDULUI CU GERMANIA

Înţelegerea definit vă. Obligaţiile Romîniei

Bucureşti 31.— Ieri la ora 5 p. m. delegaţii romîni care tratează cu Germania s'au întrunit la preşedinţia consiliului.

D. avocat Rosenthal a analizat punctele din pact pe care d. Vintilă Brătianu nu le găsise destul de precise.

După ce latura juridică a fost complect elucidată, s'a căzut de acord ca proectul să fie acceptat cu modificările de detaliu cerute de d. V. Brătianu.

Aceste modificări au şi fost formulate, iar proectul preliminar va fi semnat astăzi. D'nii Comnen şi Lapedatu se înapoiază mâne la Berlin.

Nu mai este îndoială despre sfârşitul favorabil al chestiunii.

*

Iată şi punctele principale din acordul cu Germania:

Germania ne oferă în total, 74 milioane mărci aur, pe termen de 3 ani, plătibil în trei rate.

România renunţă la despăgubiri pentru biletele emise de Banca Generală; şi renunţă la depozitul pe care-l avea la Reichsbank.

România renunţă la plata cerealelor pe care le-a furnizat în timpul neutralităţii, şi renunţă la orce restituţiuni.

România se obligă să ridice sechestrul de pe averile germane nelichidate încă; şi renunţă la confiscarea averilor supuşilor germani la care îi dădeau dreptul tratatele de pace.

In fine, România va revaloriza rentele nestamplate ale detentorilor germani, după o scară convenită între părţi. Amortizarea rentelor se va face în 30 de ani.

Femee asasinată

pentru că şi-a scos voalul de pe faţă

Moscova, (Ceps). — La Baku s'a deschis procesul contra unui grup de musulmani, care au asasinat pe tânăra comsomolă Setaman, din motiv că şi-a scos voalul şi a mers pe stradă cu faţa descoperită. Un asemenea asasinat s'a produs şi anul trecut, însă autorii crimei n'au putut fi descoperiţi.

Sinuciderile sporesc în Bulgaria

— Sinodul intervine —

Sofia (Ceps).—In ultimul timp numărul sinuciderilor din Bulgaria a început să crească în mod îngrijoritor. In presă se discută cauzele sinuciderilor şi se propun mijloace contra acestui flagel. De această problemă tristă s'a ocupat şi cea mai înaltă instanţă, bisericească din Bulgaria, Sf. Sinod, care a propus guvernului o serie de măsuri printr'un memorandum special, Sf. Sinod cere ca sinucigaşii să nu fie înmormântaţi în cimitire, ci în locuri îndepărtate.

Se cere apoi interzicerea servicilor religioase pentru sinucigaşi. Sinodul mai cere ca să se ia măsuri contra rubricilor din ziare cari se ocupă cu cazuri de sinucidere şi contra rulării de filme cu astfel de scene.

Vreţi să scăpaţi de reumatismul şi de guta Dv.?

Contracţiuni şi dureri înţepătoare în membre şi la încheeturi, picioare şi braţe umflate, mâini şi picioare diformate, svâcneli, înţepături în diversele părţi ale corpului, ba chiar şi slăbiciunea ochilor sunt adeseori consecinţele unor boli reumatice şi artritice, care trebue mlăturate, căci altfel boala progresează tot mai mult. Vă ofer o cură cu apă minerală, salutară, care dizolvă acidul uric şi stimulează asimilarea şi secreţiunea, aşa dar nu un medicament universal sau leac secret, ci un produs, pe care îl dăruieşte binevoitoarea mamă, natura spre binele omenirei suferinde.

O probă gratuită oricui!

Scrieţi-mi imediat şi veţi primi de la depozitele mele înfiinţate în toate ţările, absolut gratuit şi franco o probă cu instrucţiuni. Vă veţi putea convinge atunci personal de caracterul nevătămător şi de efectul rapid al acestui remediu,

AUGUST MÄRZKE, Berlin-Wilmersdorf, Bruchsalerstrasse No. 5. Abt. 41

x *Conferinţa controlorilor administraţiei financiare.* — Ieri după amiază a avut loc conferinţa bilunară a controlorilor administraţiei financiare.

S'a pus în vedere controlorilor ca atunci când se duc la încasări, să prezinte legitimaţie, şi să elibereze pentru ori ce sumă o chitanţă în regulă, întrucât s'au primit plângeri că unii excroci, fac pe perceptorii, încasând numai o parte din sumă şi dând o chitanţă provizorie.

Deasemenea s'a hotărât, ca *în mod civilizat,* să lichideze cu toţi contribuabili, care sunt în urmă cu plata şi să se constate noile impuneri pe anul 1929, precum şi încetările de comerţ.

x *Cearta între femei.*— Femeia Chirea Olea din str. Ciric trăia în concubinaj cu soţul Eugeniei Jungu din str. I. Creangă.

Prima, venind la locuinţa lui Jungu s'a întâlnit cu nevasta acestuia.

Eugenia Jungu a sărit asupra Chirei Olea şi a zgâriat'o cu unghiile însângerîndu'i obrazul. A intervenit poliţia şi... ambele au fost duse la secţie unde conflictul a fost aplanat.

x Câţi-va locuitori, ne roagă să atragem atenţiunea autorităţilor asupra faptului că în curtea casei d-lui Osanski din str. Ştefan cel Mare, se clădeşte un garaj, care face aproape imposibilă circulaţia numeroşilor chiriaşi, constituind în acelaş timp şi un pericol în cazul unui incendiu.

ECOURI

— Publicaţiuni pentru *Monitorul Oficial* se primesc la administraţia ziarului „Opinia".

Dr. H. Wechsler
Boli interne, Genito-urinare
Sifilis
DIATERMIE
pentru boli urinare, boli de femei, reumatism, nevralgii, migrenă, gută, diabet, boli de stomach etc
Consult: 8-11 a. m. 2-8 p.
IAŞI, str. Armeană 4

DOCTOR
M. SPITZER
fost intern al spitalului Sft. Spiridon
Boli de copii şi interne
Boli venerice
Consult. 8-12 a.m. şi 3-7 p.m.
Strada Nicolina 10

DENTISTUL
Fr. Grünberg
cu Institutul dentar, în
Strada Cuza Vodă No. 1
(vis-a-vis de Farmacia Jelea Haltă Sărărie)
Execută toate lucrările de chirurgie şi proteză dentară după ultimele cerinţi ale ştiinţei.
Preţuri modeste
Consult. 9—1 şi 2 jum.—7

Acţiunea naţional-ţărănistă

Bucureşti 31. — Comitetul de direcţie al partidului naţional ţărănesc a hotărât ca în ziua de 1 Decembrie, organizaţiile partidului să serbeze cu mare fast a 10 a comemorare a unirei Ardealului.

Se vor ţine întruniri publice în toate oraşele din ţară.

Acarul de la Recea

a fost arestat

Bucureşti 31.—Poliţaiul oraşului Slatina a descoperit şi arestat pe acarul Marin Voinea, autorul principal al catastrofei de la Recea.

Acarul a recunoscut că a dat drum greşit acceleratului de Sibiu.

Zeppelinul este aşteptat pentru astăzi în Germania

Până acum zborul a decurs normal

Berlin 31.— Dirijabilul „Contele Zeppelin" a trecut prin zonele primejdioase; dar mai are în faţă regiuni unde se produc ruperi de nouri, furtună şi grindină.

Vaporul „Mauretania" s'a pus în contact radio-telegrafic cu Zeppelinul şi a fost înştiinţat că zborul decurge normal.

*

Zeppelinul a înaintat ieri cu o viteză de 160 km. pe oră, Se speră astfel că Mercuri după amiază sau cel mai târziu seara, va ajunge la Friedrichshafen. Pe aerodrom se fac mari pregătiri pentru primirea triumfală a dirijabilului.

Se crede că el va trece peste regiunea nordică a Angliei, şi apoi va lua drumul dealungul văii Rinului

*

Corespondentul lui „Lokal Auzeiger" telegrafiază că tânărul care s'a suit prin contrabandă pe bordul dirijabilului, ar fi în realitate o domnişoară,—o tânără şi blondă ziaristă americană.

VIZA LIVRETELOR MILITARE

IN ORAŞUL IAŞI

Viza livretelor militare M. E. se va face anul acesta cu începere de la 1 Noembrie 1928 până la 31 Ianuarie 19 9.

La centrul de viză al oraşului Iaşi Cercul de Recrutare Iaşi, Cazarma Reg. 4 Vânători str. Sărăriei, trebuie să se prezinte negreşit pentru a face viza livretului militar M. E. toţi oamenii care domiciliază în oraşul Iaşi şi care fac parte din ctg. arătate mai jos:

Ctg. 1901	în zilele de	1, 2 Noem.	1928
„ 1902	„ „	„ 3.4.5, „	„
„ 1903	„ „	„ 6,7, „	„
„ 1904	„ „	„ 8,9,10 „	„
„ 1905	„ „	„ 11,12,13 „	„
„ 1906	„ „	„ 14, 15 „	„
„ 1907	„ „	„ 16,17,18,19	„
„ 1908	„ „	„ 20,21,22 „	„
„ 1909	„ „	„ 23, 24. „	„
„ 1910	„ „	„ 25,26,27 „	„
„ 1911	„ „	„ 28, 29 „	„
„ 1912	„ „	30 Nb. şi 1,2 Dc.	1928
„ 1913	„ „	3, 4 Decem.	„
„ 1914	„ „	5, 7 „	„
„ 1915	„ „	8, 9, 10 „	„
„ 1916	„ „	11, 12 „	„
„ 1917	„ „	„ 13,14,15 „	„
„ 1918	„ „	„ 16,17 „	„
„ 1919	„ „	„ 18,19,20 „	„
„ 1920	„ „	„ 21,22,23 „	„
„ 1921	„ „	„ 3,4 5 Ian.	1929
„ 1922	„ „	„ 9,10,11 „	„
„ 1923	„ „	„ 12,13,14„	„
„ 1924	„ „	„ 15,16,17„	„
„ 1925	„ „	„ 18,19,20„	„

Se interzice cu desăvârşire aplicarea oricărui viză de către orice altă autoritate şi persona de cât de autorităţile militare respective prin delegatul C. R. Iaşi.

Cei interesaţi şi vizaţi mai sus vor cerceta la Comisia poliţienească în raionul căruia locuesc, luând cunoştinţa din publicaţiile de viză ce s'a trimes acestora pentru afişare despre actele ce trebuesc prezentate delegatului Cercului care va face viza.

Expresul Bucureşti-Cernăuţi

a deraiat astă-noapte

lângă Râmnicul-Sarat

Panică enormă. — Pagube mari

Râmnicnl-Sarat 31.—Astă noapte la ora 2 şi jumătate, expresul No. 9 Bucureşti-Cernăuţi, plecat din Cupitală la orele 11 seara, a deraiat la intrarea în staţia Zoiţa (lângă Râmnicul Sărat).

Vagonul de dormit a făcut o săritură bruscă, şi s'a aşezat deacurmezişul liniei. Două vagoane de persoane şi vagonul poştal au deraiat.

Când s'a produs accidentul, călătorii din vagonul de dormit au fost aruncaţi jos din paturi.

In celelalte vagoane, oamenii au fost aruncaţi unul peste altul, iar bagajele le-au căzut în cap. Geamurile s'au spart, iar curentul electric a fost întrerupt.

In complectă întunecime, călătorii au fost cuprinşi de o panică indescriptibilă. Mai mulţi au sărit pe ferestre şi s'au ales cu contuzîuni şi zgârieturi.

*

Linia a fost ruptă pe o mare lungime, iar circulaţia suspendată.

Trenurile au avut întârzieri de mai multe ceasuri. Garniturile care veneau spre Bucureşti, au fost oprite la Râmnicul Sarat.

S'a lucrat cu febrilitate la repararea liniei, iar astăzi dimineaţă circulaţia a fost restabilită.

Pagubele sunt foarte mari.

*

Un inspector general a sosit imediat în anchetă şi a stabilit că deralerea s'a produs din pricina unui acar, care a şi fost arestat.

El pusese macazul greşit şi trenul pornise pe altă linie.

Acarul a observat greşala în momentul trecerii trenului şi a schimbat acul tocmai când vagonul de dormit intrase în macaz. Astfel s'a produs deraierea.

Bernard Shaw

contra lordului Rothermere

Budapesta 31.— In ziarele din Praga a apărut o scrisoare a marelui scriitor englez Bernard Shaw, împotriva acţiunii lordului Rothermere. Scriitorul englez reaminteşte de politica de terorizare a minorităţilor pe care au dus'o totdeauna ungurii.

Ziarele din Budapesta atacă violent pe Bernard Shaw. Ziarul „Uj Nemzedek" propune ca teatrele maghiare să boicoteze piesele lui Shaw.

Banditii greci arestaţi la Varna

sunt provocatorii conflictului italo-grec

Sofia 31.—Banditii greci, fraţii Renzos, arestaţi la Varna după indicaţiile unui poliţist român, au mărturisit că ei au asasinat pe cei doi generali italieni care limitau graniţa greco-albaneză.

Se ştie că atunci s'a iscat un conflict italo-grec, iar Grecia a trebuit să plătească despăgubiri Italiei.

Banditii Renzos au lasat a înţelege că politicianul grec, generalul Plastiras, n'ar fi fost străin de asasinarea celor doi generali italieni.

Demisie

Praga 31.—D. Englisch, ministru de finanţe, şi-a înaintat din nou demisia, pe motiv că n'are libertatea să-şi aplice programul financiar.

Şi de data aceasta, demisia i-a fost respinsă.

Mare contrabandă de zaharină

Bucureşti 31. Poliţia a făcut descindere la hotel Luvru la o cameră ocupată de comerciantul Iosef Solomon venit din Sibiu.

Intr'un geamantan s'au găsit 20 kgr. de zaharină în 40 pachete.

Negustorul contrabandist a fost supus la amendă legală şi apoi înaintat parchetului.

Consiliu de Miniştri

Bucureşti 31. — Mâine dimineaţă la ora 11 va avea loc un Consiliu de miniştri.

D. Vintilă Brătianu va anunţa terminarea tratativelor cu Germania şi reuşita împrumutului extern.

Starea reginei Elisabeta

Londra 31.— Starea reginei Elisabeta a Greciei, în urma operaţiei de apendicită, continuă a fi foarte satisfăcătoare.

Pacienta a trecut noaptea în bune condiţiuni.

Violente tulburări

la şcolile superioare din Ungaria

Budapesta (Ceps) Zilele acestea s'au repetat tulburările la facultatea de economică politică care a trebuit să fie închisă.

Deasemenea, în urma tulburărilor a fost închisă şi şcoala de arte şi meserii.

După ştiri din Debreţin, numeroşi studenţi evrei au fost loviţi la universitatea de acolo.

Intinzându-se şi aci tulburările, Universitatea a fost închisă pentru un timp nehotărât.

La incidentele ce s'au produs la Budapesta, intervenind câţiva trecători, ei au fost amendaţi de poliţie.

INFORMAŢII

x *Hoţ prins.*— Astă noapte o luptă a avut loc între un răufăcător şi un sergent de poliţie.

Individul Gh. Carp s'a introdus în locuinţa d-lui Matei Gafencu din str. Sărărie şi fiind simţit, a luat'o la fugă.

Sergentul de stradă a început să-l urmărească şi a descărcat şase gloanţe de revolver.

După o luptă înverşunată, răufăcătorul a fost prins şi înaintat Brigăzii de Urmărire unde este cercetat.

x In locul d-lui Gh. Ghibănescu, care şi a regulat drepturile la pensie, la catedra de matematică a şc. normale de fete «Mihail Sturdza», a fost numită d-ra Ioanovici.

x Vechiul consiliu din com. Andrieşeni-Iaşi, a făcut apel contra dizolvărei sale.

Pregătirea alegerilor prezidenţiale din America

New-York 31. — Un comunicat al oficiului statistic pentru alegerea preşedintelui Americei — alegere care va avea loc la 6 Noembre — arată că s'au înscris în listele electorale 43 milioane alegători.

In cercurile politice pare sigură reuşita d-lui Hoover. Numeroasele pariuri au fost încheiate în proporţie de 3 la 1, între partizanii d-lui Hoover şi acei ai d-lui Smith.

Zeppelinul la coastele Angliei

Berlin 31.— Zeppelinul înaintează ajutat de vântu care bate din spre largul oceanului spre Europa. Vaporul „Catulin" l-a zărit la 52 grade 30 minute latitudine nordică şi 37 grade 40 minute longitudine vestică, mergând spre nord-est în apropierea coastei Irlandeze.

*

Iată ultima radiogramă recepţionată dela dr. Eckener:

„Lupt foarte mult cu un uragan puternic. Am fost nevoit să micşorez viteza la minimum şi merg în zig—zag".

România
Tribunalul Judeţului Iaşi secţia 3-a
sub Preşedenţia D-lui L. Pavlov
Jude de Instrucţie
Asesor D-l Gh. Scheleti Judecător
Şedinţa publică din 23 Octomb. 1928
PROCES VERBAL No.
In baza art. 695 şi următorii cod. com.
HOTĂREŞTE

Declară în stare de faliment pe Pinchu David, comerciant din Iaşi str. Ştefan cel Mare No. 22.

Numeşte Sindic pe d. Jude Sindic al Tribunalului Iaşi.

Ordonă aplicarea sigiliilor pe întreaga avere a falitului cu care se deleagă pe d. Jude Sindic al Tribunalului Iaşi.

Fixează provizor epoca încetărei plăţilor la 28 Noembrie 1927.

Stabileşte termenul de 7 Noembrie 1928 până când creditorii sunt obligaţi să presinte la secretariatul sindicului declaraţiile de creanţile lor.

Fixează termenul de 14 Noembrie 1928 orele 13 când va proceda la încheerea procesului verbal de verificarea creanţelor lor.

Ordonă numitului falit ca până în termen de trei zile să prezinte bilanţul şi registrele sale comerciale.

Această sentinţă se va executa provizoriu.

Se vor îndeplini dispoziţiunile art. 709, 710 şi 943 din cod. com. şi conform art. 712 cod. com. se va comunica o copie D-lui Prim Procuror şi D-lui Jude Sindic al Tribunalului.

Cu drept de opoziţie şi apel în lăuntrul termenului prescris de art. 711 din cod. com.

Dată şi pronunţată în şedinţă publică astăzi 23 Octombrie 1928.

(ss) L. Pavlov
(ss) Gh. Scheleti
Grefier, (ss) D. Creţu

Dosar No. 60 | 928
Conformă (ss) N. Constantinescu
p. Conformitate
Grefier, N. Boureanu-Bârliba

ȘTIRI DIN ȚARĂ ȘI STRĂINĂTATE

„OPINIA“

literară și artistică

(Continuarea din pag. I-a

Secretul succesului.

La început, marele romancier Anatole France n'a fost prea bine primit nici de public, nici de critici. Totuși autorul lui „Thaïs“ nu s'a descurajat niciun moment, declarând cu mândrie tuturor acelora care încercau să-l compătimească:

— „Vă asigur că voiu izbuti în cariera mea. Eu cunosc adevărata taină a succesului: a ști cum vei fi înfrânt, este a înțelege cum vei reuși“.

Și maestrul nu s'a înșelat.

Diferite știri

— *In prezent* au loc în Capitală spectacolele teatrului rusesc, o echipă din ansamblul celebrului regisor Stanislowski.

— *Albumul de caricaturi* al desinatorului ieșan Sell, se află subt presă și va apărea în curând în vitrinele librăriilor.

Amor modern

El:—„Dacă nu ne vom întâlni niciodată, mă vei iubi tot așa de mult?“

Ea:—„Încă mai mult“...

Lucrările Parlamentului

— 30 Octombre —

La CAMERA d. președinte Săveanu a rostit o cuvântare festivă cu prilejul comemorării Dobrogei.

Deputatul Pompilian a ridicat chestia catastrofei de la Recea, acuzând pe funcționarii superiori și pe însuși directorul general C. F. R.

Au răspuns d-nii miniștri Dimitriu și Duca, luînd apărarea directorului general și arătând că nenorocirea e opera unor funcționari inferiori care-și vor lua pedeapsa.

S'a început apoi discuția la Mesaj. Au vorbit d-nii Honciescu (guvernamental) și Iosef Viller (maghiar).

LA SENAT deasemenea, discuție la mesaj. Au vorbit Al. Iliescu-Dolj (guvernamental) și Elemer Gyarfas (maghiar).

In jurul evenimentului sismic

din R. Vâlcea

R. Vâlcea.— Cu începere dela 26—27 Octombrie a. c., a început să se scufunde terenul din teritoriul com. Ciumagi-Lădești, pe o suprafață de aproximativ 60 de hectare. Adâncimea scufundării atinge 40—50 metri.

Populația este puternic impresionată, și mare parte din ei își pregătesc evacuarea. Terenul este în continuă depresiune în spre Nord-Est. Fenomenul se crede că ar fi din cauza subteranelor făcute de mari straturi de apă, care au și început în multe părți să se producă.

D. prefect I. Niculescu, vizitând regiunea a luat dispoziție ca cei sinistrați să fie ajutați.

Victime de persoane nu sunt. S'au distrus numai vr-o 4 gospodării și alte opt sunt periclitate.

Prinderea unei bande de spărgători

Numeroși complici la Iași—Descinderile de astă noapte

In ultimul timp s'au comis la Bălți numeroase spargeri de o rară îndrăzneală. Acum câteva zile a fost spartă chiar casieria primăriei de unde s'a furat suma de 200.000 lei.

Cercetările poliției n'au dus la nici un rezultat.

Printr'o întâmplare însă a fost prins alaltăieri șeful bandei de spărgători, care turmentat de băutură începuse să dea în vileag toate loviturile.

El este un vechiu client al poliție, Ion Suru, și a stat câțiva vreme la Iași unde are o concubină Agafia Labutin în strada Rampei 28.

Cercetat indeaproape, șeful bandei și-a mărturisit toți complicii între care doi sunt ieșeni.

In baza destăinuirilor lui Suru, au fost arestați la Bălți trei din complici.

*

Ieri după amează Ion Suru a fost adus la Iași de către căpitanul San Giorgian, dela Compania de Jandarmi Bălți, pentru arestarea celorlalți complici aflați în localitate.

D. comisar N. Căpriță, șeful Brigăzii de Urmărire, a delegat doi subcomisari care să-l însoțească pe căpitanul de jandarmi în continuarea cercetărilor.

Astă noapte s'au operat mai multe descinderi în localitate, la locuințele lui Gh. Mihalcea din Șoseaua Moara de Foc și C. Pintilie din str. Morilor, precum și la concubina șefului bandei.

Descinderile au avut un rezultat satisfăcător, căci li s'au găsit numeroase lucruri provenite din furturile dela Bălți.

Dealtfel șeful spărgătorilor a declarat că mărfurile provenite din furturile de acolo le aducea la complicii din Iași.

*

Suru este de o cruzime feroce. El a indicat numele celor doi complici ieșeni, dar care până la prânz n'au putut fi prinși.

Suru a mărturisit și spargerea dela primăria din Bălți.

Cercetările continuă.

Al. Tudor

Consiliul jud. Prahova

O încurcătură politică

Se știe recenta luptă dintre liberali și naționali-țărăniști, la alegerea Consiliului județean de Prahova. După o vajnică bătălie în balotaj, a reușit lista liberală.

Iată însă o neașteptată încurcătură politică:

Vechiul consiliu averescan, dizolvat de guvern, a făcut recurs în contencios. Curtea de Apel din București a admis eri acțiunea și a ordonat reintegrarea fostului consiliu averescan.

Rămâne acum ca ministerul de interne să facă recurs la Casație.

Ziarul „Opinia“ se găsește până la ora 1 noaptea la Regia de sub Hotelul Traian

Un depozit clandestin de arme la Belcești (Iași)

Arestarea unui sătean—El a fost denunțat de concubina lui

Autoritățile locale au primit un senzațional denunț de la o femeie din Belcești-Iași, prin care aceasta arată că la un sătean din acea comună se află ascuns un adevărat arsenal de arme și munițiuni militare.

D. locot. Dorofteiu a plecat ieri la fața locului pentru a ancheta acest caz.

Concubinaj și... maltratare

Dar după primele cercetări afacerea a luat o nouă înfățișare.

Femeia Ioana Doichița, autoarea denunțului trăia de mai multă vreme în concubinaj cu sătenul V. Boldou. In ultimul timp însă, Doichița n'a mai vrut să convețuiască cuBoldou în aceste condițiuni și și a exprimat dorința de a se căsători cu amantul ei.

Acest fapt a fost un prilej de ceartă între cei doi concubini, după care zilnic Boldan își bătea amanta.

Zilele trecute un nou scandal a isbucnit între cei doi concubini pe vechiul motiv, în urma căruia Doichița a fost crunt maltratată și dată afară din casa lui Boldan.

Pentru ca să se răzbune, Doichița l-a reclamat pe fostul ei concubin, autorităților.

Un depozit de arme

Cercetările făcute de d. locot. Dorofteiu, au desvăluit un adevărat arsenal de arme ascunse în pivnița casei ac stuia, de unde au fost scoase numeroase carabine și o mare cantitate de cartușe.

De asemenea s'au găsit și câteva revolvere civile.

In podul casei lui Boldan a fost descoperit un depozit de efecte militare.

Intrebat asupra provenienței acestor obiecte, Boldan n'a putut să dee decât unele lămuriri încurcate.

El a fost arestat și adus la Iași unde continuă cercetările.

Ancheta este în continuare de oarece se crede că acest caz se va complica.

In jurul accidentului de aviație

DELA ABATOR

Corpul plutonierului Botez va fi transportat la București

Ancheta parchetului militar asupra accidentului de aviație dela Abator, a luat sfârșit ieri după amiază, după ce au fost interogați încă trei ofițeri.

Medicii au stabilit că plutonierul Botez și sergentul Felea au fost uciși în momentul prăbușirei avionului și apoi după ce aparatul a luat foc au fost carbonizați. Așa că chiar dacă se reușea stingerea flacărilor, nefericiții aviatori n'ar mai fi putut fi sa avați.

*

Despre groaznicul accident au fost înștiințate încă ieri dimineață familiile victimelor.

Familia plutonierului Botez este stabilită la București, tatăl nefericitului aviator fiind căpitan pensionar.

O telegramă sosită aseară comandantului grupului de Aviație din partea familiei, cerea ca corpul lui C. Botez să fie trimis în Capitală spre a fi înmormântat acolo.

Dorința va fi respectată și e probabil că astăzi după amiază rămășițele pământești ale pilotului să fie transportate la gară, unde cu un vagon special atașat la trenul accelerat să fie trimise la București.

La trista solemnitate vor participa toți ofițerii și trupa grupului de aviație.

In ce privește a doua victimă —sergentul Felea—nu s'a luat nici o dispoziție, deoarece familia care se află în comuna Moluști jud. Covurlui, n'a răspuns până acum. REP.

x Doctorul BRENER, *specialist mamoș*, boli de femei, consultă dela 2 până la 6 p. m.

IN CHESTIA FEMEII-AVOCAT

D. prof. Eug. Herovanu, decanul baroului avocaților, a trimis confratelui Em. Serghie a ziarul „Lumea“ următoarea scrisoare:

Stimate domn

De câtva timp vă ocupați, cu deosebit interes, de baroul de Iași și, în particular, de „femeea avocat“.

Nu este cazul de a spune că sântem prea măguliți de acest lucru, deși nimănui dintre noi nu i-a trecut prin minte, până acum, să vă refie din avântul liric cu care ați pornit pe această cale.

Dar încurajat de tăcerea noastră, a cărei semnificație n'ați prins-o, și stăpânit de o diabolică obsesie care nu vă lasă odihnă, d-voastră stăruiți încă mai departe în aceeaș atitudine, agravând mereu răspunderea pe care v'ați asumat-o din primul moment.

Deocamdată, nu ridic chestiunea acestei răspunderi, dar mă cred în drept să blamez purtarea ce aveți față de noi și să vă invit de a ne dispensa pentru totdeauna de onoarea ce ne-ați făcut-o consacrându-ne proza d-voastră, plină de bizară fantezie.

Al d-voastră
EUG. HEROVANU

Anularea listei averescane

la alegerile județene din Vaslui

Am relatat că pentru alegerile județene ce au loc la 11 Noembrie la Vaslui, s'au depus trei liste de candidaturi:

Una a liberalilor în frunte cu d. Negură; una a averescanilor în frunte cu d. general Rășcanu și a treia național—țărănistă cu d. dr. Scarlat.

Lista averescană a fost anulată, întrucât s'a stabilit că unul din candidați nu avea domiciliul real în Vaslui.

Pățania unei mirese

din Vaslui

Vaslui.—Un tânăr basarabean cu numele de Iosif Adler, s'a introdus la o familie evreească din localitate reușind să se asigure de simpatia părinților și a fetei.

Înțelegându-se asupra zestrei, ceru pe față în căsătorie și nunta avu loc săptămâna trecută cu fastul obișnuit.

După nuntă, tinerii au plecat în voiaj și ajungând în gara Ploești, mirele s'a dat jos pentru a lua o gustare.

Dar folosindu-se de acest pretext, s'a făcut nevăzut având la el suma de Lei 100.000 — zestrea în bani. Până în prezent nu s'a primit nici o știre despre el.

Cazul este viu comentat.

Cor.

INFORMAȚII

x SCARLATINA.— Ministerul de războiu a pus la dispoziția serviciului sanitar al orașului, o cameră în pavilionul de izolare a spitalului militar, cu 15 paturi pentru scarlatinoși.

Serviciul sanitar are a achita, anticipativ, costul întreținerei pe zece zile.

Cu aceasta, problema izolărei n'a fost însă tranșată, de oare ce chiar azi numărul bolnavilor, cari n'au putut fi izolați, trece de 20,—și numărul tot crește.

x **Rodica Suțu pleacă la Paris.**— Cu fondurile adunate de la concertele pe care le-a dat și cu ajutoarele obținute de la diferite ministere și instituțiuni, Rodica Suțu, talentata pianistă și fiică a Iașului, întovărășită de mama ei pleacă la Paris, în vederea pregătirei la concursul de întrare la conservatorul național din acel oraș.

Tânăra elevă a d-nei Aspasia Burada, distinsa profes. de piano de la Conservatorul de muzică, părăsește cu curaj orașul copilăriei ei pentru ca în capitala Franței să-și, desăvârșească talentul, — muncind cu sârguința și îmbogățindu-și cunoștințele, în mijlocul celor mai de samă elemente muzicale de acolo.

x *Avansări de funcționari la Primărie.*— In urma retragerei la pensie a d-lui Ermil Stepano ca șef al biroului registraturei generale a fost numit d. Const. Constantinescu.

In locul d-lui Const. Constantinescu ca șef de birou la registratura de intrare și eșire, a fost numit d. Gh. Dunea care a rămas detașat la casierie.

D. Gh. Răducanu subșef la casierie, a fost avansat în locul d-lui Gh. Dunea.

x D. general Florescu va fi sărbătorit Sâmbătă de către ofițerii de garnizoană, printr'un banchet cu ocazia ieșirei domniei sale la pensie.

x Vineri, Comisia de disciplină a celeretului va judeca procesul casierului gărei Fălticeni, d. Rudolf Herman acuzat de delapidare.

x Luni 5 Noembrie se va reprezenta la Teatrul Național pentru prima oară comedia lui Tristan Bernard «Cafeneaua cea Mică».

In rolurile principale d-nii Mil. Gheorghiu, Vernescu-Vâlcea, d-nele Eugenia Vasilescu, Castriș și d-șoara Jeni Ionak.

x O parte din parlamentarii liberali în frunte cu d. George Brăteanu a plecat aseară la București spre a participa la lucrările Corpurilor legiuitoare.

x Compania de jandarmi a înaintat coloniei de muncă din Șipote, pe săteanul C. Lepterescu care a fugit de acolo.

x Dnii general Zadig, comandantul Corpului de armată, Osvald Racoviță primarul municipiului, Eduard Lăzărescu, prefect de județ și Mircea Bădărău prefect de poliție, au promis tot concursul pentru a face ca serbarea comemorărei lui Gavril Muzicescu, să fie cât mai grandioasă.

x **Spectacole.** — *Agenția Brașcu* aduce la cunoștința amatorilor de artă, că a pus în vânzare biletele următoarelor spectacole:

Vineri 2 Noembrie Compania Maria Filotti *„Zaza“*.

Marți 6 Noembrie *Concertul George Niculescu-Basu.*

Cererile fiind mari, doritorii de a asista la aceste spectacole sunt rugați a-și procura din timp biletele necesare.

x *„Când reînfloresc salcâmii“* de C. Manolache, care a obținut un strălucit succes la premieră fiind îndelung aplăudați interpreții cât și autorul — se va juca și în astăseară cu aceiași ingrijită distribuție, în frnnte cu d. N. Radu Demetrescu.

x La al doilea examen de bacalaureat dela Brăila, din 123 candidați au reușit 59.

Cei 46 candidați reușiți la primul examen, n'au mai fost examinați de data aceasta.

x Fetița Maria Tibicanu în etate de 4 ani, din Coarnele Caprei, fiind lasată pe cuptor, a căzut peste plită, și a fost carbonizată.

x Guvernul studiază chestiunea ratificării Concordatului cu Vaticanul, încheiat de trecutul guvern averescan.

x Regina Elisabeta a Greciei a fost operată de apendicită, într'o clinică din Londra.

Operația a reușit pe deplin.

x Banditul Simion Agafiței, a putut fi arestat după două zile de urmăriri, în munții Șarul Dornei (Bucovina).

Must dulce,
STRUGURI
Vinuri naturale
20 lei litrul
VIȚE ALTOITE
de un an și de doi ani
Un milion Port Altoi
RXR 3309 prețuri convenabile
Vin Nou 16 lei Litrul
Desfacerea produselor proprii
N. D. MARCOCI
Str. Col. Langa 5

Cunoscutul comerciant de vinuri
DAVID HOLTZMAN
care se bucură de încrederea și simpatia publicului și a numeroasei sale clientele va deschide în curând *Bodega, Restaurantul și Berăria* **„LA DAVID“**
Bulevardul Ferdinand No. 15
Local amenajat din nou cu tot confortul modern.

LICITAȚIE

In ziua de 1 Noembrie 1928 va avea loc la Tribunalul Iași, secția III-a licitația pentru eșirea din diviziune a imobilului din str. Lascar Catargiu 38, proprietatea Lascar Chiodariu.

Doritorii se vor adresa la d-na Cihodariu.

ATENȚIUNE

Specialitate de *lucadrări de Tablouri*, încheietură artistică, numai la *Librăria V. Alexanari* str. I. C. Brătianu 201, vis-a-vis de Brutăria Klein.

Prețuri convenabile.

De închiriat

un apatament complect renovat, compus din 3 camere spațioase, bucătărie, atenanse, cu parchet și teracotă. Liber imediat. Str. Păcurari No. 29.

România
Corpul Portărelor Tribunalului Iași
PUBLICAȚIUNE No. 386
Anul 1928 luna Octombrie 19

Se publică spre cunoștința generală că conform Adresei Jude Ocol 2 Urban Iași, No. 25020 | 1928 se va vinde prin licitație publică în ziua de 10 Noemb. 1928 ora 10 a. m. averea mobilă sequestrată cu procesul verbal No. 1972 | 928 dela Gh. Dinu la pretenția Gh. Bucataru, avere compusă din: 53 scânduri noi de brad, 3 pielicele de miel, 1 plug rariță, aprox 1000 gr. fân, 1 car de nuele, 1 vacă cu viței și 1 vier.

Vânzarea se va face în satul și com. Letcani Jud Iași, domiciliul debitorului pe bani gata și în asistența notarului respectiv.

Șef Portărel, C. Gusă
Secretar, Munteanu

România
Corpul Portărelor Tribunalului Iași
PUBLICAȚIUNE No. 397
Anul 1928 luna Octombrie 27

Se publică spre cunoștința generală că conform Adreselor D-lui Jude Ocol II Urban Iași, No. 27844 | 1928 se va vinde prin licitație publică în ziua de 20 Noembrie 1928 ora 10 a. m. averea mobilă sequestrată cu procesul verbal No. 1224 | 1927 de la Petru Marin din Iași, strada Broscăriei No. 1, în pretenția Primei Soc. Econ. Iași, averea consistând din: una mașină de cusut Singher, una masă, un dulap, una oglindă de perete.

Vânzarea se va face pe bani gata în Piața Halei din Iași, în asistența D-lui comisar respectiv.

Portărel, Gh. D. Sava

România
Corpul Portărelor Tribunalului Iași
PUBLICAȚIUNE No. 380
Anul 1928 luna Octombrie 15

Se publică spre cunoștința generală că conform adresei D-lui Judecol 2 Urban Iași No. 26936 | 928, se va vinde prin licitație publică în ziua de 6 Noembrie 1928, ora 10 a. m. averea mobilă sequestrată cu procesul verbal No. 246 | 928 dela Moritz Moses la pretenția Gh. Mihailescu avere compusă din: 1 mașină de cusut lăicere, 1 masă cu oglindă, 1 bufet, 6 scaune, 1 baie de zinc, 1 garderob și 3 cuverturi de pat.

Vânzarea se va face în Iași, str. Școalei No. 6, domiciliul debitorului pe bani gata și în asistența comisarului respectiv.

Șef Portărel, Gh. D. Sava
Secretar, Munteanu

CRONICA DRAMATICĂ
de *Wratislavius*

TEATRUL NAȚIONAL:

„Când reînfloresc salcâmii“

(Continuare din pag. I-a)

un pachet de scrisori ale moartei. Aceste scrisori au căzut în mâna lui *Vasiu*, care cearcă să uzeze de ele, să'l „șantajeze“ pe tutorele nevestei sale. Adevărul este că *Vasiu* își iubește cu patimă soția și e gata să facă orice ca s'o scoată din înlănțuirea în care o ține tutorele—domnul senator.

Femea oscilează. Pe de-o parte îl acopere pe *Vasiu*, când e vorba să fie arestat pentru un falș, pe de alta refuză să fugă cu nenea Mitrașcu. La un moment dat fuge în grădină și se aruncă în apă. Se îneacă. Tutorele își va continua menajul cu legitima sa, Cucoana *Chiraca*— de la care s'a luat dandanaua cu scrisorile, va rămâne în casă și viața vegetativă de până acum își va urma drumul obișnuit. Afară de personagele amintite mai sunt și doi tineri logodnici, care deși rămân mult, prea mult, pe scenă, sunt totuși tipuri episodice.

Tocmai acesta este cusurul mare al lucrării. Tipurile care ar trebui să rămână episodice, sunt supra încarcate. După cum și personajelor principale li se pune în sarcină o cantitate cu mult prea mare de vorbărie. Din această pricină acțiunea care pornise cu nervi la început, scade și spectatorul obosește.

Numai actul I durează o oră. Aproape la fel și cele lalte două. Dacă suporți primul act— unde scena profund mișcătoare a finalului (când Ana îș surprinde bărbatul desmierdând-o pe *Catrinel*) mai mișcă spectatorul, aceasta însă la celelalte două acte n'o mai avem.

Tocmai această lungime este marele defect despre care pomenisem. Cu siguranță că reducerea multora din spiritele debitate de tânărul *Miti* sau întreaga explicație a lui *Mitrașcu* (cu adversarii politici) ar fi în avantajul lucrării, ar face acțiunea vie și ar interesa încordat pe spectator.

Aceasta, tocmai pentrucă sunt unele scene reușite și tipuri precis fixate.

Pe *Vasiu* l'a jucat cu multă căldură și convingere de d. G. *Popovici*, iar pe *Catrinel* a interpretat o d na *Melinte-Vasilescu*.

De asemeni d. *Demetrescu-Radu* a pus multă sârguință în prezentarea lui Mitrașcu—tip evocator al lui Tartuffe. *Cucoana Chiraca* a fost jucată de d-na *Vernescu Valcea* și Ana-nevasta lui Mitrașcu de către d-na N. *Profir*, d nul *Munteanu* a avut un rol ingrat. Veșnic trebuia să facă spirite să filisofeze, să ironizeze — inepuisabil. Dacă a fost la Paris și a avut 9 metrese... Logodnica d-sale a fost d ra *Ionao*. In nota justă, d-nii *Miron Popovici, Sava* și *Profir*.

Repetăm: dacă piesa n'ar fi avut atât de multe lungimi, cu siguranță că autorul ar fi avut de înregistrat un orcare succes cu piesa care poartă titlul sugestiv: „Când reînfloresc salcâmii“.

W.

ANUL XXIV No. 6440 — 3 LEI EXEMPLARUL — VINERI 2 NOEMBRIE 1928

UNIVERSITĂȚII IAȘI
Biblioteca Universității

ABONAMENTE
pe un an
6 luni
luni

OPINIA

ZIAR POLITIC COTIDIAN

ANUNCIURI
se primesc la toate
Agențiile de Publicitate
și la
Administrația ziarului
Iași—Str. Gh. Mârzescu 17

In jurul accidentelor de tren

In cartea accidentelor de tren de la noi, de după războiu—din nenorocire, numeroase—halta Recea din apropierea Slatinei și-a scris numele cu litere groase de sânge.

A trecut și ea, într'un ceas fatal din noapte, în rândul stațiilor celebre, în care a curs sângele nevinovat al multor pasageri fără noroc. Ea va sta de acum cu cinste alături de gări, vestite ca Ciurea, Vintileanca, ș. a.

Pe întinsul drumului de fier, pe unde acesta se întretaie cu șosele mari sau drumuri comunale, e de obiceiu un canton, o cumpănă și pe-un stâlp de fier o placă pe care stă scris cu litere citețe: *„Sama la tren"*. Inainte de apropierea trenurilor, când ele îs la 1—2 Kilometri depărtare, cumpenele se închid pentru a se evita accidentele. Bună măsură, când e observată; iar când nu, nenorocirile nu sunt excluse. Ziarele ne pun aproape zilnic sub ochi știri de acest fel.

De obiceiu, omul se păzește de moarte, datorită instinctului de conservare, dar tot e bine dacă i se mai atrage luarea aminte, în anumite c a z u r i și de către alții. «Sama la tren», înseamnă: «Bagă de seamă, omule, când treci linia ferată. Fii atent când mergi pe lângă linie. Nu mergi dormind pe lângă linie. Deschide ochii înainte și înapoi, căci altfel te paște moartea. Trenul se prelinge dintr'un tufiș cu iuțeală nebună și într'o clipă te face piftie»...

Asemenea tăblițe cu: «*Sama la tren*» ar trebui să se pună și pe fiecare locomotivă sub nasul mecanicilor, pentruca să deschidă bine ochii. Dedesupt să fie însemnat cu cretă, în cifre, numărul persoanelor ce călătoresc în tren: 549, 836, 1109, etc. Aceasta s'o facă fiecare șef de stație. Dacă nu-i posibil a se ști numărul exact al pasagerilor, cel puțin cu aproximație. Dar șefii de tren pot face ușor numărătoarea prin vagoane în timpul controlului biletelor. Șefii de tren să controleze de asemeni dacă nu cumva stau ascunse pe mașină sticle sau vr'o damigeană cu vin, cum se întâmplă acum toamna când noua recoltă e gata. Să stea de vorbă cu mecanicul și să observe bine dacă nu cumva acesta e «montat» sau cu chef. Dar lucrul acesta l'ar putea face negreșit și personalul de control din Direcția C. F. R. Să fie întrebat mecanicul.

— „Câte vieți îți sunt încredințate, șefule?"

— O mie, d-le inspector.

— Va să zică, un reghiment întreg! Ochii în patru dar și *„sama la tren"*, căci altfel, faci cimitir sub vagoane și d-ta treci la pușcărie!

La personalul C. F. R. în deosebi în rândurile mecanicilor și impiegaților din stații, simțul datoriei trebuie desolvat în chip deosebit. Căci una e când ai numai grija ta și e cu totul alta, când o neglijență sau o lipsă de atenție la un moment dat să coste viața a zeci de persoane nevinovate și să aștearnă vălul dureri în atâtea familii, fără de veste

Statul—adică noi contribuabilii—vom plăti cele 14 milioane cât costă locomotivele și vagoanele distruse în accidentul nenorocit dela Recea; vom plăti apoi și alte milioane, despăgubiri familiilor celor morți, din vina unui acar inconștient, a unui impiegat fără simțul răspunderei și a unui mecanic somnoros; vom face pensii și celor schilodiți. Bietul contribuabil va face și acest sacrificiu, dar avem dreptul să întrebăm: Nici din această nenorocire nu vor trage oare învățăminte conducătorii de la C. F. R.? Când plătim azi cu bani grei la casa de bilete cea mai mică deplasare cu trenul, oare trebuie să ne lăsăm pentru C. F. R. tribut sub vagoane și oasele noastre? Cu ce poate să răscumpere Statul moartea unui singur om?

Domnilor cu răspundere, pedeapsa cea mai aspră pentru vinovați și învățăminte pentru viitor! Altminterea, se vor întoarce mulți la carul cu boi, căci sunt mai siguri de viață.

N. H.

O DEMISIE

Dr. Englisch ministrul de finanțe al Cehoslovaciei care se joacă mereu de-a demisia.

Actualități politice

Reforma electorală

S'a anunțat că șeful guvernului proectează modificarea legii electorale, prin adoptarea votului plural.

Aflăm că modificarea (care urmează a se face spre sfîrșitul guvernărei actuale), va fi mai profundă. Astfel, se va reveni la vechiul sistem al alegerii pe județe, suprimându-se cota pe țară; deasemenea se va suprima «prima majorității» lăsîndu-se jocul liber al reprezintării proporționale.

Păcăleala..

D. Maniu a fost iarăși păcălit. D-sa fusese asigurat că îndată după serbările Dobrogei se va produce schimbarea de guvern...

Se vorbește acum despre o comunicare a d-lui Vintilă Brătianu către Inalta Regență cum că ar accepta un guvern de concentrare. Deoarece însă d. Maniu nu vrea să lucreze cu actualul parlament,... liberalii socotesc necesar să rămîe la putere!

Păcălit încăodată, d. Maniu va intensifica desigur lupta de opoziție, . . . până la o nouă șoaptă dulce, cu «termen fix».

X.

Din toată lumea

Inele de divors.— America de Nord este continentul divorsurilor. In fiecare zi se inregistrează acolo zeci și sute de repudieri conjugale. Și fiindcă despărțirile au un caracter secret, multă lume nici nu știe dacă cutare pereche a divorsat. Astfel cele mai multe femei divorsate rămân nerecăsătorite. Această situație luând proporții mari, femeile au început să poarte inele de divors. Inelele sânt de aur, au două crestături anumite și sânt purtate pe degetul cel mic. Americancele, după aplicarea acestui procedeu ingenios, speră să se poată recăsători. Numai dacă nu s'ar înmulți în schimb divorsurile!..

*

Ciuma din China. — Știri sosite din Pecking anunță că în regiunea Fentșan (China) 20 orașe sânt contaminate de ciumă. In câteva zile 2000 persoane au murit răpuse de cumplita boală.

*

Impotriva cravatei.— La Moscova s'a înființat o ligă împotriva cravatei. Membrii acestei ligi susțin că panglica de la gât este superfluă costumului bărbătesc și că în plus constitue un ornament burghez lipsit de eleganță. Liga din Moscova vrea să introducă cămașa închisă până la gât, cu un buton prins pe umăr. Rușii nu mai știu ce să facă, pentru a dărâma burghezismul...

In pag. III-a
Ultima Oră

O școală primară
închisă fără motiv

Incă de acum un an în cătunul Petrăvia com. Bârnova, jud. Iași, a luat ființă o școală primară din inițiativa localnicilor, cari au căpătat aprobarea Ministerului Instrucțiunii, deoarece au pus la dispozițiune localul, fondurile și mobilierul.

Anul acesta școala a început să funcționeze normal, dar după două săptămâni, a fost închisă printr'un ordin al Inspectoratului școlar Iași.

De atunci, locuitorii din cătunul Petrăria au rămas fără școală și bat zădarnic drumurile, înaintând cereri inspectoratului și ministerului.

Această măsură s'ar datori intervenției învățătorului dintr'un cătun vecin, căruia nu i convine existența unei alte școli, cari să-i micșoreze numărul elevilor.

Ce spun autoritățile școlare despre acest caz unic în analele învățământului?

ASPECTE

Unificarea limbii

Pe marginea unui abecedar tipărit în Banat, s'a început o discuție asupra faptului dacă e bine sau nu ca manualele elementare de școală să fie tipărite în dialectul propriu fiecărei provincii sau în limba curentă a regatului.

Unificarea, despre care s'au ocupat cu mai multă sau mai puțină râvnă toate guvernele, credem că trebue să aibă la bază—înainte de orice— limba una și aceiași pentru toți locuitorii țării.

Este o absurditate să se poată măcar susține că respectarea dialectelor provinciale ar fi o dovadă de libertate și că împiedecarea lor ar însemna abuz.

In viu grai fiecare e liber să-și exprime gândul cum înțelege și cum poate mai bine; în scris însă nu e admisibil să se păstreze toate particularitățile și să fie nevoe de chei speciale pentruca un basarabean să poată citi o carte bănățeană sau vice-versa.

Limba scrisă trebue să fie una pentru toată țara. Și nu înțelegem cum ministerul instrucțiunei publice a putut da aprobare manualelor didactice scrise în dialect, manuale cari tind astfel să mențină pe locuitorii provinciilor alipite departe de cartea scrisă în limba cea adevărată românească.

Nu noi am putea fi acuzați de șovinism și centralism; dar nu putem admite regionalismul fără senz, împins pînă la absord și cîteodată chiar pînă la ridicol: pentrucă dialectele, cînd sînt scrise aduc o notă oarecum umoristică, prin caracterele speciale ale cuvintelor semi-maghiare, semi-germane sau semi-rusești.

Dar chestiunea nu se va rezolvi printr'o anchetă de presă; ea e mult mai vastă și cere

(Continuarea în pag. IV-a)

Serbările din Cehoslovacia

Parada militară din Praga, cu prilejul împlinirei a 10 ani dela întemeerea republicei cehoslovace.

Noul schit din Vlădiceni
(în marginea Iașului)
Opera arhimandritului Epifanie Dumitrescu

Duminică 4 Noembrie se sfințește schitul „Sfântul Ion Teologul" din Vlădiceni-Bucium, rezidit din temelie pe ruinile celui distrus la 10 Mai 1918 de groaznica explozie a munițiunilor ruse depozitate la Socola Roșie. In memoria ieșenilor este proaspătă amintirea nenorocirei. Atunci a dispărut, carbonizat fiind, arhimandritul Teodosie Soroceanu cu cinci călugări și mulți laici, printre care și tânărul avocat ieșan Constantin Soroceanu.

Din cea ce a fost „schitul din Vlădiceni" rămăsese un morman de ruine, dar și un înger păzitor lăsat de Dumnezeu ca să-l refacă. Acesta a fost *arhimandritul Epifanie Dumitrescu*, român basarabean de origine, venit în țară dela Sfântul Munte cu puțin înainte de războiul întregirii. Prea cuvioșia sa trecuse prin momente grele, își făcuse datoria pe front, și cu inima sângerândă luase parte la vremurile de bejenie ale războiului cel mare.

Cruțat de moarte pe front, a fost cruțat și de groaznica explozie dela Socola. Și iată cum: în noaptea spre ziua exploziei, P. C. Epifanie Dumitrescu primi în vis poruncă dela Domnul ca în zori de zi să părăsească schitul și să ia drumul spre Iași. Credincios, călugărul se supuse; își înhămă căluții și sosi în târg. In urma lui, prăpădul căzu asupra Schitului. Atunci, Epifanie socoti că Dumnezeu l'a ales anume pe el, ca supravețuind, să lupte pentru a reclădi locașul sfânt. Se puse pe lucru, cerând în dreapta și în stânga, pentru reclădirea schitului.

Și reuși după multă străduință. Astăzi schitul Sf. Ioan, reconstruit dela temelie după toate cerințele și după planul indicat de I. P. S. S. mitropolit Pimen, a costat peste două milioane, din care 500.000 au fost dați de Ministerul de Războiu, iar restul strânși de prea cuviosul Epifanie Dumitrescu din ofrandă publică.

Pentru această faptă arhimandritul Epifanie merită toată cinstea și lauda. Grație lui, schitul din Vlădiceni—înființat în 1911 în scop de propagandă națională românească în Basarabia subjugată—va trăi iarăși de azi înainte, ca podoabă a împrejurimilor Iașului și ca document istoric.

„OPINIA"
LITERARA ȘI ARTISTICA

Bătaia în școală.

Astăzi, după desvoltarea atâtor sisteme frumoase de pedagogie modernă, bătaia n'a dispărut încă din școlile noastre.

Forța pumnului înlocuește metoda lui Pestalozzi și morala înțeleaptă se face cu varga în mână. Și aceste procedee sânt întrebuințate de aceia care au misiunea să ... lumina creerul și educa sufletele!

Oare nu-și dau seama acești „apostoli" că un copil poate fi instruit și altfel decum e dresat un animal? Cum? Mai poate admite astăzi cineva, după secole întregi de civilizație, ca un profesor să se năpustească asupra unui elev cu păcate inerente vrâstii și să-l lovească în față, în cap, în spate, ca un sălbatec? Și astea toate în numele culturii?!

Credeam că știința și bunele moravuri se predau fără palme și ocări. Din nenorocire nu tot așa cred și acei „apostoli ai catedrelor", care țin prea mult la catedră și prea puțin la apostolat. Ei caută să-și micșoreze munca de îndrumător intelectual și de aceia recurg la argumentul ciomagului. Poate că sistemul reușește; elevul mistuit de frică se corijează și învață. Dar în acelaș timp, în caracterul său format pe băncile școlii, se imprimă obiceiul brutal al bătăii. La rândul lui, urmând pilda profesorului, copilul manifestă atitudini de violență.

Și deaceia, bătaia din școli trebuie să dispară.

I. berg

FAPTE

Dacă n'ar fi...

La începutul carierei sale, marele scriitor englez H. G. Wells scotea împreună cu prie-

(Continuarea în pag. IV-a)

O cuvântare despre Dobrogea
a d-lui GH. GHIBANESCU
la Ateneul din Tatarași

Activitatea anuală a Ateneului Popular din Tatarași, a reînceput Duminică 28 Octombrie, cu a 281-a șezătoare culturală, închinată comemorărei semicentenarului Dobrogei.

Domnul *Gh. Ghibănescu*, vrednicul și neobositul răscolitor al trecutului nostru, a fost în domeniul său predilect, vorbind despre alipirea Dobrogei. Ca întotdeauna, d-sa a însuflețit și înviorat pe ascultători, cu digresiuni, reflexii și considerații care subjugă și stăpânesc atenția.

Incepe prin a arăta că actul de la 1878 nu are ca izvor o pornire lăuntrică, ca la 1859, cel al primei uniri; nici spontaneitatea instinctivă a celui dela 1916 care ne-a adus provinciile Basarabiei, Bucovinei și Ardealului. El este isvorât din combinațiile diplomatice ale Congresului dela Berlin, care voia să dea satisfacție Rusiei învingătoare, umilită prin tratatul dela Paris 1854. Dacă am fi înțeles delicatețea actului și am fi primit de atunci linia Rusciuc-Varna, n'am fi încercat evenimentele din 1913, huliți de vecini și de o parte din opinia europeană.

In istorie devin acte, nu ideile cele mai logice, ci cele mai pasionate; iar actul politic fiind pasional, primează. Actul istoric se naște din cel politic.

De ce sărbătorim realipirea Dobrogei? Nu pentru valoarea politică a actului, ci pentru afirmarea energiei, a virtuților inerente neamului românesc, în decurs de o jumătatea de secol de stăpânire a acestui ținut.

Dobrogea ne-a făcut putere maritimă. Faptul că noi stăpânim ambele maluri ale Dunărei și sute de kilometri din țărmul mărei, sunt chestiuni de viitor. Valorificarea acestei situații se așteaptă dela vremuri mai prielnice.

Iredentei bulgare asupra Dobrogei, fi opunem vechea stăpânire romană, plusul de populație din cele mai vechi timpuri-depe timpul Cumanilor. — Cuvântul Iflac tălmăcește cuvântul Vlah (De acolo vine „Cetatea de Flote"). Până și biserica dobrogeană a avut cârmuire aparte. Pe când bulgarii își avea Chiriarhii la Ohrida și Târnova, românii dobrogeni îi aveau la Proilova veche. Mitropolia apoi s'a mutat la Baba în Dobrogea, iar apoi la Căușani pe apa Botnei.

Silistra e a noastră azi, dar de ea sunt legate dureroase pagini din istoria trecutului. Mulți boeri și-au găsit aici moartea, surgunul, decapitarea. Dar tot de aici ne-a răsărit în zilele Pașteiul din 1822, zorii altei vieți naționale: nădăjdea domniilor pământene, prin ajutorul dat de Ali Pașa, delegației de boeri din ambele principate.

Tinerimea de azi, spune oratorul, trebue să înțeleagă că făurirea zilelor de mâine, trăinicia viitorului nostru, trebue întemeiate pe cercetarea, venerarea trecutului, dar și pe cultivarea însușirilor acestui popor hulit și nesocotit. Mai ales acum când și germanii și maghiarii și bulgarii pregătesc revanșa. Un razem

(Continuare în pag. IV-a)

CARNETUL CU ACTUALITĂȚI

Paradisul artificial

Ce împrumuturi fac europenii.—Problema papagalului alb.—Aspecte nocturne ale Bucureștiului.—Victime nevinovate.—Senzațiile ideale?

de I. FR. BOTEZ

Problema papagalului alb, adică problema acelor categorii de vicii, cari constau în otrăvirea lentă a organismului prin opium, hașiș și alte stupefiante, a produs multe discuțiuni în presa noastră deoarece Bucureștiul s'a părut a nu fi recalcitrant în fața ei.

Cluburi clandestine, destul de numeroase, s'au descoperit și în centrul și în suburbiile capitalei, iar scandalul cu siguranță ar fi luat proporții, dacă nu erau interesate anumite persoane cu trecere.

Totuși, curiozitatea marelui public, nu pe deaîntregul satisfăcută, a surprins câteva amănunte, pe cari credem nimerit să le rezumăm aici.

Scurt istoric

In anul 1821, autoritățile polițienești din Londra, făcând o anchetă secretă, au descoperit că trei principale farmacii se îndeletnicesc cu un comerț extrem de mănos: vânzarea stupefiantelor.

In adevăr, europenii ce călătoriseră în Orient, Indii și China, se reîntorceau cu vicii nevindecabile. Ei căutau să înșele vigilența autorităților sanitare, spre a putea cumpăra cantități însemnate de opium. Bine înțeles, cum nu făceau economie, farmaciștii găsiră și ei de cuviință să treacă cu vedere aceste mici extra-legalități.

In curând fumătorii de opium se organizară în cluburi, după moda celor chineze sau manciuriene. Viciul trecu dela colonIști la toate clasele sociale și în special prinse rădăcini adânci în lumea muncitorilor.

Câțiva ani mai târziu, la Manchester, comptoriile droghiștilor era acoperite de pilule preparate cu artă și conținând hașiș sau opium. Lucrătorii din manufacturi găsind prea costisitor alcoolul, se năpustiră asupra acestor fabricate extotice, care produceau așa numita „beție rece", au viziuni și voluptăți neînchipuite—Din Anglia viciul invadă continentul și atunci, negustori și specialiști din orient, veniră să organizeze cafenele și cluburi pentru fumători. Problema papagalului alb se găsea într'un nou stadiu.

Voluptățile opiumului

Senzațiile ce le produce opiumul au fost botezate cu o expresie veridică: „paradis artificial".

Un scriitor englez asemănîndu-l cu vinul, spune: „alcolul tulbură facultățile mentale; — opiumul introduce însă ordinea supremă și armonia". Acelaș scriitor citează originalitățile Lordului R...

„La trei săptămâni odată, lordul se ducea la operă, spre a asculta concerte de Grassini. In timpul spectacolului el lua o

(Continuarea în pag. IV-a)

TELEGRAMA

Asigurarea Românească

Inspectoratul G-ral Iaşi

Strada Lăpuşneanu 40

La tragerea din 31 Octombrie printre alte polițe s'au amortizat următoarele din regiunea Dvs.:

Poliţa No. 133225 tarif A a d-lui

Dimitriu C. Director şcolar com. Sineşti Jud. Iaşi, câştigând:

Lei 20.000 (Două zeci mii)

Poliţa A. Seria I-a 535 tarif B a d-lui

Avram Leib zis Leon Acs, din Iaşi strada Lozonschi No. 4, câştigând:

Lei 20.000 (Două zeci mii)

Poliţa No. 32410 tarif A a d-lui

Iancu Ceauşu din Ştefăneşti, câştigând:

Lei 20.000 (Două zeci mii)

Rugăm urgent achitarea.

DIRECŢIUNEA GENERALA

Angajăm agenţi cu salar fix

Tramella

noul şi indestructibilul

ciorap de mătase

pentru dame

este neîntrecut în

calitate şi eleganţă.

Veche şi renumita **COFETARIE**

ZALMAN şi FEIGA ROSENTHAL

cea mai veche casă de încredere din localitate, fondată în anul 1855

S'a mutat în localul propriu, tot în strada Costache Negri 57 (vis-a-vis de pictorul Max)

Mare asortiment de articole în branşa cofetăriei.

Vinde mei eftin ca oriunde.

ÎN TOATE COLŢURILE LUMEI

Răspândită.

SHAMPON Dr Dralle

„KOPF-REIN"

Idealen

KOPF-WASCHPULVER

EXCELENT PENTRU SPĂLATUL CAPULUI

De vânzare la Droguerii, Parfumerii şi Farmacii.

Magazinul Universal „RATA"

str. Gh. Mârzescu 34

Fiind bine asortat cu: îmbrăcăminte, Încălţăminte, Manufactură, Tricotaje etc. etc. vinde cu **preţuri reduse şi plătibil în rate lunare.**

Cu începere de **Luni 5 Noembrie**

Prezidentul

cel mai nou film al lui

MOSJUKIN

România
Corpul Portăreilor Tribunalului Iaşi
PUBLICAŢIUNE No. 396
Anul 1928 luna Octombrie 27

Se publică spre cunoştinţa generală că conform Adreselor D-lui Jude Ocol. II Urban Iaşi, No. 27845 | 1928 se va vinde prin licitaţie publică în ziua de 22 Noembrie 1928 ora 10 a. m. averea mobilă sequestrată cu procesul verbal No. . . . de la Constantin Rogan din Iaşi, strada Nicolina No. 15, în pretenţia Primei Soc. Econ. Iaşi, averea consistând din: garderob, oglindă, mese, etajeră, un covor de lână.

Vânzarea se va face pe bani gata la domiciliul debitorului în asistenţa D-lui comisar respectiv.

Portărel, Gh. D. Sava

România
Corpul Portărelor Tribunalului Iaşi
PUBLICAŢIUNE No. 398
Anul 1928 luna Octombrie 29

Se publică spre cunoştinţa generală că conform Adresei Jude Ocol 2 Urban Iaşi, No. 27034 | 1928 se va vinde prin licitaţie publică în ziua de 16 Noemb. 1928 ora 11 a. m. averea mobilă sequestrată cu procesul verbal No. 2232 | 928 dela Soc. „Înfrăţirea" la pretenţia Soc Asigurarea Românească, avere compusă din: 1 tractor marca Romen.

Vânzarea se va face în comuna Plugari Jud. Iaşi, domiciliul debitorului pe bani gata şi în asistenţa notarului respectiv.

Şef Portărel, Gh. D. Sava
Secretar, Munteanu

Regele Regilor

Epitropia Spitalului Israelit

str. Elena Doamna 43

Caută: **portar, gardieni, gardience şi rândaş.**

Direcţiunea

Cunoscutul comerciant de vinuri

DAVID HOLTZMAN

care se bucură de încrederea şi simpatia publicului şi a numeroasei sale clientele va deschide în curând *Bodega, Restaurantul şi Berăria* **„LA DAVID"** *Bulevardul Ferdinand No. 15* Local amenajat din nou cu tot confortul modern.

Nu cumpăraţi

BLĂNĂRII

până nu veţi vizita marele depozit de la casa

ALTER DAVID S-sor

din str. Ştefan cel Mare 16 în magazinul

„LA PRIMAVARA"

unde vă veţi convinge de superioritatea mărfurilor şi de marea reducere de preţuri.

De închiriat

un apartament complect renovat, compus din 3 camere spaţioase, bucătărie, atenanse, cu parchet şi teracotă. Liber imediat. Str. Păcurari No. 29.

RENUMITUL ATELIER BUCOVINEAN DE

Plăpumi şi saltele

Iaşi, str. I. C. Brătianu 74

(vis-a-vis de str. Mârzescu)

aduce la cunoştinţa onor. public că lucrează şi **Plăpumi cu puf.**

Execuţia se face cu gherghef, în stil străin şi după modelele cele mai noi.

Fraţii Edelştein

Viaţa „indienilor" din Siberia

O comunicare interesantă a exploratorului Arsenev

Moscova, (Ceps). Zilele acestea, cunoscutul explorator al extremului orient, V. K. Arsenev, a făcut o interesantă comunicare la muzeul polisechnic din Moscova. asupra populaţiei din „taigele" reglunii Usurisk din orientul îndepărtat, referindu-se în special la poporul „indian" *Ude.*

Poporul Ude numără azi foarte puţini membri; din tribul său au rămas în total 1.527 suflete. Prin felul său de viaţă, obiceiurile, pescuitul, etica specifică şi credinţa acest popor *se aseamănă cu indianii din nordul Americii.*

E posibil,—a spus V K. Arsenev,—că aceasta nu este o întâmplare: Nord-estul Asiei şi Nord-Vestul Americei atrag de mult atenţia etnologilor, cari cred că *ambele aceste regiuni au fost cândva unite.*

Oamenii din poporul Ude vânează şi pescuesc cu aceleaşi mijloace ca şi indienii. Cu o abilitate extraordinară, omoară urşii cu lancea. Urmăresc animalele după miros, iar după urmele ce le descoperă îşi închipue pe duşmanul lor necunoscut şi îndepărtat, până în cele mai mici amănunte".

Comitetul pentru ajutorarea popoarelor nordice, aprovizionează tribul „Ude" cu unelte agricole, medicamente şi alte lucruri. Este însă greu de a se spune dacă prin acest ajutor se va salva de la peire acest interesant popor. Expediţia lui Arsenev a filmat viaţa tribului precum şi obiceiurile altor popoare din nordul Siberiei. Situaţia culturală, igienică şi socială a acestor popoare, este deplorabilă.

Lipsa vagoanelor de transport

în staţia Iaşi

Cererile de vagoane în staţia Iaşi sunt din ce în ce mai numeroase. In special se cer vagoane pentru exportul nucilor şi a sfeclei de zahăr.

Nucile sunt exportate în Statele-Unite prin Hamburg pentru care lucru, mulţi negustori străini au venit în ţară.

Cum însă direcţia generală C. F. R., nu poate pune la dispoziţie vagoane destule, s'a cerut printr'o adresă vagoane din Polonia.

Zilele acestea vor sosi în staţia Iaşi 30—50 vagoane polonezе.

Criza aceasta se datoreşte şi relei repartiţii de vagoane.

In urma intervenţiei harnicului director regional d. Nitescu şi a d-lui Zarifopol, multe din vagoanele repartizate Chişinăului au reînceput să sosească în staţia Iaşi, aceasta satisfăcând oarecum şi comerţul din sudul şi centrul Basarabiei, care depind de direcţia regională Iaşi.

M.

INLESNIRI DE PLATĂ. De vânzare o casă lângă Palat cu patru camere, două antreie, două cămări, două pivniţi, două magazii, curte pavată, lumină electrică, totul în perfectă stare. A se adresa în str. Trantomir 10 la D-na Lazăr, apartamentul în fundul curţii, uşa II-a, între orele 10—12 a. m. şi 2—5 p. m

DE ÎNCHIRIAT un apartament 5 camere, baie, bucătărie, pivniţă, lumină electrică, casă nouă Sf. Andrei No. 27, singur în curte.

DE VÂNZARE casele din strada Speranţei 8. lângă Liceul Internat, având 5 odăi mari, antret, bucătărie, subsol, canalizare, apă, electricitate şi grădină cu pomi roditori, libere la vânzare, se văd între orele 3 şi 6 p. m.

STUDENTA prepară curs primar şi secundar, preteţi uni modeste. A se adresa la ziar sub S.

Doctor H. SIRCHIS

fost intern de spifal

Boli Interne şi Venerice

tratează după ultimele metode ştiinţifice.

Consult. 8-10 a. m. şi 2-7 p. m.

Iaşi, str. Cuza Vodă 9

vis-a-vis de Prefectura Poliţiei

Regele Regilor

DOCTORUL R. DAMSKER

str. Ghica Vodă No. 44 46

MEDICINA INTERNA, SIFILIS şi GENITOURINARE

tratează prin

DIATHERMIE

Bolile interne, reumatismul, guta nevralgii, etc.

Bolile urinare şi boli de femei

Cons. 8—11 a. m. şi 3—7 p. m.

DOCTOR IN MEDICINĂ

M. WECHSLER

Specializat în Franţa în

ARTA DENTARĂ

Boli de gură şi de dinţi

Consult. 9-12 şi 2-7 p. m.

IAŞI, Str. Ştefan cel Mare 13

Casele Leon Mayer

DE INCHIRIAT două camere mobilate cu intrări separate în str. Lăpuşneanu No. 35 în curte jos la Elisée.

LĂMURIREA

UNEI MICI CONFUZII

Publicaţiile noastre româneşti erau nelămurite asupra faptului dacă scriitorul cehoslovac Karel Ceapek mai trăeşte sau nu.

Lucrul este lămurit acum de o telegramă din Praga. Existau doi scriitori cu aceiaş nume: unul *Karel M. Ceapek-Chod* care a murit anul trecut; şi altul Karel Ceapek care trăeşte.

Altă confuzie se făcuse în ce priveşte pe celebrul pictor *Reinbrandt* de care se scrisese că-i italian. E însă era holandez şi a trăit între anii 1606—1674.

x In ziua de 11 Noembrie va avea loc la Sculeni solemnitatea punerii pietrei fundamentale la biserica ce se clădeşte acolo.

La această **solemnitate** va participa şi d. ministru Lapedatu, care a donat 100,000 lei pentru această biserică.

INFORMAŢIUNI

x URMARIREA unui CASIER. Direcţiunea generală a siguranţei statului a comunicat astăzi dimineaţă telegrafie prefecturei de poliţie să urmărească şi să aresteze pe Poli Dendrino, casier al băncei Crisovoleni din Bucureşti, şi Atanasiu Doros, fost funcţionar la aceiaşi bancă, ambii de origină greacă.

S'au început cercetări.

x D. M. Alexandrescu, secretarul consiliului judeţean ieşan, a fost numit, pe timp de 3 ani membru titular în comisiunea disciplinară pentru funcţionarii judeţeni şi comunali depe lângă prefectura judeţului Iaşi, în locul d-lui M. Valuţă, eşit la pensie.

x FURT DE BIJUTERII. — Doamna Cariade din str. Ghica Vodă a reclamat poliţie, că astăzi dimineaţă în lipsa de acasă a fost victima unui îndrăzneţ furt.

Răufăcători rămaşi necunoscuţi s'au introdus în locuinţa d-nei Cariade şi au furat bijuterii în valoare de 160.000 lei.

Brigada de Urmărire începând cercetările a operat două arestări.

x *Farsele beţiei.*— Perceptorul Aristotel Mărcu escu, fiind într'o complectă stare de ebrietate, mergând cu încasarea impozitelor pe str. Nicolina a provocat scandal.

După ce a primit de la d-na Ţucherman din acea stradă 1400 lei, perceptorul a susţinut că n'a încasat sume. A fost dus la poliţie unde după ce s'a constatat că a primit banii, i s'a încheiat o contravenţie la legea beţiei.

x *Examenul* pentru ocuparea de funcţiuni ad-tive, a început astăzi prin vizita medicală.

S'au prezentat 107 candidaţi dintre care au fost respinşi 12. De asemenea nu vor întra în examen 8 tineri cari nu au vrîsta de 18 ani.

Teza începe mâine dimineaţă iar oralul Sâmbătă la orele 9 a. m

x Poliţia gării a arestat pe meşterul tinichigiu Guţă Neculai eare a scăpat un cleşte în capul lucrătorului Petre Stan. După cum arătăm în altă parte a ziarului victima e în agonie.

Meşterul va fi înaintat după amiază Parchetului.

x Astăzi dimineaţă s'a întrunit la prefectură comisiune ad-tivă, financiară de pe control depe lângă consiliul judeţean

S'a procedat la verificarea gestiunei judeţului pe anul 1925, constatându-se unele întrebuinţări de fonduri, cu călcarea prevederilor legale.

x Relativ la o informaţie a noastră, d. Olşanschi ne lămureşte că construcţia de scânduri din curtea caselor d-sale din str. Ştefan cel Mare este o construcţie provizorie pentru depozitarea materialelor, în vederea unei reparaţiuni radicale a imobilului.

Dacă-i vorba despre un pericol de incendiu, acest, pericol l-ar constitui fabrica de tricotage din acelaş loc al străzii ci unde se întrebuinţează benzină.

x In urma unui conflict dela pământ ivit între mai mulţi săteni din com. Stânca-Iaşi, au fost arestaţi locuitorii D. şi C. Spânu, Gh. Timofte şi Anica Manole, cari sunt acuzaţi de furt de ceriale.

x Autorităţile au fost înştiinţate că în apropiere de Sculeni, firele telefonice care leagă oraşul de această comună şi de com. Vânători, au fost încălcite de răufăcători, paralizându-se astfel comunicaţia.

S'a deschis o anchetă.

x Prefectura de judeţ a cumpărat un număr de 50 pupitre pentru noua şcoală din Cornesti.

De asemenea s'a cumpărat un aparat de radio şi un patefon pentru căminul cultural „D. Anghel".

x Băiatul D. Livadaru din com. Leţ ani-Iaşi, a fost arestat, fiind acuzat că a furat un cal de la învăţătorul Grig. Mahalu.

x Direcţia locală c. f. r. a fost eri înştiinţate că pe când trenul 401 se îndrepta spre Tg. Ocna, maşina trenului a deraiat între Oneşti şi podul de fier.

S'au adus echipe de lucrători care să repue maşina pe linie.

x *Bal cu scandal.*—Un teribil scandal a isbucnit ieri în com. Costuleni Iaşi, cu ocazia unui bal care a avut loc acolo.

Scandalul a fost urmat de o bătae; după care au fost arestaţi doi agresori, anume D. Ion şi Ion Castăşeru.

DUPA CE SE POT CUNOAŞTE ADEVARATELE TABLETE de ASPIRINA? 1) Fiecare tabletă poartă numele de „Aspirin 0,5"; 2) Tabletele se vând în ambalajul original „Bayer" (a 6 sau 20 tablete). Refuzaţi orice surogat.

x „Când copiii plâng..." se numeşte volumul ce-l scoate d. Iosef Şmilovici (funcţionar la Banca Dacia) şi care va cuprinde şi lucrările d-sale publicate în ziarele din Bucureşti şi localitate.

x In com. Pârliţi—Iaşi a fost arestat individul Ion Nederiţă, care a iurat o cantitate care a furat o cantitate de ceriale dela săteanul D. Munteanu.

x La spitalul Sf. Spiridon a fost internat un locuitor din Popricani grav bătut.

Cazul este în acelaş timp cercetat de parchet.

x **Box** Au sosit din Bucureşti în vederea galei de box de mâine de la „Elisabeta" renumiţii boxeuri M. şi L. Spacov.

x Prefectura de judeţ a confirmat alegerea consiliului comunal şi a primarului dela Ungheni.

x Duminică 4 Noembrie, are loc prima goană oficială organizată de societatea vânătorească „Vidra" în pădurile dela Medeleni,

x Sioniştii din localitate fac mari pregătiri pentru primirea colonelului, I. Wedgwood fost ministru al ocrotirilor sociale, în cabinetul englez prezidat de d. Macdonald.

D. Wedgwood este deputat în parlamentul Britaniei şi vicepreşedintele partidului laburist.

El vine dintr'o călătorie făcută în Palestina, Polonia, Ungaria şi Germania.

x *Festival.*—Cantina Muncitorească care ajută prin activitatea ei, atât de mult muncitorimei şi studenţilor, prin darea unei hrane aproape pe gratis, va da un festival artistic Duminică 4 crt. ora 3 p. m. în „Casa Poporului" pentru mărirea fondurilor. Nici unul dintre acei care înţeleg frumoasa menire a acestei cantine, nu trebue să lipsească de la festival.

LA CERNAUŢI se găseşte zilnic ziarul „Opinia" la chioşcul din Piaţa Unirei (halta tramvaiului) precum şi la debitele principale din oraş.

ULTIMA ORA

Cinci deţinuţi de la Doftana

evadează prin canalul închisorii

Ploeşti 1. — Aseară la ora 7, o senzaţională avadare s'a produs la închisoarea Doftaua (Prahova).

Eroii întâmplării sunt cinci din cei mai periculoşi condamnaţi şi anume: Gh. Trifu, Petre Simion, Ludovic Pop, Iosif Georgescu şi Traian Bucur.

Deţinuţii s'au ascuns din timpul zilei în curtea închisorii. Când a înserat, ei au deschis capacul canalului, au intrat pe tub, şi cu sforţări colosale, târându-se pe brânci, au reuşit să iasă în albia pârâului Doftana.

Ajunşi aici, deţinuţii şi-au lepădat hainele care se umpluseră de murdării, şi au fugit numai în cămaşă, dispărînd în păduri.

Observându-se îndată evadarea, s'a dat alarma. Procurorul din Ploeşti a sosit la faţa locului, iar garda închisorii s'a pus pe urmele fugarilor. Până acum, ei n'au putut fi găsiţi.

Zeppelinul primit cu entuziasm în Germania

Un vapor românesc a semnalat trecerea dirijabilului.

Berlin 1.—In vederea aterisării dirijabilului „Contele Zeppelin" numeroşi străini din toată Europa au venit la Friedrichshafen. Hotelurile sunt pline, oraşul e pavoazat,

*

Ieri la ora 2 p. m. Zeppelinul a trecut deasupra gretului Biscaia, înaintînd peste pământul Franţei. Vaporul românesc „Oltenia" a semnalat trecerea zeppelinului la 600 km. vest de St. Nazaire.

La ora 4 şi jum. dirijabilul a trecut peste Bordeaux; iar la ora 8 peste Nantes.

Aseară la ora 10 şi jum. dirijabilul a aterisat la Friederichshafen, fiind primit cu entuziasm de autorităţi şi de un imens public.

*

Dr. Eckener a declarat că furtuna era atât de puternică pe ocean, încât dirijabilul a fost deplasat din mers. Va trebui să i se adapteze motoare mult mai puternice.

La un moment dat, ceaţa era atât de groasă, încât nu se mai putea şti dacă zboară deasupra apei sau deasupra pământului.

*

Aventurierul orb

Pe bordul Zeppelinului, printre ceilalţi călători, se afla şi un pasager orb. El este un băeat de 19 ani anume Clarance Terhune, care înainte de plecarea dirijabilului, s'a ascuns într'un morman uriaş de 331 pachete. Când a fost descoperit, d-rul Eckener l-a primit cu simpatie pe tânărul Terhune, l-a mângâiat părinteşte şi i-a oferit un ospăţ copios.

Pasagerul orb a mai făcut până în prezent câteva voiajuri clandestine. Odată s'a ascuns în pivniţa marelui vapor „California». Deşi lipsit de lumina ochilor, tînărul Clarance are pasiunea călătoriilor mari.

*

Berlin 1. — Se rectifică ştirea din primul moment. Zeppelinul a rătăcit în timpul nopţii, şi n'a putut aterisa decât astăzi dimineaţă la ora 7 şi opt minute.

D. Maniu la Regenţă

Bucureşti 1.—D. Iuliu Maniu a fost primit ieri în audienţă de Înalta Regenţă.

Timp de un ceas, şeful naţional-ţărănist a făcut o amplă expunere asupra situaţiei politice interne.

Grav accident de automobil

în sudul Basarabiei

Chişinău 1. — La Ismail, automobilul No. 569— Constanţa s'a răsturnat la o cotitură a drumului spre Jarbunar.

Toţi cei 19 pasageri au fost prinşi sub maşină.

Tînărul Cavaliuc din Alexandrofca (Cetatea Albă) a fost oribil mutilat şi ucis pe loc, Alte 6 persoane grav rănite au fost transportate la spital.

Şoferul Gabert a fost arestat. El era beat.

Nobile în disgraţie?

Stockholm 1.— O telegramă primită din Roma, anunţă că generalul Nobile a fost scos din cadrele armatei.

Totodată, i s'a interzis să apară în public; n'are voe să păraească Roma şi nici să scrie la ziare.

V. Filotti amnistiat

Bucureşti 1.—D. Victor Filotti, urmărit pentru bancrută frauduloasă, a compărut ieri în faţa Curţii de Apel s. III din Capitală.

Curtea a aplicat amnistia, dispunând în hiderea dosarului.

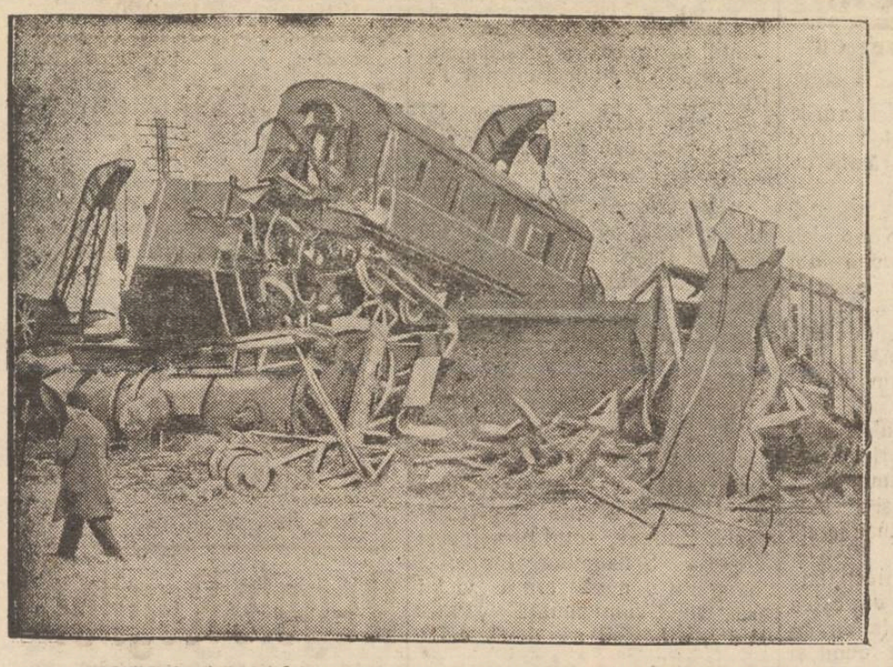

Catastrofele de tren

Concomitent cu nenorocirea dela Recea, o catastrofă de cale ferată s'a produs în Anglia, lângă staţia Wamphray (Scoţia). Locomotiva s'a răsturnat şi a fost încălecată de vagoane. Clişeul de mai sus a fost luat când macaralele intrară în funcţinne, pentru deblocarea liniei.

Un automobil năbădăios

Bucureşti 1. — Automobilul No. 11,996 a rămas în pană pe str. Sft. Dumitru, în dosul Poştei.

Şoferul Mina Marinescu s'a băgat sub maşina pentru a o repara. Dar dintr'odată maşina a pornit, trecând peste corpul şoferului; apoi s'a urcat pe trotuar, a spart o vitrină şi a intrat în frizeria d lui C. Aricescu.

AMUNDSEN

şi ceilalţi tovarăşi polari sunt pierduţi definitiv

Moscova (Ceps).—Zilele acestea a avut loc la Moscova ultima şedinţa a comitetului pentru ajutorarea dirijabilului „Italia".

Profesorul Samoilovici a prezentat un raport asupra rezultatelor operei de salvare. După încheerea raportului, s'a votat o rezoluţie prin care se recunoaşte că vasele «Krasin», „Malygin", «Siedov», «Persei», precum şi aeroplanele ruseşti au acordat un ajutor direct unei părţi naufragiate din echipajul dirijabilului „Italia".

In afară de aceasta, a fost explorată o vastă regiune polară şi s'au făcut investigaţii pentru găsirea grupului Alessandri şi exploratorului polar norvegian Amundsen. Deşi comitetul a făcut toate posibilităţile pentru găsirea grupului Alessandri şi a exploratorului Amundsen, nu a reuşit să-i descopere.

Prezidiul comitetului constată spre adâncul său regret, moartea lor. Cercetările au încetat complect în 18 Octombrie, comitetul declară munca sa pentru ajutorarea expediţiei „Italiei" ca lichidată. In acest mod epopeia polară a cercetărilor pentru descoperirea rămăşiţelor echipajului „Italiei" s'a încheiat oficial.

Inaugurarea Şcoalei

de infirmiere şi supraveghetoare

Azi dimineaţă la orele 11 jum. a avut loc la Epitropia Sft. Spiridon, în localul special amenajat, deschiderea „Şcolii de infirmiere şi supraveghetoare de spital".

Au asistat oficialităţile, personalul medical al instituţiei, d-nii epitropi ai Cassei, cum şi numeroşii funcţionari ai Spirodoniei.

Serviciul religios a fost oficiat de P. S. Sa Archiereul Grigore Leu, care a ţinut şi o frumoasă cuvântare evidenţiind opera de asistenţă a Cassei spitalelor şi ospiciilor sft. Spiridon cum şi roadele ce se aşteaptă dela noua şcoală.

In urmă au mai rostit cuvântări d-nii epitropi prof. dr. Bacaloglu şi C. Chilimoglu, cum şi dl. Gh. Băileanu directorul aşezământului şi iniţiatorul „Şcoalei de infirmiere".

*

— Azi, după amiază, la orele 4 au început cursurile. In această şcoală, urmează 35 de eleve interne şi 19 externe.

Au fost până acum anunţate următoarele materii: «Moţiuni practice de mică chirurgie» predate de d. dr. N. Apotecher, «Educaţie spitalicească» în 10 şedinţe de domnul doctor G. Alexandrescu, „Higiena" de domnul doctor E. Hurmuzache; «Fizică şi fiziologie» de dl. dr. Renescu (10 şedinţe), „Anatomia" cu dl. dr. Lucinescu (20 şedinţe) şi „Curs de aritmetică şi geometrie" (10 şedinţe), cu un funcţionar al Cassei Sft. Spiridon.

REP.

O dramă pe o locomotivă

Mecanicul decapitat

Bucureşti 1.— Mecanicul Gh. Oprescu de pe locomotiva acceleratului Constanţa-Bucureşti, a fost puternic zguduit de maşină şi rănit la o mână. El a fost pansat în staţia Saligny şi s'a suit din nou pe locomotivă.

La podul peste Dunăre, mecanicul s'a plecat puţin înafară. O bară a podului l-a izbit puternic şi l-a decapitat. Corpul a căzut şi el pe linie, fiind complect zdrobit.

Fochistul a putut opri trenul.

Mare conflict de muncă

în Germania

Berlin 1.— Proprietarii uzinelor metalurgice au început lupta contra lucrătorilor, refuzînd sporirea salariilor.

S'a început închiderea uzinelor la Essen. Peste 200.000 muncitori rămân fără ocupaţie.

Acesta e cel mai mare conflict de muncă cunoscut până acum în Germania.

Trei poliţişti împuşcaţi la Bălţi

Luptă cu bandiţii.—Urmărirea la Iaşi

O telegramă sosită astă noapte prefecturei de poliţie, a adus ştirea unei sângeroase lupte între poliţie şi bandiţi la Bălţi.

Aseară la orele 8 jumătate o patrulă din poliţişti şi jandarmi a surprins doi bandiţi într'o casă dela periferia oraşului.

Bandiţii au fost somaţi să se predea.

In loc însă să respecte somaţia poliţiştilor, bandiţii au deschis pe loc focul de armă.

Poliţiştii şi jandarmii au început şi ei să tragă, descărcând zeci de gloanţe.

In toiul luptei, au fost grav răniţi un subcomisar, un sergent şi un agent de poliţie.

După o luptă înverşunată, cei doi bandiţi au reuşit să dispară, protejaţi fiind şi de întunecimea periferiei.

Cei trei poliţişti au fost transportaţi la spitalul oraşului, unde se află în stare gravă.

*

Poliţia din Bălţi bănueşte că unul din fioroşii bandiţi, nu este altul decât faimosul tâlhar Ion Vanea-Polesniuc.

Se ştie că nu de mult a fost ucis la Bălţi tot într'o luptă cu bandiţii şi subcomisarul Spoială.

Imediat ce s'a primit telegrama poliţiei din Bălţi, s'a început urmărirea celor doi bandiţi la Iaşi, întrucât se crede că ei ar face parte din banda de spărgători de sub şefia lui Ion Suru, care are ramificaţii şi în localitate.

REP.

Înţelegere deplină

româno-germană

Bucureşti 1.-O telegramă sosită aseară de la d. Oromolu, arată că Germania a convenit la formula guvernului român, în ce priveşte situaţia supuşilor germani a căror avere a fost lichidată.

In consecinţă, delegaţia română a primit autorizaţia să semneze acordul general cu Germania.

Lucrările la Berlin vor reîncepe Luni dimineaţă; pentru transcrierea textului protocolului. Transcrierea va fi terminată până Mercuri seara când se vor aplica semnăturile.

Joi dimineaţă 8 Noemb., delegaţia romînă vă părăsi Berlinul, pentru a se înapoia în Bucureşti.

PEPPI REINHORN
Ing. LASCAR GOLDENBERG
logodiţi
Iaşi 31 Octombrie 1928

Mantouri de blană

şi din orice *ştofă* modernă, calităţile superioare cu preţuri reduse, găsiţi numai la

Marele Magazin de Manufactură şi Confecţiuni

„La Napoleon Bonaparte"

IAŞI, str. Cuza Vodă No. 5

Vis-a-vis de Prefectura Poliţiei

Dramă fioroasă

Bucureşti 1.—In Bucovenii Ilfov gospodarul Tudor Olteanu sa luat la ceartă cu femeia Ileanca Tudorache, mama concubinei lui Olteanu.

La un moment dat el a împlântat temeiei un cuţit în abdomen.

Apoi Olteanu şi-a împlântat şi lui cuţitul de mai multe ori în abdomen şi la urmă şi-a tăiat beregata.

Ambele victime se află în agonie.

x *Hoţ prins.*— Sergentul din postul Cucu a arestat azi la ora 1 pe individul Dumitru Petrescu, din strada Albineţ 39 un vechiu şi cunoscut client al poliţiei, la pretenţia săteanului Vasile Savin din comuna Stânca jud. Iaşi, căruia i-a furat 800 lei.

ECOURI

— In ziele de Vineri 2 şi Sâmbătă 3 Noembrie d. Prof. Dr. C. I. Parhon va fi în localitate. Consultaţiile: dimineaţa, la Spitalul Socola, după amează dela 3—5 p. m. la Institutul de Radiologie a d-lui dr. Radu (str. Alexandri).

Sâmbătă dimineaţa la Spit lul Socola va începe cursul de Psihiatrie Neurologie şi Endocrinologie a anului VI.

— Ziarele bucureştene vorbesc cu mare entuziasm de spectacolele pe cari le dă actualmente în Capitală, ansamblul *Teatrului artistic din Moscova.* Toţi criticii bucureşteni sunt unanimi în a aduce cele mai mari elogii acestui ansamblu, spunând că rare ori s'au văzut în Bucureşti asemenea mari spectacole de artă. — In special au obţinut succese triumfale piesele *Azilul de noapte* (La fund) de Maxim Gorki, *Cadavrul viu* de Tolstoi, *Căsătoria* de Gogol, etc.

— Publicaţiuni pentru *Monitorul Oficial* se primesc la administraţia ziarului „Opinia".

Regele Regilor

Ora 2

Consiliul de Miniştri

de astăzi dimineaţă

Bucureşti 1.—Astăzi la prânz a avut loc un Consiliul de miniştri sub preşidenţia d-lui Vintilă Brătianu.

Şeful guvernului a făcut o expunere a situaţiei traiativelor cu Berlinul şi Parisul arătîndu'se foarte optimist.

D. Lapedatu, ministrul cultelor a expus normele după care urmează a se organiza cultul mozaic.

D. Dimitriu, ministrul comunicaţiilor, a cerut să se înfiinţeze o cassă de cecuri şi virimente pe lângă Bursa Bucureşti.

D. Nistor, ministrul lucrărilor publice, a prezentat proectul nouei legi a drumurilor.

Domnul Argetoianu a arătat statistica producţiei de grâu pe anul curent, de unde se vede ca *cantitatea de grâu obţinută, este mai mare decât anul trecut.*

D. Inculeţ a arătat felul cum se face repartizarea ajutoarelor în Basarabia înfometată.

In fine Consiliul a hotărât numirea unei comisiuni care să studieze chestiunile pendinte între Romăni a şi Jugoslavi.

S'A PIERDUT eri seara la orele 6 jum. între magazinele Lăzăr Iosef şi Frucht (str. Cuza Vodă) sau în faţa magazinului Leonida (strada Lăpuşneanu) o centură de rochie în piele de antilopă marou cu buclă de metal galben. Aducătorul la ziarul „Opinia" va primi o recompensă de 500 lei.

Regele Regilor

DOCTOR
A. Hoffmann
fost intern al Spitalului Socola
Boli nervoase şi mintale
Boli de nutriţie
Consult. 9-11 a. m.—4-7 p. m.
str. Ştefan cel Mare 13
(Intrarea prin bolta farmaciei Coniver (Pollak)

Dr. Zenobia Vitner-Rosenthal
str. Cuza Vodă 9
Boli de femei, mamoş
Consult. 1—3 p. m.

Cu începere de
Luni 5 Noembrie
Prezidentul
cel mai nou film al lui
MOSJUKIN

LUX

IAŢĂ MAMICO, CĂ AU DEVENIT IARĂ CA ŞI NOI.

LUX menţine hăinuţelor de lână a copiilor supleţea lor încălzitoare, ca şi când ar fi întotdeauna noi, căci nu intră la spălat. Lâna spălată cu LUX nu devine dură şi nu irită pielea. Hăinuţele spălate astfel, se poartă bine şi sunt mai durabile.

LUX se vinde numai în pachete, niciodată vărsat.

Preţul în détail: 30 Lei pentru pachetul mare.

89 X Lx—Rou

AVOCATUL
H. GHERNER
s'a mutat
în *str. Ştefan cel Mare No. 36*
lângă Banca Grosswald.

ŞTIRI DIN ŢARĂ ŞI STRĂINĂTATE

ASPECTE

Unificarea limbii

(Continuarea din pag. I-a)

o cercetare amănunţită din partea specialiştilor în materie cari trebue să-şi spună cuvântul autorizat de care oficialitatea nu poate să nu ţină seamă. Chestiunea trebue lămurită fără întârziere pentrucă—odată cu unificarea legislativă—să fie făcută şi unificarea culturală prin instrumentul cel mai important: limba.

Presa, care îşi face întotdeauna datoria semnalând problemele, a dat alarma; specialiştii să se sesizeze şi să provoace măsurile cerute de împrejurări.

G. SPINA

„OPINIA"

literară şi artistică

(Continuarea din pag. I-a)

tinul său Henley, „The New Review" (Revista nouă). Publicaţia, deşi bine redactată, n'a putut totuş cuceri simpatia publicului.

Intr'o zi cei doi prieteni, stând la fereastra redacţiei, au văzut trecând pe stradă un cortegiu funebru. Privindu-l întristat pe Henley, Wells îi spuse descurajat:

— „Să ne rugăm lui Dumnezeu ca mortul să nu fie un abonat al nostru. Ah!.. dacă n'ar fi!.."

Comemorarea lui Confucius

In toată China a avut loc zilele trecute aniversarea anuală a marelui filosof şi gânditor Confucius. Cu acest prilej chinezii au obiceiul să se adune seara în familie, să întindă un ospăţ copios şi apoi să se retragă liniştiţi într'o cameră solemn aranjată, unde în faţa portretului lui Confucius, se citesc precepte de morală din opera de umanitate şi înţelepciune a acestuia. Serbarea are un caracter intim, sufletesc şi e lipsită de fast şi reclamă.

Căsătoria de astăzi.

Scriitorul francez Maurice Donnay se afla odată într'un cerc de femei, care vorbeau despre neajunsurile căsniciei şi în special despre deziluziile provocate de bărbaţi. Scriitorul aşteaptă aproape un sfert de ceas până se potoli discuţia şi când în sfârşit a putut vorbi, se adresă femeilor:

— „Aşa vă păcăliţi întotdeauna; fiindcă doriţi prea mult, a doua zi după căsnicie, sânteţi văduve de bărbatul pe care vi l-aţi imaginat".

Diferite ştiri

— *A murit* la Paris Salomon Reinach, cunoscutul arheolog şi cercetător istoric francez, care a luat o vie parte în discuţia cazului Glozel, sfârşind prin greşala de a crede în autenticitatea obiectelor descoperite.

— *Sacha Guitry,* popularul autor parizian, prepară o comedie intitulată „Zeppelinul».

Din lac în puţ

La o expoziţie de portrete.
Vizitatorul: — „Ce oribil!.."
Pictorul: — „Vă rog, portretul e pictat de mine".
— „Ah, pardon; n'am crezut tabloul în sine, ci persoana care e pictată".
— „Persoana e soţia mea".

Timbre poştale carliste
aplicate pe scrisori
o ciudată constatare la poştă

Bucureşti 1. — Autorităţile centrale poştale au făcut o senzaţională descoperire cu ocazia francărei câtorva scrisori venite din provincie.

Pe plicurile acestor corespondenţe erau lipite mărci cu fotografia ex-prinţului Carol, iar în jurul figurei prinţului sunt scrise cuvintele „Carol II Rege al României".

Mărcile care au mărimea timbrelor statistice, reprezintă pe fostul prinţ Carol îmbrăcat în uniformă de marinar.

•

Direcţiunea generală a poştelor a luat măsuri pentru confiscarea tuturor scrisorilor care vor fi francate cu astfel de timbre.

Până în prezent nu s'a putut stabili care este provenienţa acestor mărci. Se crede că ele au fost tipărite în străinătate, apoi aduse în ţară şi distribuite unor anumite persoane cari le au pus în circulaţie în scopul de propagandă carlistă.

O cuvântare
despre Dobrogea, a d lui Gh. Ghibănescu, la Ateneul din Tataraşi

(Continuare din pag. I-a)

avem în statele cu interese comune. *Mica Inţelegere*; generaţia de azi va trebui să facă ca mâine, zid de apărare pentru a păstra ceia ce ne-a dat generaţia de eri, *Unirea cea Mare.*

*

După cuvântarea domnului Ghibănescu, d-ra Mezetti, absolventă a Conservatorului, a cântat duios două romanţe, acompaniată la piano de D-ra Gurău, altă absolventă.

D. Sandu Teleajen, cunoscutul artist ieşan, citeşte cu o remarcabilă dicţiune, bucata mult gustatului prozator, N. Ganea „Andrei Florea Ţurcanul".

D. Ionel Ghiga profesor la Conservatorul din Iaşi, acompaniat la piano de d. profesor A. Ciolan, cântă o sonată cu măestria lui bine cunoscută.

D. Calmuschi C. artist la Teatrul Naţional, citeşte cu mult humor două anecdote din timpul războiului 1876 | 1878.

D. V. Tudor absolvent al conservatorului execută o frumoasă doină din flaut acompaniat la piano de d. profesor Ciolan.

Corul Ateneului condus de maestrul Ciolan, cântă frumoasa bucată „Dunărea Albastră", într'o desăvârşită execuţie.

In pauză muzica Naţională a distrat asistenţa cu diferite arii naţionale.

Pe această cale, Ateneul cu publicul şi statornicii săi membri mulţumeşte tuturor celor ce aduc obolul lor în serviciul acestei instituţii de cultură.

Lucrările Parlamentului
31 Octombre

Preşedinţii Camerei şi Senatului au exprimat urări Cehoslovaciei, cu prilejul celei de a 10-a aniversări dela întemeerea republicei vecine. Guvernul s'a asociat, prin glasul d-lui ministru Argetoianu.

In continuarea discuţiei la Mesaj, a vorbit la Cameră d. N. Guranda, iar la Senat d-nii Horia Carp şi Liviu Macedonescu.

D. Carp s'a plâns că populaţia evreească nu este tratată la fel cu ceilalţi cetăţeni romîni, ci sufere numeroase restricţiuni.

Ziarul „Opinia" se găseşte până la ora 1 noaptea la Regia de sub Hotelul Traian.

Atac neizbutit
asupra automobilului postal Tg. Neamţ—Paşcani

Paşcani 1.—Ieri seară la orele 8 şi 10, pe când maşina ce face cursa Tg. Neamţ—Paşcani venea cu poştă spre Paşcani, în dreptul satului Moţca în pădure, a fost atacată de patru indivizi mascaţi care au somat pe şofer să oprească. Banditii a încercat să jefuiască pe călători şi în deosebi posta care avea asupra ei un grop de 500.000 lei, ce trebuiau predate la oficiul Paşcani.

Dar tocmai atunci a apărut un convoiu de căruţe în cea mai mare parte cu soldaţi ce au fost eliberaţi din armată şi care se întorceau spre casă.

Banditii s'au făcut nevăzuţi, fără a fi putut opera pe nimeni.

Imediat s'a anunţat compania de jandarmi Tg. Neamţ şi Fălticeni care au format puternice potere pentru prinderea banditilor.

Se speră că în scurt timp ei vor fi prinşi, de oarece sânt încercuiţi din toate părţile.

Hand. El.

Din buclucurile dragostei...
O fată comite un furt pentru a se căsători cu un militar

Am anunţat ieri arestarea la Bucureşti a tinerei fete Maria Ruban, autoarea furtului de 60 mii lei de la comerciantul Lupu Stănescu din str. Pantelimon.

Cercetările făcute de către d. comisar C. Vasiliu, şeful circumscripţiei IV, au dat o turnură neaşteptată acestei afaceri.

Fata a comis furtul, din... dragoste.

Iată ce a stabilit poliţia.

•

Maria Ruban iubea de câtva timp pe plutonierul Minculescu Ion din Regimentul 2 Vânători „Regina Maria" Fata voia neapărat să se căsătorească cu militarul.

Acesta refuza însă, pe motiv că fata n'are parale şi ar însemna să ducă o căsnicie grea, trăind numai din leafa sa.

Totuşi, Maria n'a renunţat la dorinţa ei şi a pus la cale o lovitură pentru a intra în posesia unei sumi respectabile. Fiind în serviciul comerciantului Stănescu, ea a pândit când casa de fer era bine garnisită şi într'un moment de neatenţie din partea proprietarului, dânsa a deschis caseta şi a sustras suma de 60.000 lei.

Imediat Maria Ruban a dispărut, după ce mai întâiu avusese grijă să-şi scoată lucrurile din cufăr şi să pue în loc pietre peutru ca sipetul să rămîie cu greutate.

*

In posesia celor 60 000 lei, fata părea cea mai fericită din lume căci putea să se căsătorească cu iubitul ei.

In aceiaşi zi ea a luat un automobil şi a plecat până la Roman, de unde s'a suit în tren şi a plecat la Bucureşti.

După părăsirea Iaşului, Maria s'a oprit câteva ceasuri la Tg. Frumos, unde făcând un chef a spus celor prezenţi că şi-a ajuns ţinta şi nimic nu o mai poate despărţi de iubitul ei.

Cânda a juns în Bucureşti, fata a luat o cameră la hotel din calea Griviţei şi a doua zi s'a dus în oraş unde a cumpărat rochii şi încălţăminte de peste 10.000 lei pentru a se prezenta plutonierului luxos îmbrăcată.

In momentul întoarcerei la hotel cu lucrurile cumpărate din Capitală, Maria Ruban, a fost întâmpinată de sub comisarul Lupaşcu din Iaşi care a arestat'o, zădărnicindu-i astfel tot planul ei de fericire.

Şi acum în loc să petreacă cu iubitul ei, Maria Ruban „petrece"... în pensionul dela Galata.

Al. Tudor

INFORMAŢIUNI

x *Epidemiile în judeţ.*— In com. Vânători—Iaşi, s'a declarat un caz mortal de scarlatină.

De asemenea în ultimele zile s'au declarat 7 cazuri noui de scarlatină; aşa că astăzi avem în judeţ 37 scarlatinoşi.

Un bolnav de rugeolă din com. Ţuţora a încetat din viaţă.

Febra tifoidă a mai îmbolnăvit 4 săteni din com. Ungheni, Pârliţi şi Rediul lui Tătar. Astăzi avem în judeţ 7 tifici.

S'au mai înregistrat 11 cazuri de tusă convulsivă în com. Bucium şi 10 în com. Pocreaca; şi în total sunt în judeţ 80 bolnavi de tusă convulsivă.

x Reprezentanţii morarilor şi brutarilor s'au prezentat eri la Primărie, cerând urcarea preţului pâinei.

Primarul însă a refuzat urcarea, arătând că înainte de revizuirea preţului pâinei, trebue stabilită calitatea pâinei, deoarece în Iaşi, mâncăm o pâine imposibilă.

S'a dispus ca morile să depue o probă de 10 saci făină de fiecare calitate, care va fi apoi împărţită brutarilor spre a se stabili un tip de pâine mai bună.

x NENOROCIRE. — O impresionantă nenorocire s'a întîmplat aseară pe Bulevardul Ferdinand.

Lucrătorul G. Neculau pe cînd aşeza nişte burlane la cîrciuma d-lui S. Bartolomeu, a scăpat un cleşte de tinichigerie drept în capul altui lucrător, Petru Stan.

In agonie, victima a fost transportată la spitalul Sf. Spiridon.

x S'a făcut o nouă intervenţie spre a se obţine un local de şcoală, pentru izolarea bolnavilor de scarlatină,—cele 15 paturi puse la dispoziţie de către spitalul militar, fiind insuficiente.

x *Din cauza proastei recolte de grâu din judeţul nostru, majoritatea sătenilor cari au suferit mari pierderi materiale, n'au mai făcut sămănături de grâu în toamna aceasta, aşa că nici anul viitor nu vom avea suficient grâu în jud. Iaşi.*

x *O statistică.*—Dela 1866,—data înfiinţărei oficiului stărei civile şi până în 1927, s'au înregistrat în Iaşi 150,162 născuţi; 150.441 morţi; 31,308 căsătorii şi 2559 divorsuri.

x Azi, la ora 12 s'a inaugurat şcoala de infirmiere de la Sf. Spiridon, în prezenţa corpului medical.

Şcoala aceasta se datoreşte d-lui Băileanu, directorul eforiei care a obţinut şi mijloacele necesare.

x Un desăvâşit succes a obţinut la premiera *„Când reînfloresc salcâmii"* de C. Manolache.

Aceastâ piesă, sortită să facă o lungă serie, se va juca şi în astă seară cu aceiaşi distribuţie, în frunte cu d. N. Radu Demetrescu

x **Construcţii ieftine.** *Sosind în Bucureşti delegatul unei Societăţi americane de construcţii ieftine, toate persoanele care au varsat sume de bani d lui Dan Bădăreu în vederea construirei de case şi toate persoanele care se interesează la problema construcţiilor în Iaşi pe termene lungi de plată sunt invitate la o consfătuire decizivă şi urgentă Vineri 2 Noembrie la orele 4 jum. p. m. în localul redacţiei ziarului „Opinia".*

x Aviatorii morţi în cunoscutul accident de aviaţie de la abator, au fost conduşi ieri la gară de colegii şi superiorii lor, cu o impresionantă solemnitate.

Corpurile lor au fost depuse într'un vagon mortuar care îi va transporta la Bucureşti şi Moluşteni (Covurlui).

x Autorităţile cerceteazâ denunţul făcut contra preşedintelui Băncii de Credit mărunt din Tg. Frumos.

El este reclamat ca fiind falit, nu poate ocupa un post de director de bancă.

x Vestitul Ataţchi din Chişinău a fost condamnat de Curtea de apel din Chişinău la 4 luni închisoare, pentru trafic de influenţă,

Nouile aventuri ale lui Zubkov

Paris (Ceps).—Faimosul cumnat al ex-împăratului german rusul, Zubcov, soţul principesei Victoria Schaumburg Lippe, a inaugurat o nouă eră a vieţei sale. După cum anunţă „Paris Midi", a hotărît să devie călăreţ de circ.

Cu prilejul vizitei circului Rancoy la Luxemburg, Zubkov a oferit directorului acestui circ serviciile sale. El a fost primit şi avea să plece cu trupa circului la Turin, însă consulul italian din Luxemburg a refuzat neliniştitului cumnat al lui Wilhelm, viza în Italia. Zubcov a cerut în prezent ca circul să vie la Paris unde ar urma să încerce primul debut.

Din Podul-Iloaei

Podul-Iloaei.—*Condamnare.*— La judecătoria locală a venit ieri spre judecare procesul de loviri grave, intentat lui Heinich Bercu şi David Bercu.

Primul a fost condamnat la o lună închisoarea, iar al doilea la 2 săptămâni închisoare, şi lei 30.000 drept despăgubiri civile. Partea civilă a fost reprezentată prin d-nii avocaţi P. Nedelsky şi Mayer Aron din Iaşi, iar inculpaţii prin avocatul Gh. Fischler.

Şezătoare.— Sâmbătă 3 Noembrie a. c. va avea loc în sala şcoalei izraelito-române o şezătoare literară a organizaţiei zioniste locale. Va conferenţia d. Beno Marcus avocat din Iaşi.

Dela meseriaşi.—Duminică 4 crt. va avea loc o adunare extra ordinară a Soc. „Infrăţire Meseriaşilor" de ajutor reciproc din localitate. Din Iaşi va lua parte d. avocat Şmilovici preşedinte onorific al societăţii. Ora.

x **Spectacole.** — *Agenţia Braşcu* aduce la cunoştinţa amatorilor de artă, că a pus în vânzare biletele următoarelor spectacole:

Vineri 2 Noembrie Compania Maria Filotti *„Zaza"*.

Marţi 6 Noembrie *Concertul George Niculescu-Basu.*

Cererile fiind mari, doritorii de a asista la aceste spectacole sunt rugaţi a-şi procura din timp biletele necesare.

x Doctorul BRENER, *specialist mamoş,* boli de femei, consultă dela 2 până la 6 p. m.

Cu începere de
Luni 5 Noembrie
Prezidentul
cel mai nou film al lui
MOSJUKIN

VIZA LIVRETELOR MILITARE
IN ORAŞUL IAŞI

Viza livretelor militare M. E. se va face anul acesta cu începere de la 1 Noembrie 1928 până la 31 Ianuarie 1929.

La centrul de viză al oraşului Iaşi Cercul de Recrutare Iaşi, Cazarma Reg. 4 Vânători str. Sărăriei, trebuie să se prezinte negreşit pentru a face viza livretului militar M. E. toţi oamenii care domiciliază în oraşul Iaşi şi care fac parte din ctg. arătate mai jos:

Ctg. 1901	în zilele de	1, 2 Noem. 1928
„ 1902	„ „	„ 3.4.5, „ „
„ 1903	„ „	„ 6,7, „ „
„ 1904	„ „	„ 8,9,10 „ „
„ 1905	„ „	„ 11,12,13 „ „
„ 1906	„ „	„ 14, 15 „ „
„ 1907	„ „	„ 16,17,18,19 „
„ 1908	„ „	„ 20,21,22 „ „
„ 1909	„ „	„ 23, 24. „ „
„ 1910	„ „	„ 25,26,27 „ „
„ 1911	„ „	„ 28, 29 „ „
„ 1912	„ „	30 Nb. şi 1,2 Dc. 1928
„ 1913	„ „	3, 4 Decem. „
„ 1914	„ „	5, 7 „ „
„ 1915	„ „	8, 9, 10 „ „
„ 1916	„ „	11, 12 „ „
„ 1917	„ „	„ 13,14,15 „ „
„ 1918	„ „	„ 16,17 „ „
„ 1919	„ „	„ 18,19,20 „ „
„ 1920	„ „	„ 21,22,23 „ „
„ 1921	„ „	„ 3,4 5 Ian. 1929
„ 1922	„ „	„ 9,10,11 „ „
„ 1923	„ „	„ 12,13,14, „
„ 1924	„ „	„ 15,16,17, „
„ 1925	„ „	„ 18,19,20, „

Se interzice cu desăvârşire aplicarea oricărui viză de către orice altă autoritate şi personal de cât de autorităţile militare respective prin delegatul C. R. Iaşi.

Cei interesaţi şi vizaţi mai sus vor cerceta la Comisia poliţienească în raionul căruia locuesc, luând cunoştinţa din publicaţiile de viză ce s'a trimes acestora, pentru afişare despre actele ce trebuesc prezentate delegatului Cercului care va face viza.

Regele Regilor

O carte folositoare

A apărut *„Regulamentul Populaţiei"* cu modificările aduse, conţinând: ordine circulări şi instrucţiuni ministeriale, formulare pentru public şi autorităţi, note explicative etc. Intocmit de d. *Aurel G. Nicolau,* şeful biroului populaţiei Iaşi.

Costul unei broşuri este de lei 45, pentru a putea fi la îndâmâna fiecăruia.

Acest regulament nu trebue să lipsească din nici o casă, fiind necesar deopotrivă autorităţilor cât şi publicului pentru a fi ferit de amenzi, iar insolvabili de închisoare.

Se găseşte de vânzare la autor, biroul de populaţie, şi la librăriile „Socec" şi „Viaţa Românească"

România
Corpul Portăreilor Tribunalului Iaşi
PUBLICAŢIUNE No. 380
Anul 1928 luna Octombre 15

Se publică spre cunoştinţa generală că conform adresei D-lui Jude Ocol 2 Urban Iaşi No. 26936 | 928, se va vinde prin licitaţie publică în ziua de 6 Noembrie 1928, ora 10 a. m. averea mobilă sequestrată cu procesul verbal No. 246 | 928 dela Moritz Moses la pretenţia Gh. Mihailescu averé compusă din: 1 maşină de cusut lăicere, 1 masă cu oglindă, 1 bufet, 6 scaune, 1 baie de zinc, 1 garderob şi 3 cuverturi de pat.

Vânzarea se va face în Iaşi, str. Şcoalei No. 6, domiciliul debitorului pe bani gata şi în asistenţa comisarului respectiv.

Şef Portărel, Gh. D. Sava
Secretar, Mustcanu

Paradisul artificial

(Continuare din pag. I-a)

loză de opium şi astfel muzica levenea în imaginaţia sa, o admirabilă vrăjitorie ce-i evoca cele mai frumoase şi scumpe momente ale tinereţei".

Practica stupefiantelor se capătă sau datorită curiozităţei, sau datorită întâmplărei.

In special nevralgiile, durerile de dinţi, favorizează această ultimă posibilitate.

Sub formă de tinctură, opiumul produce o somnolenţă curioasă, dar pacientul nu adoarme propriu zis, mai mult, dacă doza e mică, el poate frecventa străzile cele mai populate şi susţine discuţii grele.

In aşa zisele clipe de extaz, orice neajuns sufletesc, orice durere, dispar. Sufletul se simte liber, puternic, aproape dematerializat aspectele lumei exterioare, ori cât ar fi de grosolane, devin solemne, grandioase.

Idealurile cele mai nebuneşti ni se par posibile, viziunile şi excesele sexuale reamintite îmbracă o haină de poezie supraterestră, în sfârşit totul este minunat.

Charles Baudelaire în ale sale „Mici poeme în proză", făcând istoricul tuturor acestor viziuni, mai complectează lista cu descrierea beţiei prin haşiş şi mortfină. Extazurile sunt şi mai puternice, dar neurastenia e mult mai apropiată.

Beţia opiumului, oricât de puternică, se evaporează într'un interval de opt ore. După aceia pacientul cade prada unei negre melancolii şi sleiri intelectuale.

Bucureştiul nocturn.

E o formulă, o expresie dacă vreţi. Vicioşii, elevii papagalului alb se dedau şi ziua cu aceiaş plăcere exceselor de tot soiul. Capitala noestră ascunde însă cu grijă, pe vizitatorii paradisului artificial.

Bucureştii noaptea! O noapte inexplicabilă a minţii, o dematerializare a individului.

«Bolnavii», fiindcă nu le putem spune altfel, frecventează sau clubul misterios al fumătorilor de opuim, sau organizează în propriile lor locuinţi mici orgii şi distracţii.

Tineri şi tinere, sunt atrase sub pretextul unei serate.

De aici, până la viciul amintit nu rămâne decât un pas.

Victimele

Opiumul e adus în salon, pentru a se varia distracţiile. Novicii, din curiozitate iau câte o priză; novicele, spre a nu fi considerate „fete retrograde", asemeni.

Primele extazuri sunt atât de agreabile, veselia devine atât de sănătoasă, încît înrădăcinarea viciului nu se bagă în seamă. Petrecerile se ţin lanţ. Pe urmă, efectele toxicelor sunt prelungite, organismul slăbeşte, sănătatea fuge şi cea mai mizerabilă existenţă îşi începe desfăşurarea, distrusă doar de clipele beţiei reci.

Pentru aceşti nevinovaţi, victima a uşurinţei şi desfrâului, legea are datoria să intervie. O lege prohibiţionistă, prevăzând pedepse grave şi chiar ridicând libertatea individului, pentru a'l sili să intre într'un sanatoriu. In contra pretinselor senzaţii ideale se cere o luptă aprigă şi necruţătoare.

Numai aşa, pagagalul alb nu'şi va putea deschide mai larg aripele, spre a invada alte centre oaşăneşti.

I. Fr. Botez

ANUL XXIV No. 3441 — 3 LEI EXEMPLARUL — SAMBATA 3 NOEMBRIE 1923

OPINIA

ZIAR POLITIC COTIDIAN

ABONAMENTE
Lei 1000 ... un an
„ 500 ... ni
„ 300 .

ANUNCIURI se primesc la toate Agenţiile de Publicitate şi la Administraţia ziarului Iaşi—Str. Gh. Mârzescu 17

Biblioteca Universităţii Iaşi Loco

ECONOMIILE BUGETARE

Nu există de sigur, o mai neplăcută situaţiune de cât aceia în care se găseşte un ministru de finanţe, nevoit a purcede la economii. Intr'o atare situaţiune se găseşte astăzi şi vistiernicul nostru.

Inclemenţa cerului, seceta şi recolta deficitară de porumb din anul acesta survenită după recolta slabă de porumb din anul trecut, sărăcia pe care a adus-o această secetă în rândurile unicului nostru consumator şi a principalului nostru contribuabil etc—, fac indispensabilă reducerea, cu aproape un sfert, a bugetului actual, de şi ne găsim într'un moment în care realizarea împrumutului extern apare ca iminentă.

Desigur că cu totul altul ar fi fost, în momentul de faţă, aspectul întregei noastre vieţi economice, dacă anul acesta ar fi fost un an agricol normal, şi de sigur, că vistiernicul nostru nu ar fi fost nevoit să se gândească la economii bugetare, dacă ţăranul ar fi avut porumb din belşug.

Până în momentul în care însă efectele împrumutului extern, care nu pot fi imediate, vor deveni palpabile şi până în momentul în care acest împrumut va transforma radical sistemul întregei noastre vieţi economice, cea mai elementară prudenţă reclamă o simţitoare reducere a sarcinelor bugetare ale statului.

Comprimarea bugetului nostru nu poate fi făcută cu uşurinţă. Şi aceasta nu pentru motivul că ‹după cum zic unii rău intenţionaţi, sau cei ce sunt străini de ruajul administrativ›, liberalii vor să tragă maximul de beneficiu din actualul buget, ci pentru motivul că *bugetul nostru este deja comprimat şi puţine sunt cheltuelile care pot fi reduse cu uşurinţă.*

Cunoscând firea d-lui d-lui V. Brătianu, nu ne îndoim că capitolul legaţiilor noastre, ‹care ori cât s'ar zice şi ori cât ar costa de scump, sunt totuşi un lux necesar›, al automobilelor oficiale, al vagoanelor saloane etc., va suferi o serioasă reducere. Economiile care se vor face pe această cale, vor fi însă cu totul neînsamnate,—de abea câteva zeci de milloane, o picătură într'un pahar cu apă.

Un singur mare capital al bugetului ar fi susceptibil de a aduce simţitoare enonomii, prin reducerea lui: capitolu personalului civil şi militar. Intreaga noastră administraţie sufere de o inflaţie de funcţionari.

In timpul războiului s'au înfiinţat, o sumedenie de posturi de ofiţeri superiori aproape toţi ofiţeri, care au fost înaintaţi în aceste posturi, au rămas în cadrele armatei. Şi pentru a li se găsi o întrebuinţare, ei au fost plasaţi în funcţiuni pe care înainte de război le ocupau ofiţerii inferiori. Sistemul s'a permanentizat de atunci încoace. Cadrele armatei numără astăzi o sumedenie de ofiţeri-generali fără comandă, o serie întreagă de colonei indeplinind funcţiune de căpitani, o serie întreagă de căpitani indeplinind funcţiuni de sergenţi majori etc. etc.

Acelaşi lucru s'a întâmplat şi în administraţia civilă. O sumedenie de servicii inutile au fost crelate imediat după război şi o pleiadă întreagă de directori generali şi speciali a luat fiinţă. Servicii, care mai înainte erau conduse de şefi de birou, sunt conduse astăzi de directori; şi servicii care mai înainte eraui conduse de către subdirectori sunt astăzi conduse de director speciali şi generali.

Există prin ministere direcţiuni în care se găsesc mai mulţi directori generali deodată, şi direcţiuni în care serviciile de copişti sunt îndeplinite de către directori.

Aceiaş lucru se poate spune şi despre armatele întregi de inspectori civili şi militari, pe care deverse'e ministere le-au revărsat, cu atâta belşug, asupra ţărei şi care nu au altă însărcinare de cât aceia de a se plimba fără rost, atunci când nu găsesc cae mai comod să steie acasă, încasând în schimb diurne şi lefuri inutile.

Tot acelaşi lucru se mai poate spune, în fine, şi despre nenumăratele funcţionare pudrate şi vopsite, pe care le întâlneşti pretutindeni, pe sălile ministerelor şi a diferitelor noastre autorităţi.

Şi tot acelaşi lucru se mai poate spune, şi despre o întreagă altă serie de funcţionari şi funcţionare.

Ne oprim însă aici, cu acastă succintă enumerare. Complectarea listei funcţionarilor inutili ne-ar duce mult prea departe.

Nu există cu toate acestea un capitol bugetar de care să te poţi mai greu atinge, de cât capitolul personalului.

Licenţiarea în masă a funcţionarilor, în aceste vremuri în care posibilităţile de câştig sunt atât de reduse, ar constitui, în primul rând, o măsură lipsită de umanitate.

Sutele de funcţionari inutili, odată licenţiaţi din serviciu, ar îngroşa rândurile nemulţumiţilor de tot felul, sporind pe această cale grupul celor răsvrătiţi, gata a aluneca pe panta mişcărilor anarhice. Şi de sigur că nu ar fi prudentă creiarea unei astfel de mase, susceptibilă de a constitui aluatul în cari s'ar plămădi fermentul unor periculoase atâtări.

Partidul Naţional-Ţărănist de pildă care ani de-arândul a exploatat revendicările ţăranilor în chestiunea agrară şi care astăzi, după lichidarea expropierei, foloseşte ca platformă de luptă, exploatarea tuturor nemulţumirelor,—ar face din chestiunea reducerei funcţionarilor o armă în contra guvernului, pe care ar agita-o, fără a se preocupa de pericolul pe care l'ar prezenta pentru ţară atâtarea poftelor unor nemulţumiţi a trăi uşor.

In asemenea împrejurări, comprimarea bugetului nu se va putea face de cât prin reducerea sumelor alocate la materiale,—reducere dăunătoare bunului mers şi desvoltărei normale a vieţei noastre economice.

In pag. III-a
Ultima Oră

Din toată lumea

Iarăşi planeta Marte. — Un alt spiritist englez, d. Charles Mosche din Londra, s'a pus în contact „psicho-telepatic» cu locuitorii din... planeta Marte (englejii ăştia au început să sufere de Marto-manie). Dar spre deosebire de dr. Mansfield Robinson, d. Masche a aflat lucruri pesimiste.

„Medium-ul" martian a comunicat oă, într'adevăr, locuitorii planetei fac sforţări să se pue în contact, prin radio, cu Pământul nostru. Dar noi trebue să ne ferim de acest contact, fiindcă martienii sânt o rasă inferioară,—fiinţe răutăcioase, necinstite şi pline de vicii!

*

Unii savanţi din Norvegia şi Danemarca au făcut experienţe de telegrafie fără fir, mai serioase decât fleacurile spiritiştilor engleji.

Savanţii în chestiune cred că au reuşit să trimită undele hertziene în spaţiu, până la un punct considerabil mai depărtat decât Luna.

Poate, cu vremea...

*

Un copil sălbatec.—O femeie din Wilesden ‹Anglia› a cerut ministerului sănătăţii să-i închidă copila de 7 ani într'o casă de dresaj. Fetiţa prezintă toate atitudinile unui animal sălbatec. Ea merge sprijinită pe palme, sare în odaie pe mobile, urlă ca o fiară şi muşcă obiecte în momente de furie. Copila are o forţă uriaşă pentru vrâsta ei, mănâncă numai carne crudă şi fructe şi nu doarme decât trei ore din 24. Fenomenul acesta este un caz cu totul excepţional de atavism şi a pus în incurcătură pe mulţi medici specialişti.

*

Muzicanţi orbi.—O statistică germană a stabilit că orbii au în genere mai multe înclinaţiuni spre muzică decât cei care văd. Deaceia în mai toate ţările din lume singura ocupaţie productivă a orbilor este tot muzica. Ei cântă prin diferite localuri publice şi adesea atrag un public numeros. La Liverpool (Anglia› există astăzi o capelă de orbi la o biserică; iar la Boston ‹America› o asemenea orchestră distrează zilnic pe consumatorii unui mare restaurant. Ceva mai mult; aceiaşi statistică a stabilit că dintre cei 34.000 orbi din Germania, 12 000 sânt muzicanţi şi-şi câştigă astfel existenţa.

*

Un sinucigaş original.—Robert Falk din Chicago ‹St. Unit› a hotărât să se sinucidă din cauza geloziei. Şi pentrucă doria o moarte sigură, nefericitul Falk a băut zece sticluţe cu cerneală, a înghiţit şase pastile de sublimat, cinci pachete de ace şi şi-a tăiat apoi venele cu o lamă de brici. După un sfert de ceas de chinuri oribile, sinucigaşul a murit.

PROCESUL POLITIC MANIU-GOGA

D. Octavian Goga a pornit o luptă vajnică împotriva d-lui Iuliu Maniu. Poetul ardelean a scris acum câteva zile, un articol prin care tăgăduia d-lui Maniu orce valoare.

Oficiosul naţional—tărănesc «Dreptatea» a răspuns prin reeditarea unui alt articol scris

D. IULIU MANIU

de d. Goga în anul 1915 şi prin care lăudase pe d. Maniu.

D. Goga revine prin „Indreptarea" de ieri cu explicaţia că, a scris laudele din 1915 când crezuse că d. Maniu fusese înrolat cu deasila de unguri şi trimis pe front. Dar a aflat ulterior că d. Maniu a intrat voluntar de bună'voe, din devotament pentru monarhia habsburgică.

D. Goga adaogă că posedă documente categorice prin care va dovedi că d nii Maniu-Vaida au avut totdeauna o atitudine habsburgică.

D. OCTAVIAN GOGA

Cearta a izbucnit din concurenţa celor două partide ‹averescan şi naţional-ţărănist› pentru succesiunea guvernului. Unul pe altul vor să se înlăture. Ba se şopteşte că d. Goga este angajat să facă serviciu liberalilor.

Dar indiferent de motiv, constatăm angajarea luptei, cu atâta violenţă. Şi aşteptăm cu nerăbdare replica d-lui Maniu.

X.

ASPECTE

PROCESUL „CELOR ŞASE"

Ultimul proces judecat de către Consiliul de război din Capitală intentat celor şase comunişti acuzaţi de rebeliune, a fost cel mai trist şi mai jalnic decât toate procesele judecate până acum; niciodată, în faţa justiţiei excepţionale, n'au fost traduşi acuzaţi mai demni de milă, mai îndreptăţiţi chiar în actul de înfrângere a legii pe care l-au comis, ca aceie şase victime ale regimului nostru penitenciar.

Acuzaţii au avut să răspundă pentru faptul de rebeliune comis în următoarele împrejurări: fiind toţi bolnavi de tuberculoză, se aflau întinşi în curtea închisorii Jilava — după prescripţia medicală—să facă oarecare cură de soare; comandantul închisorii, venit în inspecţie, a ordonat adunarea pe două rânduri a deţinuţilor şi cum bolnavii abia se mişcau, au întârziat să execute ordinul, întârziere care a fost sancţionată imediat cu trimeterea la carceră a celor şase întârziaţi.

In momentul când sentinelele s'au apropiat să-i ia pe cei şase pentru a-i băga în carceră, ei au schiţat un gest de împotrivire care a fost calificat rebeliune şi pentru care Consiliul de războoi le a acordat graţios câte un an de închisoare,

Cu prilejul acestui proces s'a făcut mărturisiri senzaţionale asupra regimului penitenciar la care sunt supuşi condamnaţii

(Continuarea în pag. IV-a)

FILE DE CARNET

Zodia nenorocirilor

Astrolog a nu mai are renumele de care se bucura în trecut. — Lumea modernă refuză credit unor inspiraţiuni ale momentului indicate de fenomene întâmplătoare şi arbitrare. Cetitorii în stele, vracii şi album ştii s'au evaporat.

Totuşi un american a avut îndrăzneala să perpetueze o tradiţie nebuloasă şi să declare pe baza unor cercetări personale, că ne aflăm în zodia nenorocirilor. Acest profet este un anume dr. Wilson şi descoperirile sale rămâneau mai departe ignorate, dacă un gazetar din Mew-Jork n'ar fi controlat singur exactitatea unei prevestiri. In scurt timp, reclama numelui d-rului Wilson a fost stabilită.

„Zodia nenorocirilor" nu-i o ficţiune; ea este rezultatul unor lungi nopţi de cercetare şi calcule cabalistice.

Accidentele de tren, cutremurele de pământ, crimele, nenorocirile, războaele, toate vor lua caractere atât de monstruoase şi se vor repeta atât de des, încât în maximum 50 de ani, lumea noastră se va distruge dela sine.

E drept, până acum, prevestirile d-rului Wilson par a se înfăptui. Dar doctrina sa independentă are o mare asemănare cu adventismmul, care propovăduieşte că nu vom ajunge la anul 2000 şi vom înregistra judecata din urmă, sau a doua înviere a lui Christos.

Imbrăţişat de sectanţi, d-rul Wilson a devenit un propagandist religios. Aceasta i'a distrus şi faima şi seriozitatea.

Bietul vraci a intrat el personal în zodia nenorocirilor.

I. Fr. Botez

Ipocrizia dezarmării

Fabula unui ministru englez

Ministrul englez d. Winston Churchill, vorbind la o întrunire electorală, a povestit următoarea fabulă:

Intr'o grădină zoologică, animalele s'au întrunit ca să discute problema dezarmării.

Rinocerul (cel cu corn în frunte) a declarat că dinţii sunt o armă barbară şi că nu trebuesc autorizate decât coarnele ca arme de război. Taurul, cerbul şi ariciul au aprobat părerea rinocerului.

Dimpotrivă, leul, tigrul, pantera, leopardul şi toate felinele au susţinut că dinţii şi ghiarele sunt arme tradiţionale şi absolut necesare.

Ursul i-a combătut pe toţi, cerând suprimarea coarnelor şi a dinţilor. O mică trântă ar fi suficientă ca să rezolve conflictele.

Atmosfera a devenit vijeloasă. Curcanul s'a umflat în pene, iar şarpele a început să fluere, aşa că discuţia...s'a înveninat. O încăerare devenise inevitabilă. Norocul că paznicii au intervenit la timp şi au închis animalele în cuştele lor.

*

Această fabulă a d-lui Churchill a avut mare succes şi a fost vin aplaudată. Ea caracterizează perfect conferinţele de dezarmare, în care fiece Stat propune sau aprobă numai situaţii care-i convin, cu gândul de a se înarma până în dinţi şi a obţine o slăbire numai a ferţei vecinilor.

In realitate, nimeni nu vrea să dezarmeze.

„OPINIA" LITERARA ŞI ARTISTICA

Teatru pentru copii.

Recentele spectacole cu păpuşi ne-au dovedit că oraşul nostru posedă un bogat public de copii amatori de teatru. Aceştia însă, în afară de rarele ocaziuni când Naţionalul local reprezintă „Baba Hirca" sau „Sânzâiana şi Pepelea", nu au prilejul să vadă piese cerute de vrâsta şi preferinţele lor,

Din această cauză se produce greşala frecvetă şi generală, că părinţii îşi aduc copiii la spectacole otrăvitoare pentru sufletul şi minţile fragede. Copilul asistă astfel la scene ce-i zgândăresc prematur imaginaţia şi curiozitatea, învăţând cuvinte şi obiceiuri din cele mai puţin recomandabile. A doua zi după reprezintaţie, fetiţa fură creionul roş al mamei şi-şi văpseşte buzele cum a făcut actriţa din piesă; sau băeaţul, imitând pe actorul amorez, repetă în faţa oglnzii tirade de porn grafie.

In această situaţie, direcţia teatrului ieşan şi ar împlini o frumoasă datorie, organizând spectacole de matineu cu piesele instructive şi vesele, speciale pentru copii. In alte oraşe ale ţării aceste reprezintaţii introduse de mult timp, au înregistrat succesul cel mai deplin. Şi desigur nici copiii laşului nu trebuie să ducă lipsa hranei intelectuale ce li se poate oferi fără eforturi şi sacrificii prea mari.

i. b.

FAPTE

Amor şi căsnicie.

Deobiceiu, în toate cercurile, cel mai discutat subiect este dragostea. Şi aşa, odată, când scriitorul francez A. Capus se afla într'un grup de prietini

(Continuare in pag. IV-a)

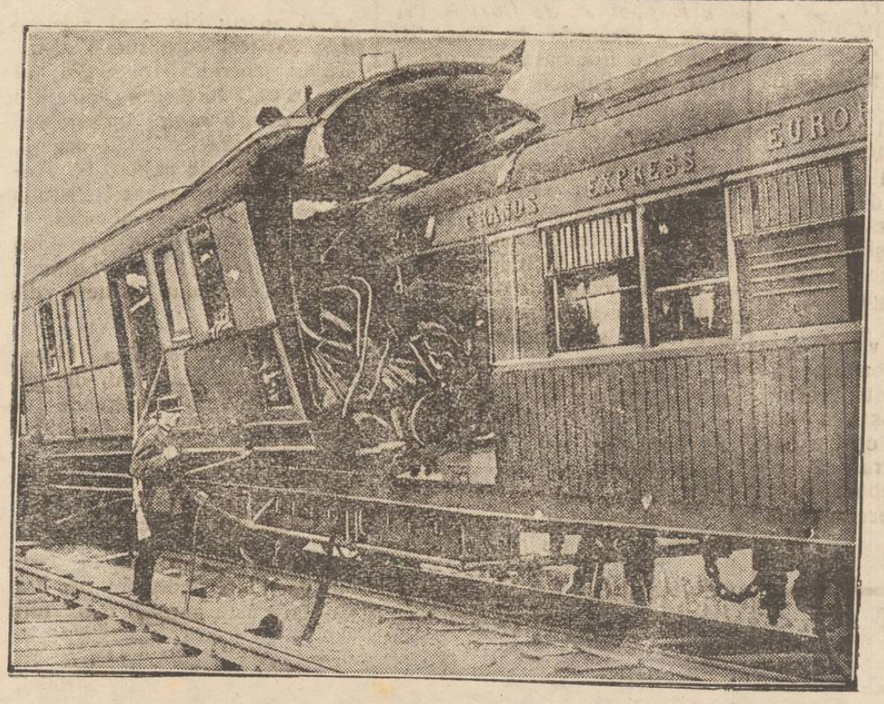

Un nou aspect al ciocnirei dela Recea

Iată o nouă fotografie a îngroziitoarei ciocniri dela Recea. Se vede clar vagonul de dormit intrat adânc în vagonul de bagaje.

STUDII PSIHOLOGICE

Din Psihologia Amorului

de PETRU GR. VASILIU

§ 1 *Principii călăuzitoare.*

In paragrafele ce urmează, cititorii şi cetitoarele nu vor găsi poate ceeace aşteaptă. Acest mic studiu sintetic nu urmăreşte să înfăţişeze cazuri de patalogie sexuală sau descrieri de scene frivole, nici să desvălue secrete şi aberaţii atât de căutate în vremurile noastre.

Se vor expune şi discuta aici diferite teorii şi ipoteze explicative ale amorului, se vor arăta fapte şi scoate concluzii. După cum indică titlul, cercetăm aspectul psihic al amorului, fără ca astfel să eliminăm substratul fiziologic; voim să privim faptele în adevărata lor importanţă, nu să le dăm proporţii prea mari ori să le micşorăm peste măsură. In concluzie, şi adesea în obiecţunile critice aduse teoriilor, se va evidenţia punctul nostru de vedere. Cum lucrări de acest gen, deşi sunt numeroase. sunt unilaterale şi lipsite deci de obiectivitatea necesară ad sea scrise cu intenţia de a oferi amatorilor o literatură uşoară şi distractivă, cred că voi contribui cu ceva la cunoaşterea unor probleme pe cari chiar dacă unii şi le-au pus, nu le-au putut rezolva într'un mod satisfăcător. După declaraţia de principii făcută, păşim înainte.

§ 2 *Dificultăţi şi obiecţii,*

In studierea psihologiei amorului, dela început apare o dificultate. Amorul este un sentiment şi, ca toate stările afective, e greu de analizat. Sentimentul se complace obişnuit în vag şi obscur; a-l analiza şi studia înseamnă a-i slăbi intensitatea şi a căuta să i stabileşti natura şi modul său de producere transpunându l în termeni raţionali. Prin urmare, niciodată nu vom putea cunoaşte sentimentul pur, ci îl vom avea alterat, modificat de inteligenţa noastră.

D-rul Gustave Le Bon formulează obiecţiunea în aforismele sale: „Afectivul exprimându-se rău în termeni intelectuali, a voi să raţionezi asupra amorului e în mod forţat a vorbi cu totul lipsit de raţiune" — spune el [1] *Remy de Gourmont,* o personalitate cunoscută mai mult în literatura contemporană, constatând că sensibilitatea e riguros personală, spune că cea mai bună carte asupra amorului o gă-

1) G. L. Bon „Aphorismes du Temps Présent" 1919. pag. 20.

(Continuarea in pag. IV-a)

AMATORI CONSTIENŢI INTREBUINŢEAZA TUBURI RADIO

TUNGSRAM - BARIUM

pentru înaltă frecvenţă (tub universal)	— G. 407
„ detecţiune (tub universal) .	— G. 409
„ joasă frecvenţă . . .	— L. 414
ca întăritor	— P. 414
bigrilă	M. R. 51

Sobe de faianţă şi teracotă din renumita fabrică

Meissner Ofen u. Porzellan Fabrik

Meissen Germania

vinde cu preţuri ieftine, gata montate

MOSES SOBE, Hotel Schiller, str. Săulescu

Chem t printr'o c. p. vin imediat la domiciliul clienţilor.
Fac înlesniri de plată.
De asemenea, plăci de faianţă (majolică) pentru camere de baie şi pardoseli.
Metrul patrat de plăci albe, gata montat 1000 lei.

Dinţi frumoşi şi sănătoşi

OBTINETI INTREBUINTAND
APA DE GURĂ
PASTA DE DINŢI
MENTA
Dr. Dralle

De vânzare la Droguerii, Farmacii şi Parfumerii.

Mantouri de blană

şi din orice *stofă* modernă, calităţile superioare cu preţuri reduse, găsiţi numai la

Marele Magazin de Manufactură şi Confecţiuni

„La Napoleon Bonaparte"

IAŞI, str. Cuza Vodă No. 5

Vis-a-vis de Prefectura Poliţiei

Spre a invinge Durerea,

Ori care ar fi forma sau origina ei 30 de ani de experienţă au consacrat eficacitatea fără de pereche a cunoscutelor

CACHETS DU Dr FAIVRE

DE VÂNZARE LA TOATE FARMACIILE ŞI DROGHERIILE

Cutia de 1: Lei: 8 » | Cutia de 12: Lei: 75 »

Mobile „Hirsch"

Depozit de *Lămpi Electrice*

Cristaluri, Poroelanuri.

Preţuri originale de fabrică

La Marele Magazin de Blănuri

I. M. KUNOVICI

Strada Ştefan cel Mare No. 4

A sosit un mare stoc de ***blănuri veritabile şi fine*** importate direct de la origine.

In bogatul asortiment se pot găsi:

Astragan fin, loutre veritabil, Biber, Noutria, Petit-gris Pitois, Dihor, Skongs veritabil Opossum australian taupe veritabil, Vulpi, argintii, albastre, gris, albe şi roşii, precum şi un răvon special de haine de blană gata şi de comandă, executate în mod ireproşabil.

Important pentru toată lumea

Credem a face un adevărat serviciu cititorilor noştri, lămurindu-le gravitataa deosebită a răcelilor pentru sănătatea omului. Nici o răceală, oricât de inofensivă ar părea la început nu trebue neglijată. Pentru combaterea la timp a răcelilor, nu există leac mai suveran decât minunatele tablete de aspirină, cari până azi au salvat mii şi mii de vieţi expuse epidemiilor de influenţă şi de gripă. Luând la timp tabletele de aspirină, vindecăm răceala şi fii împiedecăm agravarea. Tabletele de aspirină se pot lua fără frică, căci nu atacă nici stomacul, nici inima.

Ele se găsesc în orice farmacie, în ambalajul original „Bayer", deosebindu-se uşor după banderola lor alb-verde-roşie.

România
Corpul Portărelor Tribunalului Iaşi

PUBLICAŢIUNE No. 394
Anul 1928 luna Octombrie 27

Se publică spre cunoştinţa generală că conform Adresei Jude Ocol 2 Urban Iaşi, No. 28793 | 1928 se va vinde prin licitaţie publică în z ua de 22 Noemb. 1928 ora 10 a. m. averea mobilă sequestrată cu procesul verbal No. 15 9 | 928 dela Ferdinand Karşimirski la pretenţia Ioan Dumitrescu, avere compusă din: una şifonieră cu două uşi şi oglindă un lavoar cu oglindă, una oglindă de perete cu mesuţa ei şi una masă.
Vânzarea se va face în Iaşi, str. Moara de Vânt No. 20, domiciliul debitorului pe bani gata şi în asistenţa comisarului respectiv.

Şef Portărel, Gh. D. Sava
Secretar, Munteanu

Inaugurarea sesiunei ordinare a consiliului judeţean

Alegerea unui nou vice-preşedinte.— Conflict cu primăria Iaşi

Consiliul judeţean ieşan şi-a inaugurat aseară sesiunea de toamnă.

Sunt prezenţi în sala de şedinţe 23 consilieri, d-nii prefect Ed. Lăzărescu şi subprefect Kasian. In stânga d-lui preşedinte Const. Căpriţă, a luat loc noul secretar al consiliului, d. M. Alexandrescu.

In primul rând consiliul a declarat vacante locurile d-lor M. Stavilă şi M. Magdici, deoarece mandatele acestora au expirat, prin faptul că numiţii sunt consilieri comunali la Sculeni.

In locul d-lui Stavilă a fost ales prin aclamaţiuni d. E. Mihailescu. Apoi s'a procedat la alegerea prin vot secret a unui nou vice-preşedinte în locul d-lui Stavilă. A reuşit d. V. Cristea.

După ce s'au făcut câte-va modificări teritoriale, s'a luat din nou în discuţiune chestiunea celor şapte reprezentanţi ai judeţului cari nu sunt primiţi în consiliul municipal.

In această chestiune a luat cuvântul d. prefect Ed. Lăzărescu, arătând că în adevăr faptul că cei şapte consilieri şi chiar d-sa, nu sunt convocaţi la şedinţele consiliului municipal, este o jignire profundă a dusă judeţului. Pentru acest lucru se va interveni la Ministerul de Interne.

A urmat o lungă discuţiune în jurul chestiunei împunerei de către primărie a prefecturei la un milion lei anual pentru plata apei; ceia ce în adevăr este o nostimadă, ci ci cu această sumă cei 70 funcţionari ai prefecturei ar putea foarte bine să bea... vin.

Consiliul a decis ca să se instaleze un comptoar la palat pentru a stabili reala consumaţiune de apă a prefecturei. La orele 7 şedinţa s'a terminat, iar consiliul a luat vacanţă până Luni.

Magazinul Universal

„RATA"

str. Gh. Mârzescu 34

Fiind bine asortat cu: Imbrăcăminte, Incălţăminte, Manufactură, Tricotaje etc. etc. vinde cu **preţuri reduse** şi **plătibil în rate lunare**.

VIZA LIVRETELOR MILITARE

IN ORAŞUL IAŞI

Viza livretelor militare M. E. se va face anul acesta cu începere de la 1 Noembrie 1928 până la 31 Ianuarie 1929.

La centrul de viză al oraşului Iaşi Cercul de Recrutare Iaşi, Cazarma Reg. 4 Vânători str. Sărăriei, trebuie să se prezinte negreşit pentru a face viza livretului militar M. E. toţi oamenii care domiciliază în oraşul Iaşi şi care fac parte din ctg. arătate mai jos:

Ctg. 1901	în zilele de	1, 2 Noem.	1928
„ 1902	„ „	„ 3.4.5,	„
„ 1903	„ „	„ 6,7,	„
„ 1904	„ „	„ 8,9,10	„ „
„ 1905	„ „	„ 11,12,13	„ „
„ 1906	„ „	„ 14, 15	„ „
„ 1907	„ „	„ 16,17,18,19	„
„ 1908	„ „	„ 20,21,22	„ „
„ 1909	„ „	„ 23, 24.	„ „
„ 1910	„ „	„ 25,26,27	„ „
„ 1911	„ „	„ 28, 29	„ „
„ 1912	„	„ 30 Nb. şi 1,2 Dc.	1928
„ 1913	„ „	„ 3, 4 Decem.	„
„ 1914	„ „	„ 5. 7	„ „
„ 1915	„ „	„ 8, 9, 10	„ „
„ 1916	„ „	„ 11, 12	„ „
„ 1917	„ „	„ 13,14,15	„ „
„ 1918	„ „	„ 16,17	„ „
„ 1919	„ „	„ 18,19,20	„ „
„ 1920	„ „	„ 21,22,2	„ „
„ 1921	„ „	„ 3,4 5 Ian.	1929
„ 1922	„ „	„ 9,10,11	„ „
„ 1923	„ „	„ 12,13,14	„ „
„ 1924	„ „	„ 15,16,17	„ „
„ 1925	„ „	„ 18,19,20	„ „

Se interzice cu desăvârşire aplicarea oricărui viză de către orice altă autoritate şi persona de cât de autorităţile militare respective prin delegatul C. R. Iaşi.

Cei interesaţi şi vizaţi mai sus vor cerceta la Comisia poliţienească în raionul căruia locuesc, luând cunoştinţa din publicaţiile de viză ce s'a trimes acestora pentru afişare despre actele ce trebuesc prezentate delegatului Cercului care va face viza.

VENIŢI

Duminică 4 crt., ora 3 p. m. la marele festival literar artistic dat în folosul:

„Cantinei Muncitoreşti"

In sala „Casa Poporului"

Nici un muncitor nu trebue să lipsească dela acest festival.

GAZDĂ eventual cu pensiune se oferă numai pentru o domnişoară! Adresa la ziar sub „Str. Ştefan ce Mare"

CONDIŢIUNI avantajoase: De vânzare două corpuri de case, 5 odăi, două bucătării, magazii, lumină electrică, curte pavată, poziţie frumoasă, aproape de Comisia V. Stradela Stihi 5. A se adresa la D. Gh. Mihăescu.

DE VÂNZARE casele din strada Speranţei 8, lângă Liceul Internat, având 5 odăi mari, antret, bucătărie, subsol, canalizare, apă, electricitate şi grădină cu pomi roditori, libere la vânzare, se văd între orele 3 şi 6 p. m.

Din minunile ecranului

Imi aduc aminte, sânt vreo trei sau patru ani de atunci, că am citit în „Le Petite Ilustration" descrierea unui film cinematografic a cărui alcătuire se datora marelui compozitor şi inscenator *Cecil de Mille*. Acea operă, colosală ca imaginaţie şi artă perindată pe ecran, era exodul Evreilor din Egipt, culminat cu îndeplinirea trecerei prin Marea Roşie, care a depăşit evocările Bibliei.

Pentru ca să ajungă la un aşa rezultat grandios, i-a trebuit lui Cecil de Mille o muncă şi o încordare de o imaginaţie timp de aproape trei ani şi a izbândit să scoată la bun capăt înfăptuirea extraordinară a miracolului săvârşit de Moise cu despărţirea apelor mării, până ce a trecut prin fundul ei poporul lui Israel, după cum pretinde mitul religios.

Acel film a făcut de mult ocolul lumii, provocând admiraţia publică, nu numai prin reale redare a tuturor scenelor biblice desfăşurate cu regularitatea ordinei cronologice dar şi prin bogate fantazie, pusă la contribuţie de către marele inscenator şi măestria cu care a ştiut să lege evenimentele ca să decurgă sub un aspect natural după îndrumările biblice.

Ei bine, autorul acelui film, în urma succesului neîntrecut ce l'a avut, cu exodul din Egipt, şi-a propus să înscenezе tot pentru ecran, viaţa lui Isus Cristos sub denumirea de *Rege al Regilor*.

Ni se spune că deja bucureştenii văd desfăşurându-se acest film extraordinar, la cinematograful *Trianon* şi că însăşi Casa Regală a ţinut să asiste la prima desfăşurare ce a avut loc zilele acestea.

Va fi adus şi pe la noi?

EM. AL. MANOLIU

DIN UNGHENI

Ungheni.— Ieri au început lucrările de instalare, în vederea iluminării oraşelului nostru cu electricitate. In urma contractului încheiat de Primăria locală, lumina va fi furnizată dela uzina d. Libman.

— Banca „Centrală de Nord", filială Ungheni, în urma falimentului Centralei-Iaşi, a fost dată în judecată de mai mulţi locuitori, fiindcă a refuzat să lichideze acţiunile lansate în localitate şi împrejurimi.

— Autorităţile au descoperit în subsolul gării locale o fabrică clandestină de apă gazoasă proprietatea restauratorului gării Vasile-Lupu, care în plus a fost dat în judecată şi pentru speculă.

— Judecătoria locală îşi mută în curând reşedinţa în sediul fostului oficiu postal, peste drum de gară.

— Pe la finele lui Noembrie a. c. va lua fiinţă în localitate o nouă „Bancă de Credit mărunt şi păstrare".

In ziua de 11 Noembrie a. c. se va da în localitate un festival artistico—cultural urmat de bal, de către asociaţia academică „Avram Iancu" de pe lângă Universitatea din Iaşi.

— Venind cu bicicleta din Iaşi, între punctele Tutora—Dănuţeni tânărul student de medicină—veterinară Ilie Vornicu de loc din Liteni, a fost victima unui accident alegându-se cu leziuni grave.

I. T.

x Primim:

Cetăţenii care doresc să fie înscrişi în listele electorale—înscrieri care durează până la 31 Decembrie,—să se adreseze la clubul central naţional-ţărănesc d lor Cezar Ioan şi S. Gârcineanu în fiecare Sâmbătă după amiază dela 4—6 şi Joi seara dela 8 la 10.

INFORMAŢIUNI

x SPITAL DE IZOLARE IN JUDEŢ.—Pe ziua de ieri au fost înregistrate două cazuri noui de febră tifoidă în com. Ceplenita.

De oarece nu mai sunt locuri în spitalul de izolare din Iaşi, d. dr. Vasiliu, inspectorul regiunei sanitare a luat măsuri pentru amenajarea unei secţii de izolare pe lângă spitalul din Belceşti. In aceiaş timp s'a dispus ca bolnavii contagioşi dela Socola să fie izolaţi chiar în spitalul de acolo, unde a fost însărcinat ca medic higienist d. dr. Orenstein.

x **Se surpă Râpa Galbenă** — Locuitorii din cartierul Râpa Galbenă, au făcut o nouă reclamaţie Primăriei, cerând o anchetă, spre a se stabili că balustrada stângă a scărilor e gata să se surpe, din pricina unui zid făcut de un proprietar vecin în anul 1927, fără o prealabilă autorizaţie. A fost numită o comisiune technică, ce va ancheta zilele acestea la faţa locului.

x Au fost numiţi agenţi sanitari: V. Moldovanu la com. Erbiceni, şi V. Dumitriu la com. Băiceni.

D. O. Irimia a fost numit oficiant sanitar la spitalul din Podul Iloaei.

D. D. Chiţoveanu a fost numit revizor de animale al jud. Iaşi, în locul d-nei Vera Molotnov, demisionată.

x D. Const. Stoica, copist clasa I la prefectura poliţiei, a fost avansat pe ziua de 1 Noembrie, în gradul de sub-comisar.

x D. comisar N. Căpriţă, şeful brigăzii de urmărire, a făcut astă noapte o razie prin diferite localuri din oraş, arestând numeroşi indivizi certaţi cu justiţia.

x *Expoziţie de flori* — Primăria a organizat în piaţa Sf. Spiridon o frumoasă expoziţie de crizanteme. Publicul poate obţine admirabilele flori, cu preţuri deosebit de reduse.

x Factorul postal Gheorghe Chibzui a fost scos la pensie, pentru limită de vrîstă.

Bătrînul funcţionar a servit 39 ani neîntrerupt, făcîndu-şi datoria în chip conştiincios şi cîştigînd dragostea neprecupeţită a superiorilor şi a publicului.

x In numărul de eri am relatat lupta cu banditii din Bălţi, în care a fost împuşcat mortal subcomisarul Sfaru

Eri seara, o echipă de poliţişti pornită în urmărirea banditilor i-a întâlnit şi o nouă luptă s'a încins între poliţişti şi banditi,

Un bandit a fost omorât; iar celălalt numai rănit a fost arestat

x CONGRESUL COMERCIANŢILOR.—In zilele de 11 şi 12 Noembrie va avea loc în Capitală congresul general al comercianţilor organizat de Sfatul Negustoresc.

Direcţiunea Generală C. F. R. a aprobat o reducere de 50 la sută pentru participanţii la congres.

Duminică va avea loc o întrunire a Sfatul Negustoresc din Iaşi spre a se discuta chestiunile ce vor fi propuse la congres de delegaţia ieşeană.

Comercianţii ieşeni care vor să participe la acest congres pot obţine dela Camera de Comerţ foi de reducere pe c. f. r.

x Inspectoratul şcolar a fost încunoştiinţat că d-na Maria Petculescu, absolventă a Şcoalei de Menaj şi profesoară la Slatina, a fost destituită din învăţământul profesional.

x Dl. insp. şcolar Neagoe Popeia s'a reîntors aseară în localitate, venind din Botoşani, unde a inspectat şcolile din oraş.

x D. Lazăr Dumbravă din Tutora a reclamat poliţiei că pe când mergea pe str. Palat i s'a furat prin „grand" suma de 1100 lei.

Se fac cercetări.

x Tribunalul secţia III va judeca azi cererile de faliment introduse contra proprietarul hotelului Binder d. A. Laufer, şi contra cunoscutului industriaş şi cerealist Lupu Simionovici.

x Indrăzneţul furt de bijuterii dela d-na Elena Corlade din str. Ghica Vodă, s'a comis tot prin chei falşe.

Brigada de Urmărire cercetează în legătură cu acest furt şi pe fiul unui comerciant din localitate.

x A apărut No. 2 al ziarului *Iaşul* cu următorul sumar: Moratoriul general, Monopolul asigurărilor, Interview cu d-l *Ionel Teodoreanu*, autorul romanului „Medeleni", Renegaţii, Doina, Clasa de mijloc, D. Anghel, Ziaristul, Recenzii, „Istoria evreilor" de Jacques Pineles.

— In curând va apare o nouă lucrare a d lui Carol Drimer: „Istoricul spitalului israelit din Iaşi".

x *Viol.* Fata Anica Haralamb în etate de 14 ani, din str. Nicolina, a fost violată de un lucrător dela croitoria Horabagiu, din aceiaşi stradă.

Satirul a dispărut. D. Comisar Mircescu, şeful circ. II, a despus urmărirea şi arestarea lui.

x Ieri a fost arestat în com. Bucium—Iaşi, individul Ion Tufea, care este autorul unui furt

ULTIMA ORA

Dr. Eckener va construi un dirijabil mai puternic

pentru curse regulate peste Atlantic

Berlin 2.—La aterisarea dirijabilului „Contele Zeppelin" pe aerodromul de la Friedrichshafen erau prezenţi ministrul von Guerard şi un subsecretar de Stat al Wurtenbergului. Deasemenea, erau de faţă soţiile lui Eckener şi Lehman.

Imediat la aterisare, un agent vamal s'a suit pe dirijabil şi a făcut controlul bagajelor.

Când dirijabilul a fost introdus în hangar, muzica a cântat imnurile german şi american.

Rectorul universităţii din Freiburg a comunicat d-rului Eckener că universitatea l-a proclamat doctor „honoris causa".

*

In convorbiri particulare, pasagerii au declarat că în timpul raidului, dirijabilul a avut de luptat cu o furtună înspăimântătoare, cu viscolul şi cu ceaţa. In special a fost dificilă traversarea Franţei în ceaţă.

Dr. Eckener a declarat că în tot timpul, motoarele au funcţionat ireproşabil. Dar cu actualul zeppelin nu se vor putea organiza curse regulate peste ocean. Va trebui să construească un alt dirijabil mai solid şi cu viteză mai mare,

LOCARNO...

A INTRAT LA APĂ!

Paris 2.— Ploile torenţiale au provocat innndaţii grave la Locarno. Lacul Magiore a crescut foarte mult. Cheiurile şi cartierele joase sunt sub apă. Deasemenea este complet înundat Palatul Conferinţei celebrului pact dela Locarno.

Altabetul latin

în Turcia!

Angora 2.— Parlamentul turcesc a aprobat în şedinţa de ieri introducerea alfabetului latin.

Realizarea împrumutului bulgar

Condiţiile de emitere

Londra 2.—Agenţia „Reuter" anunţă că ieri s'a semnat la Londra acordul între ministrul de finanţe bulgar şi delegaţii băncei Schroeder pentru împrumutul bulgar de stabilizare.

Suma „Imprumutului este de circa cinci milioane lire sterling, cu dobândă de 7 şi jum. la sută. Cursul de emisiune este 96 la Londra, 97 la New-York şi 98 la Paris. Tehnica emisiunei este următoarea:

Pentru 1.800.000 lire sterling, se vor emite la Londra bonuri în valeare de un milion şi jum; în Olanda 200.000 şi în Elveţia 100.000. Bonuri în dolari se emit 9 milioane la New-York; un milion şi jum. în Elveţia şi Italia; un milion în Belgia.

Tranşa franceză este de 130 milioane franci.

Lockout-ul în Ruhr

Berlin 2.—Lucrul a încetat în uzinele de fier din regiunea Ruhr. Peste 213,000 muncitori au fost lasaţi fără lucru.

Inchiderea uzinelor s'a făcut fără incidente.

Totuşi, printre lucrători domneşte o vie agitaţie. S'au convocat mai multe întruniri de protestare.

Se speră că conflictul nu va ţine multă vreme, căci altfel ar avea consecinţe economice incalculabile.

Funcţionarii

FRANCEJI N'AU VOE

să viziteze Rusia sovietică.

Paris 2.—Primul ministru d. Poincaré, a dat o circulară prin care interzice funcţionarilor Statului să viziteze Rusia sovietică, chiar şi în timpul congediilor.

Liga Naţiunilor

Viena 2.—„Neue Freie Presse" află din Geneva că la 10 Decembrie d. Briand va prezida a 35-a sesiune a Ligi Naţiunilor.

La desbateri vor participa şi d-nii Chamberlain şi Stresemann.

Isprava

unei lupoaice turbate

Milano 2.— O lupoaică turbată, venită din pădurile Calabriei, s'a apropiat de oraşul Cosenza şi a muşcat 72 persoane. In cele din urmă, bestia a fost împuşcată.

Explozie

Roma 2.— Pe aerodromul de lângă Torino s'a produs o puternică explozie. Sunt 3 morţi şi 7 grav răniţi.

Evadaţii de la Doftana

încă n'au fost prinşi

Ploeşti 2.—Ancheta în jurul evadării de la Doftana, a stabilit că cei 5 deţinuţi aveau încă de astă vară permisiunea să lucreze în curtea bisericei din centrul închisorii.

Mai multe luni de zile, ei au săpat o groapă care a corespuns cu canalul de scurgere. Groapa era ascunsă sub lemne. Planurile au fost exact întocmite de banditul Iosef Georgescu.

Alaltăeri seara, s'a produs evadarea, în împrejurările cunoscute.

Incă nu s'a putut da de urma fugarilor.

Naufragiu

Roma 2.— Vaporul italian „Umbria", cu călători din Marsilia şi Genua, s'a împotmolit a intrarea în Bosfor, din cauza ceţei.

Titulescu la Londra

Londra 2.— D. Titulescu a sosit la Londra şi a reluat conducerea Legaţiei române.

Starea reginei Elisabeta

Londra 2.—Regina Spaniei aflată în voiaj la Londra, a vizitat la sanatoriu pe Regina Elisabeta a Greciei.

Sănătatea Reginei Elisabeta se menţine foarte bună.

INFORMAŢIUNI

x *Negustori excrocaţi.*— Mai mulţi comercianţi din str. Sft. Teodor şi Brăteanu, au reclamat la Adţia Financiară şi poliţiei, că au fost excrocaţi de un falş controlor.

Acesta — un om bine făcut cu mustaţa blondă şi îmbrăcat elegant— având în mâini o geantă, a reuşit să încaseze dela comercianţi diferite sume de bani.

x Autorul marelui succes „Vlaicu Vodă" d. Al. Davilla a acordat un interesant interview ziarului „Lupta".

Gazeta care soseşte diseară în localitate, cuprinde importantele declaraţii ale d-lui Davilla în diferite chestiuni literare şi artistice la ordinea zilei.

x Din Tg. Roznov (Neamţ) ni se comunică sosirea d-lui dr. N. Lupu ministrul muncei.

Se pare că ministrul a venit cu ocazia unei la cooperativa Tazlăului.

x Uzina de tramvai şi electricitate a reclamat Primăriei, că o serie de instalatori electrici efectuiază lucrări particulare, fără o prealabilă autorizaţie nici din partea uzinei, nici din partea municipiului. In consecinţă, s'au luat măsuri ca toate instalaţiunile acestea să fie oprite, iar instalatorii să fie daţi judecaţei.

x La şcoala profesională „Reuniunea Femeilor Române" au fost numite ca ajutoare-maestre, d-rele Cornelia Ionescu pentru croitorie şi d-ra Aneta Marinescu dela Şc. din Zalău, pentru rufărie.

x In procesul dintre Adolf Leibovici şi Berman Guttman în chestia acţiunilor Băncei Generale cumpărate de d. A. Leibovici, Curtea de Apel pronunţându-se ieri, a respins apelul d-lui Leibovici, rămânând bună proprirea în valoare de 900.000 lei făcută de d. Guttman.

x **Parastas pentru P Fântânaru.** Din iniţiativa discipolilor şi prietenilor regretatului *Petre Fântânaru,* un parastas se va oficia Duminică la ora 10 dim. la biserica Sft. Spiridon.

Vor asista actuali şi foşti elevi ai defunctului, profesori de la Liceul Naţional şi membrii clubului liberal.

După parastas, se va face o vizită la mormântu lui Fântânaru din cimitirul Eternitatea.

x Astăzi dimineaţă a avut loc la Prefectura de judeţ examenul scris pentru ocuparea de funcţiuni ad-tive. Rezultatul tezei se va da peste două zile; iar orarul va începe Luni.

x PENTRU O PĂRECHE DE GHETE.—Indivivul A Tomei V. Ioan fost în serviciul primăriei a fost condamnat de către judecătoria ocolului I Urban, la o lună închisoare pentru că a furat dela Măgulită Simion o păreche de ghete.

x *Inmormântarea rabinului Hună Maizelman.*—Ieri la ora 3 p. m. a avut loc înmormântarea Rabinului Hună Maizelman.

Cortegiul s'a îndreptat dela locuinţa decedatului, din strada Văduvelor spre Sinagoga Mare din Podul Roş, urmat de Sfatul Rabinic şi de un public numeros. Acolo s'a oficiat un serviciu religios, după care au luat cuvântul rabinii: Horovitz, Rabinovici, Babad, Rabisohn, Reines etc., iar la cimitir a vorbit rabinul Landman.

x In com. Cioropeani—Iaşi, au fost arestaţi flăcăii T. Burlacu, P. Burlacu, M. Glumă şi P. Buduniuc, cari au provocat un teribil scandal în acea comună.

x *Recolta de porumb.*—Sătenii din judeţul nostru şi-au adunat producţiunea de porumb din anul acesta.

După statistica alcătuită de către autorităţile ad-tive, rezultă că în anul acesta porumbul a fost semănat în judeţul Iaşi pe o întindere de 101,890 ha., şi a dat o producţiune de 8951 vagoane, adică o medie de 800 kgr. la ha.

Dacât un lucru: prea puţini popuşoi vor putea fi întrebuinţaţi la hrana ţăranimei, cea mai mare cantitate nefiind bine copţi.

x Autorităţile ad-tive au fost înştiinţate despre faptul că d. Emanoil, proprietar din Vlădieni Iaşi, a indus în eroare o echipă de lucrători ai judeţului, servindu-se astfel de aceştia şi de materialul prefecturei, cu care şi-a făcut un drum pe proprietatea sa.

Delegaţiunea permanentă judeeană a horărât ca d. Emanoil sătfie somat să depue materialul pe şoseaua comunală; iar pe de alta parte acesta va fi dat în judecată.

x *Congresul invalizilor.*—In ziua de 11 Noembrie (ziua aniversărei victoriei şi a păcii) la ora 9 a. m. în Sala Cinematografului Sidoli, va avea loc Congresul general al invalizilor din Răsboi. Discuţiunile vor urma asupra chestiunilor de interes general ce privesc corpul invalizilor din Răsboi, şi anume:

I. Pensiunile faţă de costul vieţei şi Stabilizarea Monetară, II. Plasarea invalizilor, III. Legea I. O. V., IV. Asistenţa de Răsboi etc.

x *Comisia de disciplină* C. F. R. Iaşi, compusă din d-nii consilier Scripcă, Beloiu şi Xenopol, a judecat ieri procesul casierului Colescu din staţia Călăraşi (Unire) jud. Iaşi.

El a fost condamnat la două luni închisoare, pentru neregului de serviciu.

Aceiaşi comisie a judecat azi procesul intentat casierului Rudolf Herman din staţia Fălticeni, pentru sustragere de bilete.

Pronunţarea a fost amânată pentru mâine.

x Comisia I a arestat pe d. Petcu Vasile din str. Păcurari 61, care a ultragiat pe un sub comisar.

D. Petcu va fi înaintat astăzi după amiază Parchetului.

Explozia de la Torino

Cel mai mare port la Dunăre

Solemnitatea de la insula *Csepel* lângă Budapesta, unde s'a inaugurat cel mai mare port de pe Dunăre. Cliseul reprezintă pe *regentul Horty* cetind discursul festiv.

ORA 3

Grave tulburări la Lemberg (Polonia)

Lupte de stradă între polonezii şi ukrainieni

Atacuri contra poliţiei şi armatei.— Vărsări de sânge şi devastări.

Varşovia 2.— Grave tulburări s'au produs la Lvov (Lemberg), cu prilejul solemnităţii celei de a zecea aniversări a apărării oraşului contra atacurilor Austro-Ukrainiene. Iredentiştii ukrainieni sunt autorii tulburărilor.

Ukrainienii au organizat un serviciu religios în amintirea victimelor din 1918.

După slujbă doi deputaţi au ţinut discursuri provocătoare, îndemnând mulţimea la acte ostile contra autorităţilor poloneze.

*

Publicul ukrainian a pornit de la biserică în coloană, manifestând sgomotos, şi intrebuinţând arme de foc impotriva poliţiei. Doi poliţişti au fost răniţi. A sosit in grabă un escadron de poliţie călare, care a fost deasemenea atacată cu revolvere.

*

După amiază publicul polonez organizat de studenţi, a pornit în cortegiu ca să-şi manifesteze indignarea în cartierele ukrainiene.

Dar manifestanţii au fost primiţi cu focuri de revolver din baleobnele societăţii ukrainiene „Koswita".

Câţi-va studenţi au căzut răniţi.

Folosindu-se de zăpăceala produsă, plebea oraşului a devastat câteva magazine.

Producându-se astfel o nouă încăerare au căzut 15 răniţi.

Ca răzbunare, grupurile ukrainiene au contramanifestat şi au atacat monumentul ridicat în memoria apărătorilor oraşului.

Ordinea a putut fi restabilită la miezul nopţei.

Criza politică

Bucureşti 2.—D. Hiotu, ministrul Palatului a făcut o lungă vizită d-lui Duca, ministru de interne. Se atribue acestui fapt o deosebită importanţă.

Cercurile naţional ţărăniste continuă să afirme că până la 1 Decembrie se va produce schimbarea de regim. E vorba ca în curând factorul Consttuţional să înceapă consultaţiunile politice.

Criza socială din Germania

Berlin 2.— Lokout-ul din industria metalurgică a Ruhrului, provoacă cea mai mare îngrijorare. Sunt temeri că mişcarea se va întinde şi în alte regiuni, sporind criza.

Exploatările miniere vor fi nevoite să-şi suspende şi ele activitatea, deoarece 30 la sută din producţia lor este consumată de industria metalurgică.

Patronii şi lucrătorii au cerut convocarea Tribunalului Muncei. Se crede că lucrătorii vor obţine un spor de salar de 3 sau 4 la sută.

Dar patronii afirmă că în nici un caz nu vor mai putea suporta noi sacrificii.

Ancheta ciocnirei dela Recea

a stabilit că acarul era beat

Bucureşti 2— Ancheta catastrofei de la Recea a fost făcută de primul procuror şi judele instructor din Slatina; de un inspector de mişcare şi alţi funcţionari ceferişti; şi de un delegat al Marelui Stat Major al armatei.

Impiegatul Vasile Ioan a declarat că el a dat dispoziţii ca acceleratul de Sibiu să intre pe linia II-a, însă acarul a manevrat greşit.

A recunoscut că era obosit şi zăpăcit, şi n'a controlat suficient situaţia în staţie.

Mecanicul Amza al acceleratului Sibiu, a declarat că impiegatul de mişcare dăduse liberă intrarea în staţie.

In ce priveşte pe acarul Voinea Marin, în ajunul zilei fatale el fusese la un chef straşnic, unde s'a îmbatat. In seara următoare a venit la serviciu şi a pus acul pentru linia II-a. Dar în ultimul moment a schimbat acul la linia I, fără să-şi dea seama ce face.

Vizita col. Wedgwood

Bucureşti 2.—Fruntaşul laburist englez şi fost ministru, colonelul Wedgwood, deşi un partizan sionist, nu este evreu.

Aseară a ţinut o conferinţă în Bucureşti, declarînd că Anglia susţine cauza sionistă nu din sentimentalism, ci din interes politic,— urmărind să stabilească relaţii de prietenie cu evreii de pretutindeni.

Duminecă va avea loc un banchet prezidat de d. prof. Rădulescu-Motru, în onoarea oaspeţui englez.

Sunteţi răcit?
Luaţi imediat
Tablete de
Aspirină,
căci ele sunt cel mai bun remediu împotriva răcelii, influenţei, gripei, etc.
Cereţi neapărat Aspirina în ambalajul original „Bayer"

ECOURI

— Publicaţiuni pentru *Monitorul Oficial* se primesc la administraţia ziaru'ui „Opinia".

ȘTIRI DIN ȚARA ȘI STRAINATATE

ASPECTE

Procesul „celor șase"

(Continuare din pag. I-a)

politici: pentru cea mai mică abatere sînt trimiși la carceră, lipsiți de alimente, chinuiți și înfometați; cei bolnavi nu obțin nici un tratament și nu se bucură de o situație mai bună reclamată de debilitatea lor: carcerile sînt stropite cu apă pentruca umezeală cimentului să le pătrundă în organismul și așa destul de distrus, sînt lipsiți de aer și lumină.

Aceste sălbătăcii sunt inutile. Dacă pentru comuniști este ordonată asasinarea lentă, noi nu înțelegem lipsa de curaj a guvernelor cari trebuiau să introducă pedeapsa cu moartea, a cărei aplicare în virtutea unui text de lege era cel puțin cavelerească.

Procesul celor șase a adus încă un ecou dintre zidurile închisorilor noastre, îngrozitoare pentru cei cari se jertfesc ideilor, dar îngăduitoare și transformate în cazinouri pentru gâitani și hoții avutului public.

Ceeace se petrece cu deținuții politici, e pur și simplu o rușine; și, oricît ar fi de răi guvernanții noștri, nu înțelegem de ce duc pînă la extrem sălbăticia față de niște oameni lipsiți de apărare și cari și-aprimit răsplata faptelor cu rei semnare. G. SPINA

Agitații în Basarabia

Se anunță că autor tățile din jud. Cahul comit abuzuri împotriva propagandiștilor partidului național țărănesc. In comunele Leova și Vișinovca s'au produs ciocniri între jandarmi și săteni, căzând și victime omenești

S'au operat numeroase arestări, între care avocatul Gheorghiu din Cahul și Anton Lesnea din Leova. O co și mare oficială a știrii, n'a sosit.

Curtea cu Juri din Vaslui

Vaslui 2.—La 1 Noembrie s'a început sezionea Curței cu Juri, prezidată de d. P.tit consilier la Curtea de Apel din Iași și având ca asesori, pe d-nii judecători Petrescu și Triandaf. Fotoliul ministerului public este ocupat alternativ de d. C. Disem procuro. și d. C. Brăteanu substitul la Trib. Vaslui.

Primul proces a fost al săteanului Vasile Jonoaei pentru lovituri cauzatoare de moarte. In apărarea acuzatului au pledat d-nii avocați Negură și Munteanu.

Jurații au adus un verdict negativ în baza căruia săteanul a fost achitat. *Coresp.*

Arestarea unui polițist din Botoșani

Botoșani 2. — Șeful brigazei de siguranță Dumitru Popescu, a fost arestat ieri sub învinuirea unor grave nereguli ce a săvârșit în ultimele zile.

Iată despre ce este vorba: Comisarul Popescu fiind implicat într'un proces de abuz, a fost suspendat din funcția ce o ocupa. Deși suspendat acesta și-a ordonanțat și încasat salarul.

Ieri Tribunalul i-a confirmat mandatul. Z.

„OPINIA"

literară și artistică

(Continuarea din pag. I-a)

toți comentau laolaltă iubirea și consecințele ei. Unii spuneau că amorul e o comedie; alții că e o dramă. Ceiace l-a făcut pe Capus să închsie discuția cu un mare adevăr:

— „Acolo unde dragostea e o comedie, căsătoria devine o dramă".

In mizerie.

„Acum câțiva ani Anitta Berber era o glorie a Berlinului. Dansurile ei atrăgeau un public imens și apariția pe scenă cu trupul complect gol și minunat construit, stârnia un ropot nesfârșit de aplauze. Mulți baroni, miniștrii și chiar prinți se luptau să intre în cabina ei și să-i sărute brațul parfumat. Dar vrâsta și viața zbuciumată a actriței, i-au pregătit repede declinul. Astăzi Anitta Berber trăește într'o mahala din Praga în cea mai neagră mizerie, hrănindu-se din milă și colecte publice.

Literatura.. higienică

Revista modernistă „Unu" condusă de d-nii Moldov și Saşa Pană, își continuă manierа futuristă. Din ultimul număr reproducem cu titlu de curiozitate, acest pasaj abracadabrant:

„Locuind pe manent într'un felinar de tablă, sânt veșnic luminat de mine însumi, O lumină galbenă-roșie e produsul meu patentat în toate țările civilizate. Niciodată o asemenea combinație de culori n'a dat retinei senzația unui smârc în care oamenii fără ochi frământă o carne putredă și moale ca o pastă. Gustul acestei culori e ducheag căteodată; în zilele fără soț a e gust de vișinată".

Ar fi cazul să spunem: iartă-i, cititorule, că nu știu ce fac.

In căutarea fericirii

Celebrul filosof englez Iohn Stuart Mill, întrebat odată de prietini dacă se simte fericit, a răspuns:

— „Da; sânt fericit, fiindcă am învățat să-mi limitez dorințile mai mult decât să le satisfac".

N'ar fi oare acesta unul din secretele fericirii?

Bibliografie

A apărut revista „ARHIVA" anul 35, No. 3 și 4, organul Societății istorico-filologice din Iași, sub direcția d-lui *prof. Ilie Bărbulescu.*

Numărul cuprinde interesante studii și comunicări, semnate de: prof. Ilie Bărbulescu, Margareta Ștefănescu, G. Zane, I. Iordan, Th. Holban, C. Kogălniceanu, P. Constantinescu-Iași M. Burghelea, etc.

Eliberarea d-lui Nifon

Botoșani 2.— Se știe că zilele trecute Trib. Botoșani a confirmat mandatul de arestarea fostului revizor școlar Ion Nifon.

D. Nifon făcând apel la Camera de Acuzare, aceasta a infirmat mandatul și a dat dispoziție telegrafică de eliberare.

LA CERNAUȚI se găsește zilnic ziarul „Opinia" la chioșcul din Piața Unirei (halta tramvaiului) precum și la debitele principale din oraș.

FUNDAȚIA FERDINAND DIN IAȘI

SE INSTALEAZĂ LA PRIMĂVARĂ IN PALATUL COMANDAMENTULUI TERITORIAL AL CORPULUI IV

După cum se știe, s'au cumpărat două terenuri în str. Păcurari colț cu str. Carol, pentru palatul Fundației Regele Ferdinand I.

Inceperea construcției a fost mereu amânată, cu toate că o parte din fondurile necesare au fost vărsate.

O adresă oficială sosită ieri din partea Ministerului de Război, anunță Comandamentul teritorial al corp. IV, unde este și Comenduirea Pieței, că la 23 April 1919 întregul local din str. Carol trebue să fie evacuat, **în vederea instalării acolo, dela acea dată, a Fundației Ferdinand.**

Adresa este semnată de ministrul de Război, iar hotărârea acestei evacuări este venită din partea Palatului.

*

S'ar părea deci că Fundația urmează să ia ființă în primăvară, rămânând ca între timp să înceapă și construcția palatului pe terenul fost Iliescu.

*

Mai este și versiunea că actualul palat al comandamentului teritorial va servi ca secțiune a Fundației pentru fiii de ofițeri.

Nu ne vine nici un moment a crede că ar putea fi vorba de o renunțare la o construcție nouă, pentru a se adăposti întreaga fundație în palatul vechi al comandamentului teritorial.

Pregătirea manifestației

național-țărăniste din Capitală

Consfătuirea șefilor organizațiilor din Moldova

Național-țărăniștii au început pregătirile în vederea marei adunări din Capitală, care va avea loc în a doua jumătate a lunei Noembrie.

In ședința de aseară a organizației ieșene, d. prof. N. Costăchescu a făcut o expunere asupra programului de luptă, arătând că adunarea dela București și întrunirile județene care vor avea loc în aceiași zi, nu au de dovedit popularitatea partidului și simțul de ordine *ci ceva mai mult.*

Pentru organizarea acestui „mai mult" vor urma consfătuiri intime cu șefii de sectoare pentru a se fixa totodată **și delegații** fiecărei comuni.

*

In vederea pregătirei îndeaproape a manifestației din București, va avea loc mâine la clubul central al organizației național-țărăniste, o consfătuire prezidată de d. Costăchescu și la care vor participa toți șefii organizațiilor din Moldova.

De azi înainte toată activitatea național-țărăniștilor se va rezuma în organizarea intensă a adunărei din București și a întrunirilor județene. P.

Prinderea unui evadat

din arestul preventiv din Bârlad

Bârlad 2.— Prin luna Iulie a. c. a evadat din arestul preventiv din localitate, deținutul Roșu, care a omorât pe subcomisarul Topa. Impreună cu Roșu, au mai evadat criminalul Haulică, care a omorât pe gospodarul Ambrozie din comuna Căbești, și I. Corneanu, un cunoscut și temut pungaș.

Primii doi au fost prinși în București, iar Corneanu a fost arestat și el astă noapte, la o grădinărie de la periferia orașului. Sandu

Lucrările Parlamentului

1 Noembre

La CAMERA a vorbit la mesaj d. Em. Dandea; apoi a luat cuvântul d. N. Iorga. D-sa își exprimă devotamentul pentru Coroană; apoi critică plângerile nejuste ale minorității maghiare. face un istoric al vieții noastre politice; arată că Parlamentul este discreditat din caza abuzurilor electorale; cere respectul legalității.

D. Iorga se răfuește cu partidul național-țărănesc și critică politica d-lui Maniu. Propune o concentrare a forțelor publice, spre binele țării.

La Senat au vorbit la mesaj d-nii Liviu Macedonescu (majoritar) și Geza Kiss (maghiar) care a cerut ca legile să nu fie făcute într'un spirit de nedreptățire a populației ungurești.

INFORMAȚIUNI

x Este probabil că stabilizarea leului va fi votată de parlament în noaptea de Sâmbătă 24 Noembre, iar a doua zi dimineață legea de stabilizare va apare în Monitorul Oficial.

x In piața Sf. Spiridon, se află în comerț o mare cantitate de făină de părumb alterată; care este vândută populațiunei, constituind astfel un mare pericol, pentru sănătatea publică.

Autoritățile au datoria să supravegheze și să înlăture din comerț făina alterată.

x D. Colonel Emil Sachelaride a demisionat din Consiliul Municipal și în acelaș timp și din partidul liberal.

Dsa a cerut înscrierea în organizația ieșeană a partidului național-țărănesc. Cererea ia fost aprobată în ședința de aseară a organizației național-țărăniste.

D. Sachelaride a mai fost și membru al clubului averescan,.. ca să le cunoască pe toate!

x Concursul pentru ocuparea postului de Custode dela Biblioteca Universității, va avea loc în ziua de Marți 6 Noembre orele 10—12 a. m.

Era însă vorba și de concurs pentru un post de sub-bibliotecar. Cu acela ce s'a făcut?

x **Mersul scarlatinei.** Ieri au fost transportați la spitalul militar 15 bolnavi de scarlatină dela spitalul de izolare, unde au rămas 112 scarlatinoși.

Ieri s'au mai declarat șase cazuri noui în străzile Pantelimon, Mahu, Abător, Gârlei, șoseaua Socola și com. Bucium.

x Ieri la orele 3 cu expresul a părăsit Iașul plecând la Paris pentru continuarea studiilor muzicale, tânăra Rodica Șuțu.

La gară talentată pianistă a fost condusă de un mare număr de prietene care i-au oferit buchete cu flori.

x Doctorul BRENER, *specialist mamoș*, boli de femei, consultă dela 2 până la 6 p. m.

x Tribunalul secția II a confirmat eri mandatul de arestare al subcomisarului V. Platon din Ungheni. El este acuzat că a încasat un mandat străin însușindu-și valoarea și rupând apoi actele.

x **Inscrierea în listele electorale.**—*Dela 1 Noembrie până la 31 Decembrie inclusiv se primesc la Primărie cereri de înscriere în listele electorale.*

Totodată, acei cetățeni care se găsesc inscriși deja în liste, însă cu nume sau date greșite, sunt rugate de asemenea a se prezenta în acest interval cu cereri, pentru a li se face cuvenitele rectificări.

x Astă seară la Teatrul Național se va reprezenta **„Zaza"** cu marea artistă *Maria Filotti.*

x *Congresul iorghist.*—Duminică va avea loc în Capitală congresului partidului național de sub președinția d-lui N. Iorga.

Din Iași vor participa Părintele Țincoca și d-nii N. V. Gheorghiu, C. Stamboliu, Cavaler de Zotta, Georgescu și Ștefănescu-Socola.

Delegații ieșeni pleacă mâine seară.

x Un început de incendiu s'a declarat ieri la locuința d-lui I. Popovici din str. Anastasie Panu 61.

Focul a fost localizat înainte de a lua proporții.

x **Un local pentru Conservator.** — Azi dimineață a sosit în localitate d. Davidescu, arhitectul șef al ministerului artelor în vederea căutărei unui local propriu pentru Conservatorul de Muzică.

Insoțit de d. N. Teodorescu, directorul Conservatorului, arhitectul ministerului a vizitat mai multe localuri, care ar putea fi bune.

x *Alarmă falsă.*— Locuitorul P. Stratilă din str. Bularga 28, obișnuește să lasă noaptea din casă și să tragă câte un foc-două de armă.

Casa lui fiind situată la marginea orașului, îi este frică d-lui Stratilă să nu-l atace bandiții.

Deaceia omul nostru a ieșit și astă noapte din locuința sa și a descărcat cinci gloanțe de revolver.

Polițiștii s'aa alarmat și au venit la fața locului, unde l-au găsit pe Stratilă că tocmai...se ducea să se culce.

x Ancheta ce se făcea la școla normală „V. Lupu" de către un delegat al Ministerului Instrucțiunei, a luat sfârșit.

Ancheta a dovedit o desăvârșită corectitudine din partea celor ce au mânuit fondurile școlii.

x Cercul de studii Franco—Român „*Luteția*" ce'și avea Biblioteca instalată în localul Conservatorului de musică, din strada Banu, dela 1 Noembrie s'a transferat această bibliotecă în unul din saloanele Cerc. Militar, din strada Carol, (peste drum de Liceul Militar). Orele de funcționare vor fi cași în trecut dela 5—7 p. m. în zilele de Luni, Miercuri și Vineri.

Must dulce,
STRUGURI
Vinuri naturale
20 lei litrul
VIȚE ALTOITE
de un an și de doi ani
Un milion Port Altoi
RXR 3309 prețuri convenabile
Vin Nou 16 lei Litrul
Desfacerea produselor propiu
N. D. MARCOCI
Str. Col. Langa 5

„...cel mai bun parfum este extras din flori..."

„... la picioarele de bronz ale lui Budha florile au fost jertfite... și sufletul lor exală, străiu și îmbătător."

PARFUMUL, PUDRA SAPUN și LOȚIUNEA
Le JADE
Roger & Gallet
Paris

ATENȚIUNE
Specialitate de *lucadrări de Tablouri*, Incheietură artistică, numai la *Librăria V. Alexandri* str. I. C. Brătiauu 201, vis-a-vis de Brutăria Klein.
Prețuri convenabile.

Cunoscutul comerciant de vinuri
DAVID HOLTZMAN
care se bucură de încrederea și simpatia publicului și a numeroasei sale clientele va deschide în curând *Bodega, Restaurantul și Berăria* **„LA DAVID"**
Bulevardul Ferdinand No. 15
Local amenajat din nou cu tot confortul medern.

DOCTOR
N. L. Birnberg
Specializat la Paris
Boli interne, boli de femei Naștere
Tratamentul bolilor de inimă, plămâni
Curenți de înaltă Frecvență
IAȘI—STR. CUZA VODA No. 1
(vis-a-vis de Farmacia Jelea)
Consult. 10-12 a. m. și 3-7 p. m.
Pentrusăraci zilnic gratuit.

DENTISTUL
Fr. Grünberg
cu Institutul dentar, în
Strada Cuza Vodă No. 1
(vis-a-vis de Farmacia Jelea
Halta Sărărie)
Execută toate lucrările de chirurgie și proteză dentară după ultimele cerințe ale științei.
Prețuri modeste
Consult. 9—1 și 2 jum.—7

Din Psihologia Amorului

(Continuare din pag. I-a)

simțim fiecare în noi înșine. Toate scrierile acestea arată anumite simțiri, căci „sunt aproape tot atâtea forme ale amorului, câți indivizi umani, bărbați și femei. există." [2]) O carte despre *iubire deci* e plină de spovedaniile autorului, e o „confesiune psiholog că și un raport medical," [3]) încât ne găsim în fața unei absolute subiectivități. Departe de a banaliza pe oameni, *simțirea este aceia care creiază diferențe* între dânșii." [4]) Dar Gourmont merge mai departe. Nimeni, după el, nu scrie asupra amorului fiind într'o stare de perfectă sănătate; ca să fie așa ceva, trebue să fii bolnav trupește sau sufletește, să ai turburări organice sau psihice. Cine e complect sănătos practică amorul, nu scrie alegându-și un astfel de subiect. De aceea lucrările cu asemenea preocupații sunt mai toate deprimante. triste, chiniee chiar. (pag. 194) Vom răspunde pe rând acestor întâmpinări, pentru a le înlătura.

*

Referindu-ne întâi la aforismul lui *G. Le Bon*, trebue să declarăm —bineînțeles cu rezerve — că conține un fond de adevăr. Noi nu putem întrebuința decât instrumentul inteligenții în studiarea funcțiunilor psihice; totuși, măcar în limbajul de care dispunem, sentimentele se pot aproximativ traduce. Ca dovadă e faptul că poeții tuturor timpurilor și-au exprimat prin același unic mijloc simțirea, în mare parte reușind s'o precizeze. Apoi, în confesiuni și auto-biografii se găsește răspândit un bogat material afectiv, pe care autorii l'au clarificat și caută să-l comunice prin scris altora.

Sentimentul fiind o putere sufletească oarbă, orice scânteie a prinsă de rațiune în întunericul afectivității nu e inutilă, nici distrugătoare. O iubire luminată de rațiune e destul de frumoasă și temeinică. Din aceste motive, credem că se poate trece peste obiecțiunea lui G. Le Bon.

Redevenind la părerile lui *Remy de Gourmont*, ne aflăm în fața unui scriitor care, incontestabil, a avut oarecare cultură filosofică. Insistând asupra deosebirilor de simțire dintre oameni, a supra caracterului individual al simțirii și a existenții nenumăratelor forme ale amorului, Gourmont stăruie în afirmarea unei juste constatări psihologice.

Poetul latin *Virgiliu* n'avea dar dreptate să spue: «*Amor omnibus idem*", [1]) căci realitatea psihică îl desminte. Dar dacă unii autorii ne dau cărți pline de confesiuni personale, dacă sunt diferite nuanțe și forme de iubire, obiectivitatea ne obligă să recunoaștem, cu toate acestea, că din studiarea lor se degajă caracterele comune ale amorului, se observă trăsăturile generale, geneza și aspectele sale.

De altfel e de remarcat, că cei vizați de Gourmont n'au întreprins studii științifice, ci mai totdeauna au preferat descrierile și expunerile literare.

In ceeace privește susținerea că numai oamenii bolnavi scriu despre amor, noi o întoarcem, cu drept cuvânt, împotriva lui Gourmont însuși. Una din lucrările sale e intitulată „*Fizica Amorului*" și e vestită mai ales printr'o fățișă trivialitate.

Dacă Gourmont era într'o stare de sănătate normală, trebuia să renunțe de a se mai ocupa cu această chestiune, iar dacă n'a procedat așa, tratând despre amor — fie chiar din punct de vedere fiziologic — atunci intră și el printre cazurile patologice de cari vorbește. Scriitorul francez nu aduce exemple nici argumente hotărâtoare în sprijinul afirmației sale; nu vom ține seama dar de o simplă părere, care e departe de a fi măcar verosimilă.

Un *Schopenhauer*, *Spencer*, *Stendhal*, nu se pot clasa printre subiecții psihologiei patologice sau psihiatriei. Cugetarea lor, îndreptată în diferite direcții, s'a oprit — mai mult sau mai puțin— și asupra iubirei dintre sexe, căci au înțeles importanța unor atari cercetări.

Anatole France, deși literat, arată admirabil extensiunea și rolul amorului alături de procesul opus al morții când spune: „contemplați pământul și cerul: pretutindeni arzătoare sau înghețată, natura nu vă va arăta nimic alt ceva decât *amorul și moartea*» [1])

Prin urmare, chestiunea amorului merită o deosebită atenție și trebue studiată serios, cu toate obiecțiunile și dificultățile aparente. Principalul e să se stabilească adevărul, nu să ne intesăm de efectele stimulante sau deprimante ale ideilor la cari am ajuns. Vom continua.

2) R. de Gourmont „Promenades Philosophiques" vol. 3. pag. 192.
3) Idem. Loco. cit. pag. 194.
4) idem pag. 193.

1) Georgice III, 244.

v.1) *A. France* „La vie Litéraire"

Ziarul „Opinia" se găsește până la ora 1 noaptea la Regia de sub Hotelul Traian.

ANUL XXIV No. 6444 — 3 LEI EXEMPLARUL — MERCURI 8 NOEMBRIE 1922

OPINIA

ZIAR POLITIC COTIDIAN

ABONAMENTE
Lei 1000 pe un an
„ 500 „ 6 luni
„ 300 „ 3 luni

ANUNCIURI
se primesc la toate
Agenţiile de Publicitate
şi la
Administraţia ziarului
Iaşi—Str. Gh. Mârzescu 17

BIBLIOTECA UNIVERSITARĂ IAŞI

Biblioteca Universităţii Loco

La ordinea zilei

Evenimentele care se prezintă la orizontul politic au un caracter de seriozitate deosebită, chiar, putem spune, de neobicinuită gravitate. Poate că din August 1916, ţara n'a mai cunoscut momente atât de grele şi n'a palpitat de o emoţie atât de intensă.

In realitate, ori care ar fi soluţia crizei de guvern, Coroana, prin Inalta Regenţă, a făcut un gest destinat să arăte că vederele ei nu coincid în totul şi întotdeauna cu vederile partidului liberal, şi că înţelege să reia, în deplină libertate, prerogativele de factor hotărâtor în politică, de arbitru, şi de cap al puterei executive care-şi alege guvernul în conformitate cu interesele ţărei aşa cum acestea îi apar în afara ingerinţelor oricărui partid.

Putem deci spune că momentul pe care-l trăim reprezintă, din punct de vedere politic, trecerea ţărei noastre dintr'o fază în alta, dintr'o epocă în alta, că dictatura unui grup de partid care, până eri, concentrase în mânele sale puterea legislativă şi puterea executivă încetează. Prin asta, ţara reintră în normal şi trebue să aşteptăm foloasele acestei normalizări.

Totuşi, s'ar părea că momentul nu este prielnic pentru o schimbare de guvern. România, sprijinită pe formulele ramase atât de celebre ale D-lui Vintilă Brătianu, a amânat până la ora a 12-a o măsură la care trebuia să recurgă neaparat încă de acum opt ani pentru a evita o criză economică pe care oricine o vedea venind, afară de Dl. Brătianu.

Este acum *foarte urgent* ca împrumutul să fie încheiat fără nici o întârziere. Ori, ar fi de temut ca schimbarea de regim să nu provoace această întârziere, şi să producă astfel o catastrofă economică ce pare iminentă.

Va accepta partidul d-lui Maniu,— astăzi factor de rang hotărâtor în soluţionarea crizei,—o răspundere atât de gravă? Va consimţi el să cadă, în definitiv, în cursa pe care i-o întinde partidul liberal? Căci, trebue să fim siguri de un lucru: D. Vintilă Brătianu a prezentat Regenţei demisia guvernului în momentul în care gândea că această demisie este inacceptabilă şi că concursul liberal este absolut indispensabil.

Regenţa a opinat că un guvern de concentrare este mai folositor decât un guvern liberal. D. Maniu opinează că un guvern naţional-ţărănist este mai indicat decât un guvern de concentrare, şi că împrumutul nu va suferi nici o întârziere sensibilă dacă i se încredinţează frânele puterei.

Dacă d. Maniu se înşală, dacă evenimentele apropiate îl vor dezminţi, partidul liberal, în ochii ţărei, ar recâştiga o parte din terenul pierdut: împrumutul, partidul liberal l'ar fi iscălit în cursul săptămânei acesteia.

NECULAI DALU

CRIZA

D. Titulescu a fost chemat de Inalta Regenţă cu misiunea specială de a constitui un guvern de concentrare. I se cere însă ca să lucreze cu actualul parlament,—ceia ce nu admit naţional—ţărăniştii.

Dar guvern de concentrare naţională, fără naţional—ţărăniştii e greu de conceput. Şi este deci indicat dacă d. Titulescu (sau altă persoană) va reuşi. De aceia, şansele d-lui Maniu sunt mari,— dacă se poate numi „şansă" situaţia de a lua conducerea Statului în împrejurări atît de grele, care pot lesne compromite prestigiul şi popularitatea unui partid.

Pentru liniştirea momentană a lucrurilor, poate că ar fi preferabilă soluţia provizorie a unui guvern de concentrare naţională, cu noui alngeri generale. Ar fi speranţe ca la asemenea combinaţie să adere toate partidele. X

„OPINIA" LITERARA ŞI ARTISTICA

Turneele

Oraşele de provincie sânt acum aproape săptămânal vizitate de diferite echipe teatrale din Capitală. Aceste trupe în majoritatea lor cuprind actori de seamă şi în consecinţă publicul dornic de spectacole bune le aşteaptă cu justificată nerăbdare.

Ce se întâmplă însă? Mai totdeauna formaţiile artistice care pornesc în turneu aleg spre reprezintare piese dintre cele mai mediocre. Astfel publicul din provincie asistă de cele mai multe ori la spectacole, unde actorii valoroşi îşi chinue talentul numai pentru a salva textul subred al piesei. Turneele pierd în consecinţă foarte mult din succesul aşteptat şi scopul propagandei culturale nu-i în întregime atins. Trupele din Capitală au deci datoria ca atunci când se hotărăsc să gratifice provincia cu vizita lor, să prezinte pe lângă interpretare aleasă şi piese de valoare.

FAPTE

Goethe, berea şi tutunul

Editorul Schiller din Berlin a anunţat că a descoperit un caet cu însemnări inedite al lui Goethe. Printre altele, autorul lui „Faust" scrie: „Fumatul adoarme creerul şi scade puterea de gândire şi creare. Tutunul este necesar numai oamenilor care sufăr în viaţă de o neliniştească neîntreruptă. In schimb berea parcă are o influenţă binefăcătoare asupra sângelui şi foloseşte scriitorului mult mai bine decât otrava nicotinei".

Molière şi sultanul.

Zilele trecute s'a reprezintat pentru prima oară la teatrul

(Continuarea în pag. IV-a)

Aventurierul de pe Zeppelin

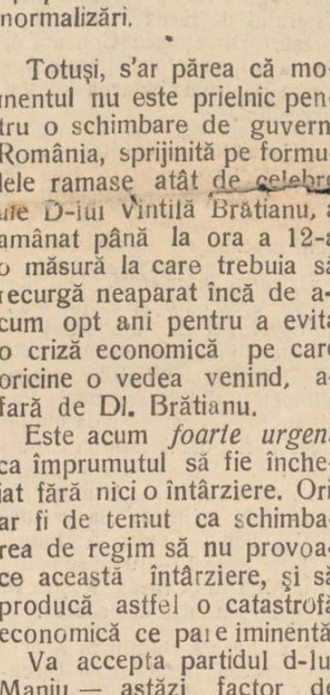

Tânărul american *Clarence Terhune* care s'a suit pe ascuns pe bordul dirijabilului „Contele Zeppelin" şi a venit în Europa, pe gratis.

Din toată lumea

Certificatul prenupţial.— In mai multe State din acele care formează republica *Statelor Unite*, încă de acum 20 ani s'a introdus obligativitatea certificatului prenupţial,—adica dovada medicală că persoana care vrea să se căsătorească, este sănătoasă. Şi se interzice căsătoria pentru bolnavii venerici, tuberculoşi, idioţi, nebuni, alcoolici şi epileptici.

In *Norvegia*, se interzice căsătoria nebunilor şi sifiliticilor contagioşi.

In *Turcia* se cere deasemenea un examen prenupţial al candidaţilor la însurătoare.

In *Danemarca* logodiţii trebue să jure pe onoare că nu sânt atinşi de boli venerice în perioada de contagiu.

In *Norvegia* e obligatorie declararea bolii. Cel care declară fals sau contaminează pe cellalt soţ, e pedepsit cu închisoare.

In *Germania* viitorii soţi sunt îndemnaţi prin lege să-şi examineze sănătatea în dispensarii special create.

In *Olanda* există o societate particulară care îndeamnă pe logodnici să consulte medicul.

In *Austria* certificatul prenupţial nu-i obligator, dar se întinde tot mai mult obiceiul ca viitorii soţi să consulte dispensariile medicale.

In *Franţa* abia acum se discută această problemă de mare interes social.

*

Arheologie.— Tânărul explorator M. Marcov, a descoperit în nişte stânci lângă Ierusalim, o peşteră în care se aflau câteva obiecte religioase pentru cultul creştin. Cel mai valoros obiect era o cristelniţă care dăinuia din veacul al 7-lea al erei noastre. Amatorii americani au oferit pe cristelniţă 1 milion dolari (165 milioane lei).

*

Florile vrăjite.—Intr'un laboratoriu de experienţe din Salzburg (Austria) condus de naturalistul dr. Paul Tratz, s'a descoperit un procedeu, graţie căruia florile şi erburile în orice fază a desvoltării, pot fi păstrate în toată frăgezimea lor în mod durabil şi fără nici o schimbare a formelor sau culorilor, şi fără ca ţesuturile lor să fie distruse. Orice plantă poate să fie păstrată zeci de ani, în deplină frumuseţe.

Graţie acestui procedeu va fi posibil de a păstra laolaltă vreme îndelungată, în toată splendoarea, flora tuturor anotimpurilor, a tuturor climatelor şi zonelor; florile alpilor pe lângă florile şi buruenile câmpiilor, minunile tropicelor alături de plantele Nordului.

*

Recordul mincinunii.— Un ziarist american anume Richard Williams, a publicat într'o gazetă din New-York o statistică a celor mai mari mincinoşi.

Recordul, după cum scrie dânsul, l-a atins ziaristul Bernard Goorin care spune 64 minciuni pe zi, adică vre-o 23.350 pe an.

Interesant ar fi să ştim al câtelea între mincinoşi e statisticianul însuşi.

Act de sabotaj

Vasul francez „Numidia" abia ieşit din şantier, s'a scufundat în portul Marsilia, în împrejurări inexplicabile.

Cum în acelaş timp avea loc marea grevă a dokerilor din Marsilia, se crede că e te vorba de un criminal act de sabotaj.

ASPECTE

„Aventurierul din Rusia"...

Mă întorc cu amintirea spre cel dintâi an de studii universitare: 1915; propaganda interventionistă era în toiul ei şi tineretul studenţesc ieşean manifesta contra puterilor centrale şi împotriva celor doi profesori ai Universităţii ieşene simpatizanţi ai Germaniei: Stere şi Virgil Arion.

Conferinţa lui Virgil Arion în aula Universităţii despre „Ibsen", fu semnalul începătorial al tulburărilor universitare; şi îmi amintesc mai ales de un fost coleg de liceu care fluerase mai puternic decât alţii pe Virgil Arion şi care a doua zi după conferinţă era în fruntea acelora cari cereau demisia rectorului Stere...

E vreme multă de atunci; valul tinereţii a trecut peste toţi şi mai ales războiul cu învăţămintele lui. După treisprezece ani, colegul meu anti-sterist a urcat iar scările Universităţii, de astădată însă maturizat şi pregătit să ocupe o catedră care cere muncă şi cunoştinţi profunde: colegul meu le are pe amândouă şi ştiu—cunoscându-i hotărârea şi calităţile—că va fi unul din cei mai buni profesori ai Universităţii noastre.

Am discutat eri cu fostul meu coleg «cazul Stere», readus la actualitate de echilibristica politică a d-lui Iorga, şi fostul adversar din adolescenţă al lui Stere, mărturisirea cu sinceritate: Stere n'a fost un trădător şi să nu uităm că Basarabia e a noastră numai pentrucă l-am avut pe Stere care ne o adusese sufleteşte, înainte de a o încorpora material între graniţele noastre.

Obiectivitatea istoricului Iorga însă se manifestă altfel; după ce a tratat cu Stere şi a stat alături de partidul naţional-ţărănist, după ce declarase categoric că singura salvare a ţării este numai o guvernare naţional-ţărănistă, dl. Iorga adulmecînd pe alte căi mirosul fripturii nu se sfieşte să vorbească despre «aventurierul din Rusia care trebuia de mult împuşcat» coborîndu-se pe sine-însuşi dacă—fiind sincer—a putut fi tovarăş cu un aventurier demn de pus la zid.

Nu ne mirăm tribulaţiile d-lui Iorga, ne-am deprins să l vedem în atâtea ipostase, schimbând atâtea măşti şi împrumutând atîtea atitudini, încât nu ştim cum de se mai poate singur regăsi între atâtea păpuşi şi păpuşerii. Este însă descurajant exemplul pe care—ca istorie—îl dă elevilor săi: dibuirea şi subiectivismul, n'au creat nicio dată pe marii istorici ai omenirii.

Cită deosebire între sufletul tânăr şi cinstit al prietenului meu şi maniera învechită, antipatică şi interesată a d-lui Iorga; este deosebirea dintre generaţia nouă care intră în luptă cu avînt şi sinceritate şi generaţia veche îmbătrînită, care dispare din arena politică, hîdă şi ipocrită şi lamentabil aşa cum a fost întotdeauna şi nu s'a putut dezlipi nici în ultima clipă.

G. SPINA

FILE DE CARNET

UN FAPT DIVERS

Cele mai impresionante concluzii, se pot trage din conglomeratul faptelor diverse ce zilnic debordează prin coloanele ziarelor şi revistelor.

Astfel, o gazetă franceză, relatează un caz ciudat şi vrednic de luare aminte.

Miss Haslett, o valoroasă diplomată a unei şcoli de ingineri, n'a fost primită în nici o întreprindere industrială engleză, deoarece frumuseţea ei părea să fie dăunătoare bunului mers al lucrului în fabrică.

Disperată, sărmana fată s'a adresat unui doctor, cerîndu-i... s'o desfigureze.

Problema ridicată cu această ocaziune este de o importanţă capitală şi tot atât de grea, ca şi problema: are medicul voie, la cererea pacientului să-l ucidă în cazul unei boli incurabile? Desigur nu, cum nici desfigurarea frumoasei femei inginer, n'ar putea rămâne nepedepsită.

Şi totuş, fiinţa aceia aruncată pe drumuri cu toate titlurile sale academice, victimă nevinovată a unei fatalităţi ce a hărăzit-o frumoasă, pare să merite toată gratitudinea, ajutorul şi compătimirea noastră.

Viaţa nu mai seamănă atât de simplă, cum aparenţele vor s'o înfăţişeze. Acolo, unde ne aşteptăm mai puţin, se petrec drame dureroase. Iar sufletul omenesc este veşnic pus în dilema de a repara neajunsurile mari, prin intervenţii în parte criminale.

E o nouă faţă a lucrurilor, pe care morala modernă caută s'o îmbrăţişeze şi s'o facă inteligibilă. *I. Fr. Botez*

CUM TREBUE SA TRAIM?...

Ce au răspuns Gene Tuney, Douglas Fairbanks, Suzanne Lenglen, Jackie Cogan şi Norma Talmadge

O revistă americană, subt titlul „Keep Fit" (păstraţi-vă sănătatea), a întreprins o anchetă, pentru a afla felul de viaţă al omenilor celebri şi modul ideal de a trăi. Astfel, publicaţia din America a aflat că

Omul de gumă

Douglas Fairbanks, popularul actor de cinematograf, înoată mult, joacă golf, boxează şi face zilnic un marş lung. In timpul lucrului, el are ocazia să execute figuri îndrăzneţe de acrobaţie şi atletism. Douglas sare peste şanţuri şi gropi, călăreşte pe cai nărăvaşi, face scrimă şi se luptă cu animale. Hrana sa sufletească se compune doar din jocuri cu cuvinte încrucişate, din muzică şi răspunsuri la anchetele ziarelor. Şi Fairbanks a ajuns astfel să capete o sănătate perfectă şi un corp mlădios ca o liană. Dar în special Douglas recomandă: — «Râdeţi mult, fiindcă râsul vă provoacă plăcere. Eu râd acasă, pe stradă, în atelier; dimineaţă, la prânz, seara orcând şi pretutideni". Actorul arată că nu mănâncă mult, dar în schimb doarme, enorm.

Campionul boxului

Gene Tuney, îşi publică lista obicinuită de mâncare. Dimineaţă: magiun de prune, pâne neagră, unt, salată şi portocale. La amează nu mănâncă niciodată; iar cina se compune din supă de ceapă sau pătlăgele roşii, multe legume şi puţină carne. Lista nu cuprinde ceai, cafea, alcool şi tutun. In plus Tuney bea mult lapte, face plimbări îndelungi, respiră totdeauna aer curat şi nu se culcă nici odată mai târziu de ora 12 şi jumătate.

Regina tenisului

Suzanne Lenglen sfătueşte:

— „Mâncaţi simplu şi puţin. Eu n'am gustat vreodată bomboane sau alte dulciuri. Oriunde mi se oferă torte sau budinci, le refuz cu hotărâre. Carne nu mănânc, nici alcool nu beau. Seara, înainte de culcare, iau un pahar de vin sau şampanie. Dar mai ales, pentru a vă păstra bine sănătatea, faceţi zilnic exerciţii sistematice 'de gimnastică şi jucaţi tenis".

Suzanne Lenglen face propagandă rachetei care i-a adus glorie şi avere.

„Viaţa e un joc"

declară micul actor de cinema

(Continuare în pag. IV-a)

(3) Din psihologia amorului

PARERI FILOSOFICE DESPRE AMOR

de PETRU GR. VASILIU

Un alt gânditor german, *Von Hartmann*, reia teza lui Schopenhauer, susţinând că *inconştientul* este acela care conduce instinctul sexual. Dacă s'ar şti rezultatul final, n'ar mai exista nici acel „infinit al aspiraţiei şi dorinţei" *Inconştientul* pune în mişcare sacrificiul individului pentru specie, renunţarea la egoism şi fericire proprie. Prin urmare; împins de instinctul sexual călăuzit de inconştient, omul ajunge la perpetuarea speciei.

După psihologul *Alex. Bain* amorul e o emoţie tandră, produsă de dorinţele noastre sub influenţa farmecului specific al individului de celălalt sex [1])

*

Analiza lui Spencer.

Filosnful englez *Herbert Spencer* în lucrarea sa de psihologie analizează amorul şi ajunge la concluzia *că e sentimentul cel mai compus şi mai* puternic dintre toate. [2]) Pe lângă elementele fizice, amorul conţine alte numeroase sentimente ca: respectul sau veneraţia, sentimentele prod se de frumuseţea personală, amorul propriu, iubirea de libertate, sentimentul preferinţii sau aprobării, (amour de l'approbation) simpatia etc. Toate acestea unite alcătuesc un „agregat imens" şi cu o putere „irezistibilă".

La analiza lui Spencer—asemănătoare cu modul de a vedea al lui Voltaire—subscrie şi psihologul *Ribot*, care în „Psihologia Sentimentelor" spune: „Amorul sexual corespunde unei forme mai înalte de evoluţie. Pe lângă instinct, el presupune adăugarea într'o oarecare măsură a sentimentelor tandre" [3]) Psihologul francez reproduce apoi un întreg pasaj din Spencer.

*

Observaţiile lui Stendhal.

Pentru *Stendhal* amorul este o pasiune, un „*devotament al sufletului*" sau „*cea mai nobilă pasiune a sufletului omenesc*". E adevărat că *Stendhal* mai deosebeşte încă trei forme ale amorului: *amorul fizic, amorul gust* şi *amorul vanitate*; totuşi acestora le acordă o importanţă secundară faţă de amorul pasiune. Cu el îşi începe clasificarea şi la începutul studiului său „Despre Amor" spune: „Voi căuta să-mi dau seama *de această pasiune ...*" etc. [1])

1) A. Bain „Les émotions et la volonté" trad. fr. Monnier.

2) H. Spencer „Principes de Psychologie" trad. Ri ot-Espinas Alcan 1898 v. II p. 215

3) Psych. des. Sentim. Alcan 1922 pag. 250.

1) *De Stendhal*: „De L'Amour" Ed. Garnier pag. 1.

(Continuarea în pag. IV-a)

Astă seară la
„AZUGA“
Jazz-Berlinez

Mare desfacere de GALOŞI RUSEŞTI
marca veritabilă **„Triunghiu“**
Calitate superioară. — Preţul excepţional de
Lei 185 perechea
VESTE TRICOTATE din lână pură Lei 75 buc.
Depozitul în curtea Băncei Uniunea Română
din str. Lăpuşneanu 40 vis-a-vis de construcţia Teatrului nou.

Sobe de faianţă şi teracotă din renumita fabrică
Meissner Ofen u. Porzellan Fabrik
Meissen Germania
vinde cu preţuri ieftine, gata montate
MOSES SOBE, Hotel Schiller, str. Săulescu
Chemat printr'o c. p. vin imediat la domiciliul clienţilor.
Fac înlesniri de plată.
De asemenea, plăci de faianţă (majolică) pentru camere de baie şi pardoseli.
Metrul patrat de plăci albe, gata montat 1000 lei.

Magazinul Universal
„RATA“
str. Gh. Mârzescu 34
Fiind bine asortat cu: Îmbrăcăminte, Încălţăminte, Manufactură, Tricotaje etc. etc. vinde cu **preţuri reduse** şi **plătibil în rate lunare.**

AGENŢIA WAGONS-LITS
PIAŢA UNIREI
angajează imediat funcţionar cunoscând limbi străine.

EXTRAS

Tribunalul Iaşi s. I-a prin sentinţa civilă No. 414 din 22 Septembrie 1928, a recunoscut ca persoană juridică asociaţia
„Iubirea de oameni“
din Iaşi,
hotărârea rămânând definitivă, asociaţia a fost înscrisă în registrul persoanelor juridice la No. 88 | 1928.

Grefa Tribunalului Iaşi
secţia I-a

Prezentul extract se vizează de noi pentru publicarea în ziarul „Opinia“.

Grefier, M. C. Luchian

Publicaţiune

Regimentul 13 Infanterie Iaşi, aduce la cunoştinţa amatorilor că va ţine licitaţie publică cu oferte închise, pentru aprovizionarea regimentului cu carne pe timpul de la 1 Nembrie 1928 la 1 Octombrie 1929.

Licitaţia va avea loc la sediul regimentului Alex. Ghica Vodă No. 6, în ziua de 9 Noembrie 1928, orele 11 în cabinetul Ajut. Comand.

Odată cu ofertele se va depune garanţia de 10 la sută în numerar sau efecte garantate de stat. Art. 72—83 din L. C. P. se vor aplica.

Supra oferte nu se primesc.

Caetul de sarcini la dispoziţia amatorilor în zilele de lucru dela ora 10—12.

Comand. Reg. Ştefan cel Mare No. 13.
Colonel C. Ionescu

PIERDUT foaia de armată Reg. 6 Jandarmi, cu alte 6 acte: actul de naştere, de căsătorie, actul de naştere al copilului Mitică, certificatul de bună purtare, certificatul de naţionalitate română şi dovada de şcoală. Cine le-a găsit e rugat să le aducă la poarta atelierelor C. F. R. Nicolina şi va primi o bună recompensă *Toader Ştefan Ofileanu*

SE CAUTA PRACTICANŢI de birou şi de prăvălie. A se adresa str. I. C. Brătianu 132.

FARMACIST absolvent caută serviciu. A se adresa la ziar sub A. B.

DE VÂNZARE casele din strada Speranţei 8, lângă Liceul Internat, având 5 odăi mari, antret, bucătărie, subsol, canalizare, apă, electricitate şi grădină cu pomi roditori, libere la vânzare, se văd între orele 3 şi 6 p. m.

DOCTORUL
R. DAMSKER
str. Ghica Vodă No. 44 46
MEDICINA INTERNA,
SIFILIS şi GENITOURINARE
tratează prin
DIATHERMIE
Bolile interne, reumatismul, guta nevralgii, etc.
Bolile urinare şi boli de femei
Cons. 8—11 a. m. şi 3—7 p. m.

DOCTOR
L. HEITEL
MAMOŞ
De la clinicile din Berlin, Viena Frankfurt
Boli de femei şi naşteri
Str. Săulescu 2 (alături de Biserica Talpalari)
Consultaţiuni 4—7 p. m.
Pentru săraci gratis zilnic.

DOCTOR
Sebastian Pineles
medic de spital
Specializat la Paris şi Viena
în boli de copii şi sugaci
RAZE ULTRAVIOLETE
Consult. 2—4 p. m.
str. Gh. Mârzescu 16, etaj
(Casele foste Kessim)

Dr. H. Wechsler
Boli interne, Genito-urinare
Sifilis
DIATERMIE
pentru boli urinare, boli de femei, reumatism, nevralgii, migrenă, gută, diabet, boli de stomach etc
Consult: 8-11 a. m. 2-8 p.
IAŞI, str. Armeană 4

DOCTOR
A. Hoffmann
fost intern al Spitalului Socola
Boli nervoase şi mintale
Boli de nutriţie
Consult. 9-11 a. m.—4-7 p. m.
str. Ştefan cel Mare 13
(Intrarea prin bolta farmaciei Coniver (Pollak)

DOCTOR
Dora Coslowsky
MAMOŞ
de la clinicile din *Paris* şi *Montpellier*
BOLI DE FEMEI, NAŞTERI
Consult. 3—6 p. m.
Strada Cuza Vodă No. 16

Dr. Zenobia Vitner-Rosenthal
str. Cuza Vodă 9
Boli de femei, mamoş
Consult. 1—3 p. m.

Dr. G. Sava-Goiu
s'a mutat în str. Vasile Conta No. 26 (din str. Lăpuşneanu),
Consultaţii pentru
BOALE DE OCHI
2-4 p. m., în zilele de lucru.

DOCTOR IN MEDICINĂ
M. WECHSLER
Specializat în Franţa în
ARTA DENTARĂ
Boli de gură şi de dinţi
Consult. 9-12 şi 2-7 p. m.
IAŞI, str. Ştefan cel Mare 13
Casele Leon Mayer

Vizita la Iaşi a d-lui Colonel I. Wedgwood

D. Col. I. Wedgwood soseşte în Iaşi Joi 8 Noembrie ora 2.15 cu trenul de Paşcani. D-sa va fi întâmpinat în gară de populaţiunea evreească şi toate societăţile locale.

La orele 4 p. m. va fi o recepţie în saloanele D-nei şi d-lui I. Schönberg.

La orele 5 p. m. va avea loc o recepţie organizată de către Asociaţia Cultuvală a femeilor evreice, organizată în Sala Elysée.

La orele 8 jum, seara are loc o mare întrunire publică în sala teatrului Elisabeta, când d. Col. Wedgwood va vorbi despre diverse aspecte ale operei de reclădire a Căminului naţional evreesc în Palestina.

După întrunire, va urma o agapă în saloanele org. sioniste.

SPORTUL

Matchurile inter-şcolare şi PENTRU CHAMPIONATUL MOLDOVEI

Dum'nică 4 crt. ora 10 dim. a avut loc un match de foot-Ball inter-şcolar între echipele «Comerţului Superior» şi «Liceului Naţional». Prima repriză se sfârşeşte cu 1—0 pentru «Comerţ» prin Melciu. In repriza II-a Bolohan (L. Naţional) reuşeşte să egaleze; dar nu mult după acea Taciuc (Comerţ) marchează încă 3 goaluri.

Rezultatul final 4—1 pentru „Comerţ“. Se remarcă de la „Comerţ“: „Tacine, Melciu, Şteiu, Vasiliu, Eftime şi Măcărescu. Dela „Naţional“ Bolohan, Mayer I., Simon şi Cufer. A arbitrat dl. Bartolomeu, corect.

*

După amiază a avut loc al 2-lea match de foot-Ball pentru Championatul Moldovei între „Victoria“ şi „Spt. Studenţesc“, care s'a terminat cu 2—1 (1—0) pentru „Victoria“.

Pentru „Victoria“ au marcat Lupu şi Fabricantu; iar pentru Studenţi, Frank.

Se remarcă dela „Victoria“: Lupu, Grigorescu, Lct. Minea, Raiciu şi Constantinescu.

Dela studenţi: Frank, Berijan, Dăugă, Epitanov şi Moşu.

D. arbitru Blum a avut câteva scăpări.

Cr.

De reţinut!

Amintim cititorilor noştri că influenţa şi multe alte boli încep totdeauna ca o simplă răceală; se impune deci să nu trecem cu vederea nici o răceală, oricât ne-ar părea de inofensivă la început. Indată ce observăm primele simptome, e bine să luăm câte-va tablete de aspirină, şi anume câte una la 3-4 ore. Efectul salutar nu întârzie nici odată.

Spre orientarea publicului vom mai spune că tabletele veritabile de aspirină se găsesc în orice farmacie, în ambalaj original „Bayer“, cu banderola albverde-roşie.

Ansamblul rus vine şi la Iaşi

Ne găsim în preajma unui mare eveniment artistic. Celebrul ansamblu al *Teatrului Artistic din Moscova*, care obţine actualmente triumfuri mari în Capitală, va veni şi la Iaşi unde va da trei reprezentaţii la teatrul Elisabeta, cu piesele:

„Azilul de Noapte“ de Gorki.
„Cadavrul Viu“ de Tolstoi şi
„Sărăcia nu e o ruşine“ de Ostrovschi.

Trupa care se bucură de o faimă mondială e compusă din 34 persoane şi vine cu decoruri şi costume proprii.

Biletele se pot reţine la casa Teatrului Elisabeta.

O carte folositoare

A apărut *„Regulamentul Populaţiei“* cu modificările aduse, conţinând: ordine circulări şi instrucţiuni ministeriale, formulare pentru public şi autorităţi, note explicative etc. întocmit de d. *Aurel G. Nicolau*, şeful biroului populaţiei Iaşi.

Costul unei broşuri este de lei 45, pentru a putea fi la îndămâna fiecăruia.

Acest regulament nu trebue să lipsească din nici o casă, fiind necesar deopotrivă autorităţilor cât şi publicului pentru a fi ferit de amenzi, iar insolvabili de închisoare.

Se găseşte de vânzare la autor, biroul de populaţie, şi la librăriile „Socec“ şi „Viaţa Românească“

In jurul fraudelor fiscale de la fabrica „Gloria“ Bacău

Bacău,—D. inspector Petrescu, însărcinat cu verificarea scriptelor fabricei de casinci „Gloria» proprietatea Leon Grad din Bacău, a încheiat un proces-verbal de cele constatate şi pe care l-a înaintat Ministerului de finanţe.

Suntem în măsură a arăta că operaţiunile de cassă şi de contabilitate se făceau în două rânduri de registre: un rând ţinut la cancelaria fabricei, iar altul l domiciliul proprietarului Leon Grad, frustându-se în chipul acesta Statul cu peste 20 milioane de lei.

Operaţia aceasta, la fabrica «Gloria», datează încă de prin anul 1925.

In vederea despăgubirii Statului de sumile defraudate, d. inspector Financiar Petrescu, cu administraţia financiară locală, a aplicat sechestru prin tribunal asupra imobilului şi maşinelor fabricei, cum şi asupra locuinţei şi mobilierului Leon Grad.

Coresp.

Din Podul Iloaei

P. Iloae. — După o scurtă şi grea suferinţă a încetat din viaţă la Iaşi d-na Golda Buchman, în etate de 32 ani, soţia fruntaşului zionist din localitate d. Lupu Buchman. Duminică orele 4 d. a. o lume imensă a aşteptat la bariera târgului până la sosirea automobilului care transporta corpul defunctei. Au luat cuvântul d. prof. Rubin Epstein şi d. Segall.

Din cauza tristei solemnităţi a înmormântării, serbătorirea declaraţiei Balfour ce trebuia să aibă loc Sâmbătă 3 crt. la organizaţia zionistă, precum şi întrunirea extraordinară a Soc. „Infrăţirea meseriaşilor», au fost amânate pe o dată ulterioară.

ORN.

x *A furat un claun.*— Săteanul Grig. Creţu din com. Rediul lui Tătar-Iaşi, a fost arestat, fiind autorul furtului unui claun, de la un gospodar din acea comună.

Creţu a fost adus la Iaşi, şi va fi înaintat parchetului.

INFORMAŢIUNI

x *Incercare de sinucidere.* — Astăzi dimineaţă tânăra Maria Georgescu, din bulevardul Brătianu a încercat să se sinucidă, bând o cantitate de tinctură de iod. Imediat a fost transportată la spitalul Israelit unde i s'an făcut spălături şi este în afară de orice pericol.

Sinucigaşa care este lucrătoare la o fabrică din localitate, a refuzat să spuie cauzele actului disperat. Probabil că la mijloc este o dragoste nefericită.

x Corespondentul din Ungheni ne anunţă că îşi menţine ştirea despre reclamaţiuni care au fost făcute contra Băncii de Nord din acel oraş.

x Ministerul Instrucţiunei a trimis Inspectoratului Şcolar al Regiunei Iaşi, o adresă, prin care încunoştiinţează direcţiunile liceelor să înscrie în programele analitice cl. VII-a, o oră suplimentară drept, pentru elevii cari au urmat în cl. VI-a cursul de drept constituţional şi ad-tiv, spre a se putea completa ora de Ec. Politică.

x In cârciuma Pascaru din str. Salhana a fost aseară jefuit locuitorul Ştefan Cordoneanu din Prisacani. Poliţia a arestat pe individul Testu Constantin autorul jafului.

Pe când era transportat la poliţie, hoţul a încercat să evadeze. Sergentul a tras un glonte de revolver reuşind să-l ducă până la comisie.

x Brigada de urmărire a arestat aseară pe Anton Gheorghiu care a pătruns la hotelul Rusia şi a furat un inel preţios dela o doamnă care locuia în camera No. 16. Se crede că Gheorghiu este şi autorul furtului casetei de fier din gara Iaşi.

Se fac cercetări.

x Au fost puse în urmărire fetele Tinca Botezatu şi Maria Cernişor, ambele din Ungheni-Iaşi.

Acestea fiind în serviciul d-lui C. Vlădescu din str. Păcurari 2, sunt bănuite că i-au furat o sumă de bani şi haine fugind apoi.

x Din pricina lipsei de mărunţiş, se întâmplă conflicte şi în tramvae.

Astfel, ni se relatează cazul încasatorului din tramvaiul No. 36 care a vrut să dea pe o doamnă jos, pe motiv că vroia să-şi plătească biletul cu o hârtie de 20 lei, iar d. încasator n'avea pofă să aştepte până va realiza mărunţişul pentru schimb.

x D. căpitan Alexandrescu, comandantul companiei de jandarmi rurali, ne comunică că astă noapte doi indivizi au trecut prin pădurea din com. Dumeşti, pela casa pădurarului Onofrei. Acesta crezînd că indivizii sunt doi tâlhari, a descărcat câteva focuri de armă; după care aceştia au dispărut.

Cât despre atacul dela conacul Sturza din acelaşi comună despre care vorbeşte un ziar d. căpitan Alexandrescu ne spune că este cu totul neadevărat.

x La 26 Martie 1927 a încetat din viaţă la „Mountain Sanatorium“ din oraşul Hamilton Ont. Canada, numitul *Lucaci Bordian* originar din Bucovina, fost în serviciul Soc. „American Cynamid Company“, lăsând pe urma sa o asigurare de 1000 dolari.

Soţia sau rudele decedatului sunt rugate să se adreseze Ministerului de Externe din Bucureşti, Direcţiunea Consulară, spre a obţine informaţiunile necesare pentru lichidarea acestei succesiuni.

x Consistoriul spiritual eparhial a fost convocat pe ziua de 15 Noembrie, iar consistorul apelativ metropolit nu se va întruni în ziua de 13 Decembrie.

x *Pentru înfometaţi.* Din iniţiativa Crucii Roşii, secţia Iaşi, Joi 8 Noembrie ziua S-ţilor Arhangheli se va face chetă prin biserici şi pe străzi, pentru înfometaţi din Basarabia. Publicul este rugat a-şi da obolul celor cari poartă issigna Crucei Roşii.

Toate darurile în bani şi în natura se primesc la sediul filialei Toma Cosma 5 Lunea şi Joia de la 17—19 şi se trimit prin filialele Crucei Roşii în judeţele bântuite de secetă.

x *Culturale.* Duminică a avut loc a zecea şezătoare a cercului funcţionarilor de librărie.

D-l G. Spina a ţinut o interesantă conferinţă trătând despre „Aspecte din noua literatură rusă“.

Restul programului a fost susţinut de d-nii Sandu Teleajen, Adrion Pascu, Iustin Handoca, Liviu Deleanu, L. Leibovici, Artinel Zeilicovici, Anton Gurgu, Voria Lăzărescu etc.

Orchestra rusă de balalaici a executat frumoase cântece populare ruseşti.

Viitoarea şezătoare va avea loc Duminică, cînd va vorbi d. asistent universitar Const. Stănescu, despre viaţa şi opera lui N. Bălcescu.

Pentru cei înfometaţi
Apelul Crucei Roşii, filiala Iaşi

Comitetul din Iaşi al Crucei Roşii, a lansat următorul inimos

APEL!

In faţa lipsei de care sufăr locuitorii câtorva judeţe din Moldova şi Basarabia, ca urmare a secetei ce a bântuit pe acolo câţiva ani în şir, *Crucea Roşie* a primit de la guvern nobila însărcinare de a alina suferinţele celor lipsiţi de hrană, căutând prin toate mijloacele a le veni în ajutor.

Aici în Iaşi, membrii filialei Crucei Roşii ne-am constituit în comitet sub preşidenţia I. P. S. Sale Mitropolitul şi împreună cu capii autorităţilor facem apel la întreaga suflare românească, armată, şcoli, cler, marcitori şi particulari de a da dovadă şi de data aceasta de solidaritate socială, venind în ajutorul celor lipsiţi de pânea de toate zilele.

Să dăm cu toţii din prisosul nostru, să dăm din toată inima şi cu nădejdea că darul nostru va usca lacrimile, va potoli amarul, din sufletele celor pe cari foamea îi duce la boală şi la desnădejde.

Ori ce dar e bine venit şi primit cu recunoştinţă la sediul filialei Crucei Roşii strada Toma Cosma 5, Lunea şi Joia, între orele 15—17.

Comitetul Crucei Roşii
Filiala Iaşi

ULTIMA ORA

D. Maniu rămîne încrezător

ŞI FACE APEL LA LINIŞTEA PUBLICA

Bucureşti 6.—Aseară s'a întrunit Sfatul parlamentar al partidului naţional-ţărănesc, acasă la d. Maniu.

Şeful partidului a făcut un expozeu asupra situaţiei, arătînd că naţional-ţărăniştii—întemeiaţi pe încrederea unanimă a ţării—aşteaptă cu linişte hotărîrea factorului constituţional.

Este necesar — a accentuat d. Maniu — ca perfecta linişte de care partidul dă dovadă, să fie răspîndită şi în popor, pentru ca agitaţiile tendenţioase pe care le încearcă unii agenţi, să nu-şi ajungă scopul, iar poporul să rămîe calm şi încrezător.

La Alba-Iulia peste un sfert de milion de cetăţeni au jurat să lupte şi să-şi facă datoria.

Acum este momentul să-şi ţie cuvîntul, ascultînd de cuvintele şi sfatul conducătorilor lor fireşti.

In acest sens, s'a lansat un apel către naţiune Se anunţă că acest apel liniştitor a fost cerut chiar de ministerul de interne, pentru a se menţine ordinea în ţară.

*

Sfatul parlamentar şi comitetul de direcţie naţional-ţărănesc se vor întruni de câte două ori pe zi: dimineaţa la ora 11, şi seara la ora 5.

D. Maniu şi presa

La consfătuirea de ieri a conducătorilor naţional-ţărănişti, cineva a făcut atent pe d. Maniu că se află în sală şi un gazetar de la un ziar liberal. D. Maniu a răspuns:

—„Faptul n'are nici o importanţă. Acesta este rolul presei: *să informeze.* Nu cunosc presă amică şi presă inamică; ci o singură presă.

„Nu voi cădea în greşeala partidului liberal care a încercat să zugrume presa. Incă de acum 20 ani, în parlamentul din Budapesta am cerut ca presa să fie complect liberă.

„Omul nu poate fi mai prejos decât vita. După cum vita ştie instinctiv să şi aleagă singură iarba care-i prieşte, tot aşa şi omul ştie să aleagă ştirile şi îndemnurile. Iar ziarele rele şi nesincere cad din lipsă de cetiţi.

D. Maniu intransigent

D. Hiottu, ministrul palatului, a vizitat ieri din nou pe d. Maniu, insistând să accepte un guvern de concentrare cu actualul parlament.

Intervenţia a rămas fără rezultat.

Intervenţie la d. Stere

Un important factor liberal a recurs la d. Barbu Ştirbey, insistând pe lângă d-sa să intervie la d. C. Stere şi să-l convingă de utilitatea absolută a unui guvern de concentrare. Dar nu-i probabil că se va reuşi.

In întîmpinarea d-lui Titulescu

Se anunţă că d. Titulescu va sosi în gara de Nord abia Joi dimineaţă.

D. Bebe Brătianu, fost subsecretar de Stat la preşidenţia consiliului. pleacă în întâmpinarea d-lui Titulescu, pe care vrea să-l întâlnească cciar pe teritor străin.

D. Bebe Brătianu va face d-lui Titulescu o serie de comunicări speciale din partea d-lui Vintilă Brătianu.

D. Titulescu nu acceptă?

In cercurile naţional-ţărăniste se crede că d. Titulescu nu va accepta misiunea de a constitui un guvern de concentrare care să semneze împrumutul; de oarece d-sa era contra încheerii împrumutului prin grupul „Blair". Şi din această cauză a şi ieşit din guvernul Brătianu.

Dar d. Titulescu ar fi dispus să intre ministru de externe într'un cabinet Maniu.

D. Vintilă Brătianu suparat pe Regenţă

Ziarul „Universul" publică următoarea informaţie semnificativă:

„*Se fixase pentru eri la prânz audienţa d-lui prim ministru Vintilă Brătianu la Inalta Regenţă.*

„*D. Vintilă Brătianu nu s'a dus*".

Prin urmare, o mărturisire faţişă că d. Vintilă Brătianu este în raporturi încordate cu factorul constituţional.

Audienţa d-lui Inculeţ

D. Inculeţ, fostul ministru al sănătăţii, a fost primit ieri în audienţă particulară de Inalta Regenţă.

Se spune că d. Inculeţ a avut de făcut propuneri importante din partea d-lui V. Brătianu.

Apoi, audienţele la Regenţă au fost suspendate, până la noui dispoziţiuni.

Alte ecouri din presa franceză

Paris 6.—„Le Matin" publică o lungă telegramă relatând evenimentele din România şi spunând că rezultă din indiscreţiunile făcute de ziarele româneşti că cercurile financiare care ar trebui să subscrie împrumutul, şi în special americanii, şi-ar fi exprimat dorinţa ca opera de reconstrucţie financiară să fie prezidată de un cabinet de uniune naţională.

„Petit Parisien" scrie că pare probabil că d. Maniu va fi însărcinat să formeze cabinetul de concentrare, dar nu se ştie dacă se va putea ajunge la acest sfârşit.

„Le Matin" scrie că intransigenţa naţionaliştilor face dificilă formarea guvernului de concentrare.

Vorbind despre campania violentă naţ.-ţărănistă d. Pertinax în „Echo de Paris" scrie că aceştia au mers până a face apel la fostul principe moştenitor şi a sabota împrumutul.

Suveranii iugoslavi la Paris

Paris 6. — Regele şi Regina Jugoslaviei au sosit ieri la Paris şi au descins la hotel Vendome.

ORA 2

Intrevedere Briand-Titulescu

D. Titulescu a luat Simplonul spre Bucureşti

Paris 6.—D. Titulescu a sosit la Paris Luni la ora 6 p. m. venind din Londra. D-sa a fost primit imediat de d. Briand, cu care a avut o lungă convorbire.

La ora 8.35 seara d. Titulescu a plecat cu Simplonul spre Bucureşti, însoţit de d-nii Savel Rădulescu şi Gr. Constantinescu. Pe peronul gării se afla d. Diamandy, ministrul României, personalul legaţiei şi membrii coloniei române.

*

Un reprezintant al agenţiei „Havas" a întrebat pe d. Titulescu despre situaţia din România. D-sa a răspuns:

— „Nu vă pot spune nimic, căci nu cunosc situaţia decât din ziare".

In vederea alegerilor

Bucureşti 6.—In vederea unor eventuale alegeri generale, se fac sondări pentru încheiere de carteluri electorale. S'au început demersuri pe lângă Uniunea evreilor români.

Un acord al U. E. R. cu liberalii pare exclus. Dealtfel Uniunea se menţine deocamdată în espectativă, urmând întâi a lua avizul organizaţiilor din provincie

A avut loc şi o discuţie între U. E. R. şi reprezintanţii partidului lupist, dar nu s'a ajuns la niciun acord.

*

D. Vintilă Brătianu a lucrat astăzi cu d. Burileanu, guvernatorul Băncii Naţionale, şi s'a informat despre măsurile luate de băncile de emisiune în vederea stabilizării leului.

D. Victor Antonescu care se afla în tratative la Paris, se înapoiază Joi în Capitală.

Educaţia Regelui Mihai

Bucureşti 6.— M. S. Regele Mihai, împlinind etatea de 7 ani, începe a face regulat şcoala primară.

Ca profesor pentru cursul primar, regele are pe inspectorul general şcolar d. N. Saru.

D. Maior Emil Pălăngeanu a fost însărcinat cu educaţia fizică a Suveranului.

Educaţia morală şi religioasă a micului rege rămîne în seama A.S.R. Prinţesei-mame Elena.

Domniţa Ileana a plecat în Suedia

Bucureşti 6.—A. S. R. Prinţesa Ileana a plecat ieri, cu expresul de Berlin, ducîndu-se la Stokholm, pentru a vizita organizaţiile societăţii Y. M. C. A.

Ministrul Suediei la Bucureşti s'a dus la Stokholm încă de-acum câteva zile, pentru a organiza primirea Domniţei Ileana.

Accident de automobil

Constanţa 6. — Lîngă sa'ul Tătăreşti, s'a răsturnat autobuzul No. 69 proprietatea d-lui Mehmet Soleiman din Topraisar.

A fost ucis un călător, iar alţi 6 sunt răniţi.

ERUPŢIA vulcanului Krakatao

Londra 6. Din Batavia se anunţă că vulcanul Krakatao a intrat din nou în erupţie. In cursul zilei de eri, vulcanul a făcut nu mai puţin de 112 explozii.

Sechestru particular

pe casa de bani a gării Oradea

Bucureşti 6.—D. Th. Mihaly din Oradea-Mare, obţinuse prin justiţie suma de 600,000 lei ca despăgubire fiindcă fusese victima unui accident de tren.

Pentru încasarea sumii, d. Mihaly a pus sechestru pe casa de bani din staţia Oradea.

Căile ferate au făcut contestaţie care a fost admisă de tribunal, şi sechestrul a fost ridicat.

D. Mihaly a făcut recurs la Casaţie. Iar ieri, Curtea de Casaţie a primit recursul şi a casat fără trimitere, hotărîrea tribunalului.

S'a stabilit astfel jurisprudenţa că bunurile mobiliare ale autorităţii publice, pot fi urmărite de creditorii particulari, iar casele publice de bani, pot fi sechestrate.

Apropiată criză de guvern în Franţa

Paris 6. — La congresul radical socialist de la Angers s'a dat o îndîrjită luptă între d'nii Caillaux şi Herriot.

D. Herriot a putut înlătura o moţiune de neîncredere în guvernul Poincaré.

Dar d. Caillaux a reuşit să impuie declaraţiunea că executarea programului minimal al partidului radical-socialist nu este asigurat în cadrul Uniunii naţionale.

Situaţia guvernului Poincaré este critică.

Libertate deplină

în chestia radiofoniei

Bucureşti 6.—„Monitorul Oficial" de astăzi publică un decret prin care se desfiinţează zona de 30 km. dealungul graniţei, în care nu era voie să se instaleze aparate de radio, Instalaţiunile rămân complect libere în toată ţara.

Mari inundaţii în Grecia

Atena 6.— Ploile torenţiale au provocat mari pagube în special la Pireu şi în cartierul Trapezona din Atena, unde sînt adăpostiţi refugiaţii. S'au prăbuşit 20 case.

Ataşat francez la Bucureşti

Paris 6.— Se anunţă oficial numirea d-lui colonel de artilerie Pallas ca ataşat militar pe lângă legaţiile franceze din România şi Bulgaria, cu reşedinţa la Bucureşti.

Goana după moştenire

Bucureşti 6.— In str. Făinari 28 s'au întrunit, în consfătuire, moştenitorii lui Cârstocea.

Erau prezente peste 200 persoane care se declară rude şi revendică fabuloasa avere de 57 miliarde lei lasată de defunctul Cârstocea din California (Statele-Unite).

După o vie discuţie, s'au ales câtiva procuratori însărcinaţi să facă demersurile necesare pentru obţinerea moştenirii.

x Astăzi dimineaţă s'a dat rezultatul tezei dela examenul pentru ocuparea de funcţiuni ad-tive. Din 87 candidaţi au căzut 6.

Oralul începe mâine.

TUNGSRAM

Agitaţii anti-sovietice

din Rusia

Varşovia 6.—Presa sovietică începe a mărturisi situaţia critică a regimului. Agitaţia în toată Rusia sporeşte, ţăranii refuză să plătească impozitele şi numeroşi agenţi sovietici sînt asasinaţi. La Minsk s'au produs tulburări.

INFORMAŢII

x Consiliul superior administrativ a respins apelul făcut de vechiul consiliu comunal dela Şipote Iaşi, în contra dizolvării sale.

Mâine va avea loc instalarea comisiunei interimare în frunte cu d. Alexiuc.

Prefectura a fixat pe ziua de 2 Decembrie, noile alegeri de la Şipote.

x D-nii prof. I. Borcea şi avocat Mihail Borcea, ajutor de primar, pleacă astă seară la Bucureşti pentru a participa la noua consfătuire a lupiştilor.

x Incepând de Joi seara, Naţionalul nostru va continua seria mult gustatei comedii „Cafeneaua cea mică" cu o nouă distribuţie. Intr'un rol prim va apare d-ra *Lizon Colceag*, o nouă achiziţie a teatrului, în care se pun cele mai bune speranţe.

x Ministerul cultelor a fixat pe zilele de 19, 20 şi 21 Noemb. alegerea membrilor direcţiunei spirituale la sinagoga din Pârliţi; în 20, 21 şi 22 vor avea loc alegerile la Ungheni, iar în 2, 3 şi 4 Noembri, la Sculeni.

Personalul medical şi administrativ al Institutului Antirabic Iaşi, cu durere anunţă moartea bunului şi iubitului lor Director

Prof. Dr. EMIL PUŞCARIU

România
Corpul Portărelor Tribunalului Iaşi
PUBLICAŢIUNE No. 400
Anul 1928 luna Octombrie 31

Se publică spre cunoştinţa generală că conform Jurnalului Trib. Iaşi s. III a No. 7693 | 1928, se va vinde prin licitaţie publică în ziua de 15 Noembrie 1928 ora 10 a. m. averea mobilă sequestrată cu procesul verbal No. 2482 | 928 de la Alex. Costache la pretenţia M. Constandache avere compusă din: 2 boi, doi cai, două cotiugare, 1 gramofon şi două garderoabe.

Vânzarea se va face în Iaşi Piaţa Halei pe bani gata şi în asistenţa comisrului respectiv.

Şef Portărel, B. Stancov
Secretar, Munteanu

România
Corpul Portărelor Tribunalului Iaşi
PUBLICAŢIUNE No. 399
Anul 1928 luna Octombrie 31

Se publică spre cunoştinţa generală că conform Jurnalului Trib. Iaşi sec. III-a, No. 7692 | 1928 se va vinde prin licitaţie publică în ziua de 15 Noembrie 1928, ora 10 a. m. averea mobilă sequestrată cu procesul verbal No. 1621 | 1928 de la Ilie Agiu la pretenţia Mani Causanschi avere compusă din: 1 scoarţă de lână ţesătură românească.

Vânzarea se va face în Iaşi, Piaţa Halei pe bani gata şi în asistenţa comisarului respectiv.

Şef Portărel, B. Stancov
Secretar, Munteanu

VIZA LIVRETELOR MILITARE

IN ORAŞUL IAŞI

Viza livretelor militare M. E. se va face anul acesta cu începere de la 1 Noembrie 1928 până la 31 Ianuarie 19.9.

La centrul de viză al oraşului Iaşi Cercul de Recrutare Iaşi, Cazarma Reg. 4 Vânători str. Sărăriei, trebuie să se prezinte negreşit pentru a face viza livretului militar M. E. toţi oamenii care domiciliază în oraşul Iaşi şi care fac parte din clg. arătate mai jos:

Clg. 1901 în zilele de 1, 2 Noem. 1928
„ 1902 „ „ „ 3.4.5, „ „
„ 1903 „ „ „ 6,7, „ „
„ 1904 „ „ „ 8,9,10 „ „
„ 1905 „ „ „ 11,12,13 „ „
„ 1906 „ „ „ 14, 15 „ „
„ 1907 „ „ „ 16,17,18,19 „
„ 1908 „ „ „ 20,21,22 „ „
„ 1909 „ „ „ 23, 24 „ „ „
„ 1910 „ „ „ 25,26,27 „ „
„ 1911 „ „ „ 28, 29 „ „
„ 1912 „ „ 30 Nb. şi 1,2 Dc. 1928
„ 1913 „ „ 3, 4 Decem. „
„ 1914 „ „ 5, 7 „ „
„ 1915 „ „ 8, 9, 10 „ „
„ 1916 „ „ 11, 12 „ „
„ 1917 „ „ „ 13,14,15 „ „
„ 1918 „ „ „ 16,17 „ „
„ 1919 „ „ „ 18,19,20 „ „
„ 1920 „ „ „ 21,22,23 „ „
„ 1921 „ „ „ 3,4 5 Ian. 1929
„ 1922 „ „ „ 9,10,11 „ „
„ 1923 „ „ „ 12,13,14 „ „
„ 1924 „ „ „ 15,16,17 „ „
„ 1925 „ „ „ 18,19,20 „ „

Se interzice cu desăvârşire aplicarea oricărui viză de către orice altă autoritate şi personal de cât de autorităţile militare respective prin delegatul C. R. Iaşi.

Cei interesaţi şi vizaţi mai sus vor cerceta la Comisia poliţienească în ralonul căruia locuesc, luând cunoştinţa din publicaţiile de viză ce s'a trimes acestora pentru afişare despre actele ce trebuesc prezentate delegatului Cercului care va face viza.

România
Corpul Portărelor Tribunalului Iaşi
PUBLICAŢIUNE No. 384
Anul 1928 luna Octombrie 19

Se publică spre cunoştinţa generală că conform Adresei Jude Ocol 1 Urban Iaşi, No. 16836 | 1928 se va vinde prin licitaţie publică în ziua de 15 Noemb. 1928 ora 10 a. m. averea mobilă sequestrată cu procesul verbal No. 1447 | 928 dela Gh. Soldan, I. Ghidoscă şi Gh. Giambaşu la pretenţia B-ca Moldova de Jos, avere compusă din: 4 cai, 1 vacă, 1 maşină de cusut marca Singher, un birou, un cal, 2 cotiugare, 5 scoarţe ţărăneşti şi 6 macaturi.

Vânzarea se va face în Comuna Andrieşeni Jud. Iaşi, domiciliul debitorilor pe bani gata şi în asistenţa notarului respectiv.

Şef Portărel, Gh. D. Sava
Secretar, Munteanu

DENTISTUL
Fr. Grünberg
cu Institutul dentar, în
Strada Cuza Vodă No. 1
(vis-a-vis de Farmacia Jelea Halta Sărărie)
Execută toate lucrările de chirurgie şi proteză dentară după ultimele cerinţi ale ştiinţei.
Preţuri modeste
Consult. 9—1 şi 2 jum.—7

ŞTIRI DIN ŢARA ŞI STRAINATATE

„OPINIA“
literară şi artistică

(Continuarea din pag. I-a)

d n Fez (Maroc) celebra piesă „Tartuffe“ a lui Molière, tălmăcită în limba arabă. Populaţia ortodox-mahomedană a găsit lucrarea contrară preceptelor religioase şi în consecinţă a cerut interzicerea spectacolelor viitoare. Dar sultanul Muley Mohammed, împotriva tuturor aşteptărilor, a răspuns că „Tartuffe“ este o piesă interesantă şi că nu conţine decât învăţături frumoase. Dacă Molière ar fi ştiut că va fi odată lăudat de un sultan din Maroc !..

Căsătoria e o piesă.

Intr'un cerc de literaţi parisieni se discuta cu pasiune despre căsătorie. Fiecare inventa câte o comparaţie nostimă, sau răspundea prin exemple concrete. La sfârşit se pronunţă şi scriitorul Octave Feuillet:

— „Căsătoria e o piesă cu două personagii, fiecare din ele învăţând toată viaţa un singur rol: pe acela al celuilalt“.

Pictorul căutat.

Un pictor :—„Să vezi, la expoziţia mea, lumea rămânea mută în faţa tablourilor“.

— „Admirabil; chiar mâne îmi trimit la expoziţie soacra şi nevasta“.

Cum trebue să trăim ?...

(Continuare din pag. I-a)

Jackie Cogan. Eu nu i-am dat niciodată o importanţă prea mare. Dacă practic canotajul, e fiindcă îmi face plăcere, nu fiindcă aşa cere vreun precept de conservare a sănătăţii. Dacă mă duc la vânătoare cu tata, e pentru că iubesc natura sălbatecă. Ador sportul sub toate formele lui. Nu m'am dus niciodată la medici. Imi place să citesc, în special pe Dumas, Victor Hugo şi Dickens. Şi totdeauna consider viaţa un simplu joc“.

Se cunoaşte că Jackie Cogan e încă foarte tânăr !...

Trebue să fii frumoasă

spune actriţa Norma Talmadge când eşti femeie şi încă artistă de cinematograf.

Am ajuns să-mi conserv sănătatea, mâncând puţin, numai fructe şi legume, şi făcând în fiecare dimineaţă o baie rece. Dar în special, sfătuesc pe orcine să iubească mult şi cu pasiune. Dragostea este o sursă nesecată de plăceri“.

Şi acum, din toate aceste exemple de viaţă, cititorul îşi va alege pe acela favorit, sau —mai probabil—va continua să trăească aşa cum vrea şi cum crede singur că-i mai bine.

Compilator

LA CERNAUŢI se găseşte zilnic ziarul „Opinia“ la chioşcul din Piaţa Unirei (halta tramvaiului) precum şi la debitele principale din oraş.

Mici impresii politice din Piaţa Unirii

Nimic nou în piaţa Unirei. Cam posomorât trece părintele Vasiloschi, care abia acum câteva zile s'a înscris la averescani. Au mai păţit-o şi alţii,... cum spune prietinul A. D. Atanasiu. Dar părintele Vasiloschi, să fie liniştit. Incercarea sa frumoasă de a creia Ateneul din Toma Cozma, e cunoscută de toţi.

*

Aseară la Azuga un grup numeros de naţional—ţărănişti, printre cari profesor Răşcanu, dr. Bulău, Lapteş şi alţii.

Se reaminteşte de ultima campanie electorală şi de faimosul discurs a' d-lui Răşcanu, răspunzând învârtelilor U. E. R.-eilor.

Grăeşte frumos profesorul Răşcanu şi îl vom auzi poate curând.

*

Nu s'au văzut liberali aseară, în afară de d. Eduard Lăzărescu, care lua masa, singur.

De altfel d-lui Lăzărescu îi place izolarea.

Intâlnesc pe Mihai Codreanu, întreb pe maestru dacă şi-a înaintat demisia din directoratul teatrului naţional.

Mihai, care de când a prelucrat aşa de frumos „La Princesse loitaine“, vorbeşte numai franţuzeşte, îmi răspunde zâmbind:

— „J'y suis, j'y resta“.

Aprobat !

DAN

Pe urmele unei bande de spărgători
ÎN LOCALITATE

După îndelungate cercetări, poliţia a reuşit să dea de urmele unei îndrăzneţe bande de spărgători care operează de multă vreme în localitate.

Banda este compusă din şapte membri şi are sediul în str. Platon.

Ieri noaptea poliţia a înconjurat casa bandei şi pătrunzând înăuntru n'a găsit pe nimeni, deoarece spărgătorii prinzând de veste au reuşit să dispară la timp.

S'au luat însă toate măsurile pentru ca banda să fie capturată cât mai repede.

*

Primele cercetări ale poliţiei au avut succes în altă direcţie. S'au găsit parte din mărfuri provenite din ultimele furturi.

Marfa fusese ascunsă de bandă într'un canal de păcură de la Podul de Piatră.

Cercetările se fac de către d. comisar Vasiliu, şeful Circ. I.

Printre lucrurile găsite se află şi zeci de pachete de ciocolată, provenite din cele două spargeri de la Cofetăria Mihailescu din Bulevardul Ferdinand.

Se continuă cu urmărirea spărgătorilor.

REP.

Indrăzneţ furt în str. Cuza-Vodă
Un cunoscut medic jefuit în stradă

Un furt de o rară îndrăzneală s'a comis aseară.

D. dr. H. Ornştein dela ospiciul Socola trecea aseară pe Str. Cuza Vodă. In dreptul librăriei Socec, d. dr. Ornstein s'a oprit să privească nişte cărţi din vitrină.

In faţa acestor vitrine se află ca de obiceiu, lume multă care priveau obiectele expuse.

Un periculos pungaş de buznnare îşi puse de gând să opereze în această mulţime. Şi şi-a ales de client tocmai pe d. dr. Ornstein care avea asupra lui un portmoneu cu 13.000 lei şi nişte chitanţe ale Băncei Moldova în valoare de peste 250.000 lei.

Pungaşul, cu o lamă mică, l a tăiat buzunarul, sustrăgându i portmoneul cu bani şi chitanţe.

Manifestaţie naţional-ţărănistă
la Paşcani

Paşcani.—Ştirea despre demisia guvernului, adusă de o ediţie a „Opiniei“, s'a răspândit cu iuteala fulgerului şi a provocat o vie agitaţie.

Grupuri de ţărani au venit la clubul naţional-ţărănesc unde au vorbit domnii Vasile Scutaru săteanu, Neculai Berdilă mecanic c. f. r., Emil Galinca secretarul organizaţiei locale C. Orghidan, Vasile Sachelaride, Vasile Jaucă învăţător Panaite Prisacaru şi d. avocat Aurel Pomârleanu, şeful sectorului Paşcani. S'a cerut alcătuirea unui guvern Maniu.

Seara s'a format un impozant cortegiu care a parcurs străzile oraşului, cu torţe aprinse şi în frunte cu conducătorii organizaţiei locale naţional-ţărăniste.

Emil

Conflict între consiliul judeţean şi prefect
Acuzaţiuni aduse prefectului.—Raportul asupra situaţiei generale a judeţului.—Plaga politicei

Consiliul judeţean ieşan s'a întrunit aseară la prefectură, cu care ocaziune s'a făcut inaugurarea sălei consiliului şi a mesei verzi, nou construită.

D. *P. Tudose*, raportorul comisiunei administrative, financiare şi de control, a făcut o amănunţită expunere asupra situaţiei generale a jud. Iaşi.

Administraţie în com. rurale—a spus d-sa—se face prea puţină, şi răul vine dela conducători, cari dau o înfrumă îndrumare în gospodăria comunală, iar primarii rurali sunt obligaţi să aibă cea dintâi grijă de a atrage către partidul politic din care fac parte, pe cei mai mulţi din săteni, ataţându-i pe unii contra altora, iar pe cei cu diferite ocupaţiuni puse sub supravegherea comunală (cârciumari, mici industriaşi etc.) ameninţându-i sau tolerându-le călcarea legilor. Pretorii îndatoraţi cu supravegherea şi reprimarea abuzurilor, par a nu se interesa; şi de multe ori rămân reci, ştiind că orice măsură ar lua, e cenzurată de prefect, care nu poate trece peste cerinţele şefului de sector politic.

La fel şi preotul—continuă d. Tudose—cu rare excepţiuni, nu mai este propovăduitorul din trecut, azi el e om politic şi în loc să caute cu orice preţ să înfrăţească pe păstoriţi, el îi învrăjbeşte, urând chiar pe acei care nu-l urmează în politică.

Şi în şcoală a fost introdusă politica. Nu se mai apreciază munca ce depun învăţătorii, majoritatea dintre ei fiind încadraţi în partidele politice, fapt care ei pune o serie de obligaţiuni, ne mai putând să se ocupe astfel de şcoală.

D. Tudose a arătat apoi că plaga politică s'a întins în întreg domeniul public şi de aceia nu se poate da o educaţiune bună sătenilor, pentrucă politica îl dezbină.

*

Situaţiunea financiară a judeţului nostru a continuat raportorul—este mai mult decât mediocră, deoarece în primul rând, resultatul muncei agricole în ultimii ani, n'a dat putinţă sătenilor să-şi achite dările la timp. La aceasta se mai adaogă faptul că unele cheltueli se fac cu prea multă uşurinţă; şi ce e mai grav, se fac plăţi de sumi în contra prevederilor bugetare.

*

In jurul acestei atirmaţiuni a d-lui Tudose s'a angajat o agitată discuţiune. D. Bălteanu a cerut exemple.

D. Tudose la arătat că suma de 900.000 lei, înscrisă în buget pentru propaganda culturală, a fost întrebuinţată pentru plata unor diurnişti; s'au dat diferite subvenţii cum sunt acelea pentru tipărirea unui volum asupra „Teoriilor relativităţe.“; o altă sumă a fost dată unui clubist liberal pentru editarea unei cărţi; s'a făcut numirea a doi funcţionari fără avizul comisiunei de numiri, după cum prevede legea.

S'a dat apoi 100.000 lei şcoalei „Al. Lambrior“ în vreme ce noi n'avem bani pentru şcolile din judeţ; şi s'au făcut şi alte cheltueli, toate pentru „propaganda culturală“ în judeţ.

D. *Căpriţă* a spus că consiliul nu va recunoaşte aceste plăţi făcute contra prevederilor bugetare; iar acel care le-a ordonanţat va fi tras la răspundere,—căci aceasta este o încălcare de lege.

Au mai vorbit şi alţi consilieri; după care d. prefect *Ed. Lăzărescu* a răspuns tuturor acuzaţiunilor care i s'au adus. D-sa a subliniat faptul că totdeauna a întâmpinat dificultăţi din partea delegaţiunei permanente. Fondurile cheltuite pentru diferite cărţi va servi bibliotecilor săteşti,

— Şi „Teoria relativităţii“— a adăugat un consilier.

In urmă a luat cuvântul d. *M. Negruzi*, care a dovedit că prefectul a făcut pe lângă administraţie şi politică.

*

D. Tudose a făcut diferite propuneri pentru remedierea tuturor relelor; după care micul parlament al judeţului nostru şi-a amânat continuarea dezbaterilor pentru astăzi după amiază.

REP.

x **Celebrul cor al Cazacilor dela Don** sub conducerea maestrului *Jarof*, care a repurtat cele mai strălucite succese pe scenele marilor săli din Franţa, Anglia, Germania, America,—în drum spre Polonia, se va opri şi la Iaşi pentru a da un singur concert în sala Teatrului Naţional în seara de 14 Noembrie a. c.

Cererile de locuri fiind foarte mari, doritorii de a asista la acest concert sunt rugaţi a-şi lua bilete din timp la Agenţia Braşcu.

x Aseară a avut loc la revizorat o consfătuire a directorilor şcolilor primare particulare, regulându-se diferite chestiuni de ordin didactic şi administrativ.

INFORMAŢII

x *Socotind momentul oportun, d. prof. Rădulescu-Motru, fost averescan, s'a înscris în partidul d-lui Maniu.*

x *In cazul unui guvern naţional-ţărănesc, d. dr. Gheorghian va fi primarul Capitalei.*

x EPIDEMIILE.— La spitalul de izolare, se găseau pe ziua de eri, 123 bolnavi de scarlatină, 9 de febră tifoidă, 2 de erizipel, 1 pustula maligna, 2 de meningită tuberculoasă.

Printre bolnavii de scarlatină, se găseşte şi o fată de 19 ani.

x Spitalul din Podul Iloaie, complect renovat, va fi redeschis în cursul săptămânei viitoare.

x **Administraţia financiară** aduce din nou la cunoştinţă că nu se va achita nici o sumă: salar, pensie şi orice ordonanţă de plată, dacă titularii nu vor justifica plata impozitelor până la curent.

Tot-odată s'au luat măsuri că acelor care nu achită aceste dări, să li aplice rigorile legii de urmărire.

x Ministerul instrucţiunei publice a reîntegrat pe d-na Mătăsaru la şcoala primară Regele Carol I, pentru a-şi termina stagiul necesar regulărei drepturilor la pensie.

x Sărbătorirea d-lui *profesor Gr. Bîrsan* dela Liceul Naţional, va avea loc Mercuri 7 a. c.

Serbarea se va începe la orele 7 seara în localul liceului, printr'o producţie şcolară, după care va urma o agapă colegială.

x G. Topârceanu, a fost numit inspector al artelor. Cam târziu, şi-a adus aminte d. Lapedatu; dar mai bine târziu, de cât nici odată.

x D. Osvald Racoviţă, primarul municipiului, a acordat 100 mii lei, pentru acoperirea din nou a bisericei Sf. Haralamb.

x Joi, 8 Noembrie, în ziua de Sf. Mihail şi Gavril, se serbează la ambele Licee „M. Kogălniceanu“ din Iaşi patronul şcoalei şi totodată se va face împărţirea premiilor la elevi premianţi din anul şcolar 1927 | 1928

x *Asociaţia creştină a femeilor.* – Cu începere de Miercuri 7 Noembrie, ora 3,30, în fiecare Miercuri şi Vineri, 3,30–4,30 p. m. va avea loc la sediul A. C. F. str. Dancu 5, cursul de Engleză pentru începătoare, al d-lui Al. Lowrence. Mai târziu va începe şi cursul mijlociu.

Aceste cursuri sunt organizate pe grupuri de cel puţin 5 şi cel mult 10 persoane, iar taxele sunt foarte moderate.

Se mai primesc înscrieri pentru câteva locuri libere la amândouă cursurile.

x Doctorul BRENER, *specialist mamoş*, boli de femei, consultă dela 2 până la 6 p. m.

x In vederea alegerilor apropiate, Uniunea Evreilor Romîni a decis reorganizarea contenciosului pentru înscrierea în listele electorale a celor omişi.

In sânul U.E Riştilor se discută din nou chestiunea unui bloc evreesc în alegeri.

x Comercianţii P. Chieghel şi I. Grinberg, proprietarul firmei „Coroana“ din str. Ştefan cel Mare, au fost puşi eri în libertate de Tribunalul ieşan.

x Tribunalul a acordat ieri dreptul de continuare a comerţului firmei L. Polingher din str. Ştefan cel Mare; şi a rămas să se pronunţe azi în continuare de comerţ cerută de societatea „Inlesnirea“.

x **Accidente.**— Automobilul No. 464 a călcat pe str. Păcurari pe locuitorul G. Luca din str. Ţutora 37 care era turmentat de băutură.

— Trăsura No. 166 condusă de birjarul Neculai Calmuschi, care era beat, a călcat pe str. Nicolina pe un copil al d-lui M. Moscovici din aceiaşi stradă.

Un cotiugar condus de Andrei Cocea a dat peste femeia Catinca Calietea din str. Speranţei rănind'o la cap.

Femeia a fost dusă la spitalul Sf. Spiridon, unde i s'au dat ajutoarele necesare.

x Poliţia a arestat aseară pe individul Ion Anghelescu din str. I. Creangă 46, autor al mai multor furturi de biciclete.

x La Consiliul de război din localitate, au început a sosi dosarele Consiliului de Război din Cernăuţi.

Până'n prezent au sosit aproape trei sute dosare.

Aceasta, deoarece se ştie că până la 1 Ianuarie, consiliul de Războiu din Cernăuţi, trebue să fie complect desfiinţat.

Nu cumpăraţi
BLĂNĂRII
până nu veţi vizita marele depozit de la casa
ALTER DAVID S-sor
din str. Ştefan cel Mare 16
în magazinul
„LA PRIMAVARA“
unde vă veţi convinge de superioritatea mărfurilor şi de marea reducere de preţuri.

EAU DE COLOGNE
„AMBRÉE“
ROGER & GALLET
PARIS
ESTE SUPERIOARĂ TUTULOR PRODUSELOR SIMILARE

Parfumul ei plăcut, însuşirile sale răcoritoare şi igienice, o pun în primul rang al parfumurilor.

Fricţiunile cu această colonie sunt suverane pentru a întrema muşchii obosiţi, a curăţa pielea şi a alina durerile nevralgice sau reumatismale.

Amestecată cu apă, întăreşte şi frăgezeşte epiderma dându-i mlădiere şi catifelare.

Intrebuinţată în bae, restabileşte funcţiunile pielei, întăreşte organismul întreg şi produce o bună dispoziţie de nepreţuit, lăsând corpului parfumul cel mai gingaş.

Răspândit pe un fer cald sau vaporizat, parfumul ei se împrăştie în aerul stricat al apartamentelor şi le purifică.

PRODUSELE ROGER & GALLET se vând numai în flacoane originale.

Funcţionarii de Stat!
Magazinul Universal
La Noul **„PARADIS“**
str. Elena Doamna No. 1
Tg. Cucului Iaşi
Anunţă D-lor *Funcţionari şi Funcţionare de Stat din Iaşi*, că pot cumpăra orice îmbrăminte, încălţăminte, manufactură, paltoane de damă şi bărbăteşti etc. etc. cu preţuri reduse şi plătibil în mai multe rate lunare.

Subsemnatul
IACOB FEINGOLD
Aduc la cunoştinţă că pe lângă **lucrările de lăcătuşerie de artă şi construcţii** care se execută în atelierul meu din str. **I. C. Brătianu 42** mai fabric şi **rulete şi jaluzele de fier**, pentru care am adus maşini speciale. — Execuţie ireproşabilă şi preţ redus.

DOCTOR
Isac Avram
specializat la clinicile din Pavia, Milano şi Genova
Boli interne, Sifilis, Venerice, Băi de lumină (Phototherapie) *Raze* Ultraviolete, *Raze* Infraroşii. *Diathermie, Electrotherapie:* tratament electric prin curent galvanic, faradic, de înaltă frecvenţă, sinusuidal; endoscopie, cauterizare, masaj vibratoriu, băi hidro-electrice, etc.
strada Costache Negri No. 10 vis-a-vis de Farmacia Zfass (Esculap).
Consult. 8-10 a. m.; 3-6 p. m.

(3) Din psihologia amorului

PARERI FILOSOFICE DESPRE AMOR

de PETRU GR. VASILIU

(Continuare din pag. I-a)

De altfel termenul de *„pasiune“* e foarte des întrebuinţat. Prin amor fizic Stendhal înţelege instinctul sexual. Amorul vanitate, din cauza căruia mulţi doresc şi au o femee la modă, ca un lucru necesar şi de lux e, după dânsul, cel mai răspândit. Asupra ideilor şi observaţiilor lui Stendhal vom avea ocazia să mai revenim.

*

Concepţia lui Max Nordau.

Medicul *Max Nordau*, care e şi un filosof diletant, reduce amorul la instinctul sexual plus călăuza acestuia, *dragostea*. Citez textual: „Instinctul înmulţirii e orb, socotit în sine, şi spre a'şi ajunge ţinta firească, ţintă care nu-i decât îmbunătăţirea speciei şi păstrarea individuală deopotrivă, are nevoe de o *călăuză* sigură, care e dragostea»[2]. Cind este vorba să lămurească însă esenţa dragostei, Nordau face apel la *Goethe* şi consideră explicarea lui ca ultimă şi hotărâtoare.

Goethe explică producerea amorului prin ipoteza aşa numitei *„afinităţi elective“*, (Wahlerwandtschaft) denumire împrumutată din chimie şi prin care se înţelege tendinţa a două corpuri de a se combina dând naştere unui corp nou, cu însuşiri deosebite de cele ale componenţelor. Dacă două corpuri n'au afinitate electivă, nici o activitate de contopire nu va avea loc, oricât de aproape ar fi ele. Aşa se întâmplă şi în iubire; dacă între cei doi indivizi există o afinitate electivă, ei se vor iubi şi vor putea procrea.

In caz contrar, vor rămânea fără influenţă unul asupra altuia[1])

*

Concepţia lui Gaston Danville

Danville e un psiholog care s'a ocupat în special de problema amorului. In lucrarea sa „Psihologia Amorului“ el dă o definiţie mai complicată, din care ca esenţial reţinem, că amorul e o emoţie specifică, constând într'o variaţie a stării afective, la un subiect oarecare, variaţie ce se produce în urma unor procese psihice. [3])

Punctul de vedere patologic. Insfârşit, după unii psihiatri cum e *Pierre Janet*, amorul e o pasiune care prezintă atât de mare asemănare cu nebunia încât s'ar identifica cu această stare patologică. 3) Amorul are mai ales caractere analoage cu obsesiunile conştiente.

2) M. Nordau „Minciunile convenţionale ale civilizaţiei noastre“ trad. B. Marian şi M. Negru, capit. „Minciuna matrimoniala“ pag. 316,

1) loc. cit. pag. 317.
2) Danville „La Psychologie de L'Amour“ Alcan. 1923 pag. 62–63.
3) Pierre Janet loc. cit.

Ziarul „Opinia“ se găseşte până la ora 1 noaptea la Regia de sub Hotelul Traian.

UNIVERSITĂȚII -IAȘI-

VOL. XXIV No. 6445 — 3 LEI EXEMPLARUL — JOI 8 NOEMBRIE 1929

OPINIA

ZIAR POLITIC COTIDIAN

ANUNCIURI
se primesc la toate
Agenţiile de Publicitate
şi la
Administraţia ziarului
Iaşi—Str. Gh. Mârzescu 17

Biblioteca Universităţii Loco

In aşteptare...

In ploaia de versiuni şi ipoteze asupra soluţiei crizei de regim, nu se poate găsi măcar un singur colţişor lămurit, adăpostind adevărul. Toate ştirile, toate combinaţiile par până acuma simple fabricate ale fantaziei de cafenea. Informaţiile care se succed zilnic imaginează doar posibilităţi şi eventualităţi, care dealtfel nu întârzie prea mult să se desmintă reciproc în modul cel mai făţiş.

In acest haos de zvonuri şi aranjamente, armate întregi de politicieni încearcă să surprindă sfârşitul, se înşală cu iluzii, sau pândesc ambiţii zadarnice. Deasupra sincerităţii înfrînte, se încrucişează interese vrăjmaşe într'o luptă istovitoare şi fanatică de speranţe dezamăgite.

Cine va fi învingătorul ?.. e întrebarea răspândită ca un vânt general, cu ecouri care spun când Maniu, când Titulescu, când Brătianu, când toţi laolaltă. Amestecul de nume şi preziceri variază ceas cu ceas ; confuzia e desăvîrşită.

Dar dacă partidele politice cu tot cortegiul imens de partizani şi misiţi urmăresc şi întreţin asalturile spre putere, poporul păstrează mereu aceiaşi apatie consacrată. Orcare ar fi soluţia crizei, mulţimea o va primi, aşa cum îi va fi oferită Cel mult, ca totdeauna în asemenea ocaziuni, se vor auzi într'o parte aplauze comandate şi într'alta, bîrfeli răguşite.

In definitiv, rezultatul nu poate fi altmintrelea. Poporul în genere nu este preocupat de numele conducătorilor săi şi am văzut în repetate rînduri că acelaş public a bătut din palme cu satisfacţie oarbă şi la congresele naţional-tărăniste, şi la întrunirile liberale sau averescane.

Cetăţeanului simplu puţin îi pasă dacă guvernanţii de mîne vor avea anumite culori politice sau anumite semne electorale. Indiferent de aceste particularităţi mărunte, cetăţeanul nu-i flămînd decît de o bună conducere şi o chibzuită gospodărie. Cînd el se va simţi într'adevăr liber, cînd nu va fi năpăstuit de autorităţi şi impozite severe, cînd existenţa nu-i va fi o povară, cînd banul său nu va fi furat de cei mai mîrşavi defraudatori, atunci, fără a analiza principii aride, programe şi teorii politice, el va căpăta mulţumirea aşteptată şi va şti într'adevăr că oamenii dela cîrmă sînt oameni de ispravă.

De acela, orcare vor fi viitorii conducători, ei trebuie să se ferească mereu de păcatul moştenit la noi, ca după ani de sforţări fără sfîrşit să nu aibă din nou, ca toţi ceilalţi de pînă acum, sinistra mîngîiere de a fi triumfat pe ambiţii deşarte.

I. COLIN

„OPINIA" LITERARA ŞI ARTISTICA

Situaţia ne-bacalaureaţilor

Toţi aceia care n'au izbutit să ştie din ce fel de stofă erau lucraţi papucii lui Ştefan cel Mare, sau care este formula desvoltată a parafuxinei, evident, n'au putut absolvi marele examen de cultură generală: bacalaureatul. Se pune întrebarea, ce fac aceşti nefericiţi candidaţi, care în situaţia lor de astăzi nu sînt nici elevi, nici studenţi? Răspunsul cu totul întristător este unic: ei vor pierde un an, fără să facă nimic. Ministerul nu şi-a dat seama oare că intenţiile sale teoretic bune, devin inadmisibile în practică? Toată lumea de ne-bacalaureaţi este de nevoie îndreptată spre lenevie şi ocupaţii din cele mai vinovate. Un an întreg ei se vor învârti liberi pe străzi, fără griji, fără preocupări. Situaţia ce le-a fost astfel creată este o adevărată seră pentru înflorirea trândăviei, a gustului de petreceri şi a deprinderilor vicioase. Şi fiindcă desigur nu aceasta a fost intenţia autorilor bacalaureatului, se impune o remediere cât mai neîntârziată. O aşteptăm cu încredere şi cu nerăbdarea dictată de imprejurări.

i. b.

FAPTE

Un muzeu interesant

La muzeul regal din Whitehall (Londra) se află expuse mănuşile lui Carol I regele Angliei. Aceste mănuşi sunt ultimele pe cari le-a purtat elegantul suveran. Se povesteşte chiar că atunci când trebuia să fie dus spre eşafod, regele le-a înoit, pentruca să rămâie pură în clipa morţii în ţinuta irepro-sabilă.

Tot în acest muzeu se află şi scheletul vestitului cal Norengo a lui Napoleon I şi o pictură reprezintând lupta navală de la Trafalgar lucrată chiar pe lemnul uneia din cele mai mari corăbii aflătoare acolo.

Desgroparea unui oraş

In prezent se lucrează în Italia la desgroparea unora din cele 80 de oraşe atrusce de pe coasta mării Tireniene care au înflorit în antichitate prin comerţul şi luxul desfăşurat de locuitorii lor. Deocamdată se pare că săpăturile vor scoate la iveală oraşul Populonia distrus în timpul romanilor de Sulla.

Acolo se află cele mai numeroase şi mai de seamă monumente artistice ale etruscilor, care vor contribui mult la complectarea cunoştinţelor asupra artei şi culturei acestui popor.

„Omul cu mîrţoaga"

piesa d-lui G. Ciprian a fost tradusă în limba germană de către ziaristul Konrad Richter. Piesa va fi reprezintată la Berlin şi Viena. De asemenea lucrarea d-lui Ciprian va fi tipărită de editura Fisher din Berlin.

(Continuarea in pag. IV-a)

O clădire uriaşă

La Praga se construeşte în prezent un palat enorm, care va servi organizării de târguri şi expoziţii internaţionale. Această clădire uriaşă va putea adăposti aproape 60.000 persoane. Un adevărat oraş.

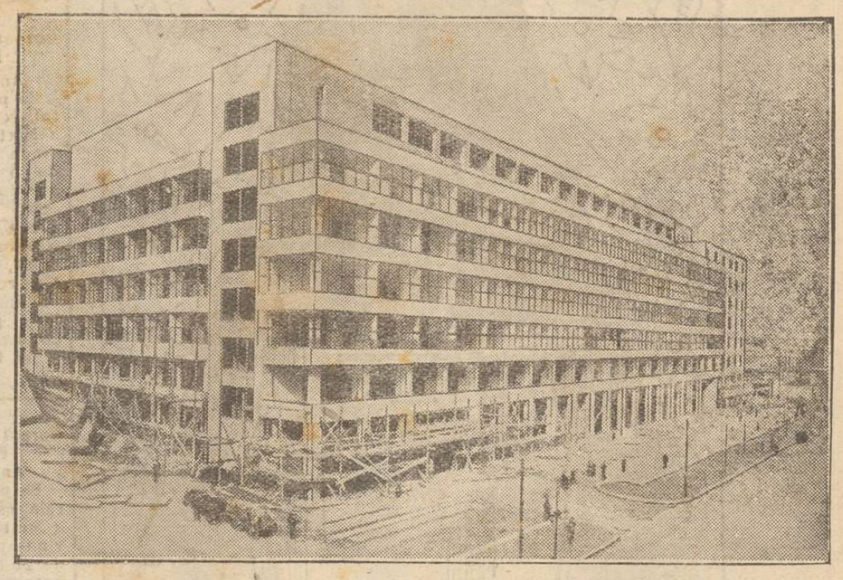

UN MANUSCRIS AL LUI M. EMINESCU DESCOPERIT LA O ŞCOALĂ DE LÂNGĂ IAŞI

Revizoratul şcolar al judeţului nostru a fost înştiinţat că la şcoala din Ecuşeni, jud. Iaşi, s'a găsit un manuscris al poetului M. Eminescu, depe când celebrul poet, era revizor şcolar al judeţelor Iaşi şi Fălticeni.

Manuscrisul a fost adus la Iaşi. El este un proces-verbal asupra inspecţiei pe care revizorul şcolar M. Eminescu, a făcut-o la şcoala din cătunul Ecuşeni, şi are următorul cuprins:

1875 Decemvre 4

„Inspectând astăzi şcoala din satul Ecuşenii. am găsit numai 6 elevi prezenţi din 30 îndatoraţi de a vizita şcoala. Cei avertizaţi nu se amendează, din cauza asta frequentaţia e atât de mică. Răspunsurile copiilor sunt slabe şi nesigure. Lectura merge rău — în clasa I se silabiseză.

„D-nul învăţător va pune pe copii mult mai multă lectură de cât până'acum. Va stărui la primărie pentru amendarea părinţilor avertizaţi.

„Cărţi de introdus cu începutul semestrului al doilea, sunt:

Pentru cl. I ca până'acum Metoda nouă de Creangă.

Pentru celelalte clase. cartea de cetire editată de Socec".

Revizor şcolar: *M. Eminescu*

*

De notat este faptul că pe aceiaşi foaie de hârtie pe care a scris Eminescu, se găseşte încă un proces-verbal de inspecţie, făcut de sub-revizorul M. Lazăr, în anul următor, şi din care se constată că la şcoala din Ecuşeni, „situaţiunea s'a îmbunătăţit mult în urma aplicărei măsurilor d-lui revizor". Acesta a constatat că „prezenţi sunt 16 elevi din 25 înscrişi ; iar răspunsurile elevilor la întrebări, sunt destul de satisfăcătoare.

Tot la şcoala din Ecuşeni s'a găsit un ordin circular semnat de revizorul M. Eminescu, prin care recomanda cartea de cetire a lui Creangă.

ASPECTE

SOLUŢIA CRIZEI

Cari au fost motivele determinante pentru factorul constituţional de a accelera retragerea guvernului liberal, nu le cunoaşte ţara ele rămânând deocamdată o taină pe care raţiunea de stat nu o poate desvălui.

De aceea, oricâtă seninătate ar arbora liberalii şi oricât ar încerca să pară liniştiţi, nu credem că au acceptat cu bucurie soluţia demisiei: toată atitudinea d-lui Vintilă Brătianu denotă că a fost îndepărtat de la guvern cu aceeaşi brutalitate cu care acum un an şi jumătate a fost concediat generalul Averescu.

Ţara însă, a primit cu deosebită satisfacţie plecarea liberalilor; şi ea aşteaptă singura soluţie posibilă a crizei de guvernământ: chemarea naţional-ţărăniştilor la guvern, dizolvarea parlamentului ales prin fraude şi furturi de urne, alegeri libere şi întronarea unei ere noui în politică.

Toate combinaţiile de culise trebue să înceteze ; guvernele fantomă, guvernele de camuflaj liberal, nu mai au ce căuta, când opinia publică îşi spune cu hotărâre cuvântul pentru partidul naţional-ţărănist.

Se afirmă că împrejurările externe cer cu guvern de concentrare: Străinătatea nu ne poate impune guverne, pentrucă nu trăim sub regimul capitulaţiilor şi independenţa noastră nu poate depinde de jocul consorţiilor de bancheri cari—acordîndu-ne împrumutul — au se interesa de clauzele mai mult sau mai puţin oneroase ale contractelor, dar nici decum de modul cum înţelegem să ne guvernăm.

Situaţia e grea, se afirmă de toată lumea; dar partidul naţional-ţărănist înţelege să-şi ia răspunderea acestei situaţii şi factorul constituţional nu poate refuza să-i încredinţeze puterea. Trebue experimentată şi valoarea elementelor naţional-ţărăniste şi dacă se vor dovedi nepregătite, ţara va trage concluzi le necesare îndreptîndu-le de azi înainte din nădejdile şi din aspiraţiile ei.

Dar nu e admisibil să se încerce iar lovituri de culise cari să pregătească o întoarcere la guvern a liberalilor , nu e admisibil ca dorinţa ferm manifestată a ţării întregi să nu fie ţinută în seamă pentru simplul motiv că naţional-ţărăniştii sînt adversarii regimului liberal.

Factorul constituţional are o grea răspundere în împrejurările actuale ; voinţa unanimă a ţării trebue să conteze în hotărîrile ce va lua pentrucă în vremurile noastre de democraţie, această voinţă este singurul element precumpănitor în conducerea popoarelor.

Pe vremea puterei absolute voinţa poporului nu conta şi de aceea părea justificată ironia de pe atunci concretizată în formula: «Vodă vra şi Hîncu ba !»; astăzi, ar părea justificată însă parafrazarea formulei în senzul acesta : «Hîncu vra şi Vodă ba !» pentrucă suveranitatea poporului trebue să fie o realitate într'un stat democratic-constituţional.

G. SPINA

UN OASPETE DISTINS

Personalitatea colonelului Wedgwood

In ziua de Joi 8 c. evreii ieşeni vor avea marea cinste, de a avea ca oaspete pe colonelul Wedgwood, fost ministru în cabinetul Mac-donald, actual vice preşedinte al partidului laburist şi membru al Camerei Comunelor.

Cu toată această imensă şi mare activitate politică, col. Wedgwood desfăşoară o uriaşă luptă pe tărâmul chestiunilor modern sociale.

Temperament de arzător câmpion al dreptăţii, el e duşmanul înverşunat al ori-cărei oprimări, de ori unde ar veni ea.

Graţie frumoaselor sale însuşiri de om de stat, el a putut atinge culmile unei strălucite cariere în patria sa, care e ţara clasică unde singurul criteriu al unei ascensiuni glorioase, este valoarea adevărată. Acestui fapt Anglia îi datorează individualităţile distinse din galeria oamenilor săi de stat, printre care se numără şi evreul Benjamin d'Israëli, care, ca lord Beaconsfield avea să pună pe fruntea suveranei sale, regina Victoria, coroana de Împărăteasă a Indiilor.

Dar să revenim la campionul pentru drept şi libertate care e col. Wedgwood.

Am văzut că el luptă nu numai pe un front larg politic, ci şi pe acela al marilor prefaceri sociale. Aşa i-a fost atrasă atenţia de chestiunea colonizărei Palestinei, a cărei mandatară se ştie că este Anglia. Către această chestiune nu s'a simţit atras însă numai din punctul de vedere politic şi social, ci şi dintr'unul sentimental: ca englez el are în sânge cultul bibliei şi pronumele său Iosiah e pur biblic, deci ţara sfântă e pentru dânsul patria spirituală, pe care ar fi fericit s'o vadă renăscută în vechea glorie.

S'a dus dar în Palestina, a studiat la faţa locului vasta operă de colonizare, pe care poporul evreu o înfăptueşte în condiţiunile cele mai grele şi tot ce a văzut acolo, într'atâta l-a mişcat, încât a devenit adept înflăcărat al ţelurilor sioniste.

Ca atare el a publicat numeroase broşuri sioniste, şi luptă în parlamentul englez când o chestiune sionistă e la ordinea zilei. Dar nemulţumit cu atât, el cutreeră continentele pentru a trezi conştiinţele evreilor şi ale tuturor oamenilor de bine, întru ajutorarea marei opere de dreptate socială de pe meleagurile ţărei sfinte.

La noi el vine din Germania, unde peste tot a repurtat succese mari, reuşind ca prin cuvântul său entuziast să atragă cele mai înalte personalităţi politice în comitetele pro-pal stiniene.

L'am auzit şi eu de curând la Berlin. In uriaşa sală, pe estrada de onoare, se afla şi ministrul german Braun, ministrul engl z la Berlin şi multe personagii ilustre din lumea politică. Toţi au fost fascinaţi de personalitatea puternică a lui Wedgwood, îndărătul căreia simţi o sinceritate şi un idea-

(Continuarea în pag. IV-a)

Din toată lumea

Ţara oamenilor tăcuţi. — Locuitorii din Arifona (America de Nord) sunt cunoscuţi tuturor americanilor prin obiceiul de a vorbi foarte laconic şi mai ales de a nu scoate alte întregi nici un cuvânt. Ei vorbesc numai ceiace au neapărat nevoie ; aproape că s'ar putea spune că Spartanii în comparaţie cu dânşii ar fi fost guralivi.

De curând un francez a pus în legătură această însuşire a populaţiei din Arifona cu uscăciunea climei. Aerul sec are o mare influenţă asupra limbei şi a laringelui, căci acesta din urmă şi chiar limba, fiind uscată, nu poate dispune individul la vorbă. Există deci un ţinut unde femeile vorbesc mai puţin!...

*

Băutura Kellogg.—Patronul unui renumit restaurant din Londra a preparat un nou fel de Cocktail, căruia i-a dat numele de Kellog-Cocktail. Faptul că birtaşul a ştiut să pue acest nume atât de frequent în gura fiecăruia, l-a făcut să-şi atragă o imensă clientelă.

In compoziţia acestui preparat intră produsele marilor puteri: rachiu de ienuper englezesc, vermut italian, rachiu de cireşe german şi grenadină franceză.

Este aici într'adevăr o aderare concretă a marilor puteri.

*

Din grăjdar, om de ştiinţă La expediţia lui Byrd spre polul sud a fost angajat şi un tânăr pentru observaţiile magnetismului. Acesta în urmă cu şase ani, fusese un simplu grăjdar în Wales (Anglia). Intr'adevăr pare de necrezut cum acest simplu ţăran a ajuns un om de ştiinţă. Intâmplarea a făcut însă ca să fie dat afară din serviciul său, pentru ca tot întâmplarea să-l ducă servitor la o şcoală secundară. Aci, după fiecare lecţie de fizică, ciudatul servitor învăţa şi el după o carte procurată dela un elev toate figurile ce rămâneau pe tablă. In scurt timp, la finele anului, se prezentă profesorului care rămase uimit de de cunoştinţele sale, astfel încât a fost primit imediat în şcoală, pe care o absolvi apoi cu succes. In urmă cu ajutorul unei farse, el îşi putu continua studiile la academia de ştiinţe din Londra.

In pag. III-a
Ultima Oră
telegrafică şi telefonică

In vălmăşagul crizei

In pragul soluţionării crizei de guvern, partidul naţional-tărănesc rămâne mereu intrasigent şi nu vrea să accepte subt niciun motiv un cabinet de concentrare. Regenţa, bancherii străini şi chiar unele cercuri politice doresc dimpotrivă un guvern naţional. In acest scop d. Titulescu este aşteptat ca o speranţă urîaşă.

Dar în situaţia momentului d. Titulescu nu ar putea realiza decât două cabinete : sau unul în colaborare esclusivă cu naţional-ţărăniştii, sau altul alcătuit din elementele partidelor care au aderat la formula guvernului de concentrare. Orcare din aceste două soluţii nu vindecă însă complect neînţelegerile dârze, în ambele cazuri rămânând tabere de nemulţumiţi conduşi de ambiţii şi vrăjmăşie.

O soluţie de satisfacţii unanime nu se poate deci desprinde acum nici din haosul faptelor, nici din atitudinea partidelor : Regenţa se află în prezent la răspântia, unde are dintr'odată de învins greutatea împrejurărilor şi duşmănia stearpă dintre oameni.

INT.

Carnetul cu actualităţi

Caleidoscop modern

Filmele de senzaţie. Viaţa actorilor şi plaja.— Unde duce popularitatea. Puţină indiscreţie.

de I. FR. BOTEZ

Când după războiu filmele şi-au făcut iarăşi apariţia şi industria cinatică a luat acel avânt nebănuit, mergând din surpriză în surpriză, un singur gând a zbuciumat mintea marilor regizori : arta mută trebue identificată gustului celor mulţi. De aceia cele mai superioare realizări au fost în aşa chip combinate, încât să n'aibă ascunzişuri nici pentru intelectuali, nici pentru profani.

Chiar filmul lui Mosjukin — „Răposatul Mathias Pascal",— turnat după nemuritorul roman al lui Luigi Pirandello, a realizat un efort : dramatizarea stărilor adânci şi problemelor de psichologie complicată, prin imagini reale, gesturi comode şi comparaţii obişnuite.

Cetitorul romanului îşi dă îndată seamă de aceste diferenţe, comparând slabele complicaţiuni ale filmului, cu cele ale cărţei. Dar nu toţi artiştii sunt de talia lui Mosjukin.

In consecinţă, Europa, pentru a corespunde nevoilor şi cerinţelor marelui public, a lansat două categorii distincte de filme: comediile vieneze, reeditate după operete şi unde H. Liedke are a-şi spune totdeauna cuvântul şi comediile de plajă, operă exclusivă a comicilor Patt şi Patachon (Patachonel a survenit ulterior).

Toate acestea au rulat şi rulează încă pe ecranele noastre aducând o contribuţie burlescă de frivolitate, naivitate, haz şi ghiduşii.

Operetа vieneză vrea să pue faţă în faţă pe tânărul cadet (conte sau prinţ), cu vesela şi minunata midinette, revoltând pudoarea vreunei nenorocite matrone dela 48 ; iar Patt şi Patachon caută mereu plajele unde costumele sumare, prilejuesc reflecţii stăruitoare spectatorilor.

Industria filmelor moderne în America, pilotează în jurul tristului Charlie Chaplin şi a cowboyului Douglas.

Factura e mai morală, dar frivolitatea nu-i complect neglijată.

Plaja cu atracţii

In schimb şi americanii şi europenii îşi pierd calmul, îndată ce este vorba de viaţa în aer liber. Plajele moderne au ajuns un fel de miraj al tineretului vremilor noastre. Cele mai excesive nebunii, îşi găsesc acolo teren de experienţă. Tot actorii şi actriţele dau nota. Nu există credem, cetitor al revistelor ilustrate, care anul acesta să nu fi înghiţit cu privirea sute de fotografii, care de care mai decoltate, asupra sporturilor la malul mării.

Cultul antichităţei şi educaţia fizică a distrus pudoarea, iar noi, conformându-ne gusturilor apusului, după ce am introdus dansul pe plajă, am găsit de cuviinţă să inaugurăm plaja celor fără costum de bae.

S'au ridicat proteste vehemente, — zădarnic ; băile de soare nu se pot face în costum deoarece... razele ultraviolete nu trec prin stofă. Şi atunci plaja urmaşilor lui Adam şi Evei a devenit un colţ recreativ cu distracţii nevinovate.

(Continuare în pag. IV-a)

Expoziția de mode a firmei

„Maison Suzanne“

Arătăm colecția noilor modele de toamnă și iarnă (rochii de zi, de seară, de sport, mantile etc.).

în SALONUL DE SUS AL

Restaurantului „Elisée“

(deschis până Duminică 12 Noembrie)

Intrarea liberă.

SALI PORJES

reintors din a doua călătorie, ce cele mai moderne

Mantouri, Rochii de seară și alte noutăți.

Se primesc comenzi. Preturi convenabile.

Vizitați

RAIONUL SPECIAL de IMBRACAMINTE

al Magazinului Universal „RATA“

Iași, str. Gh. Mârzescu No. 34 Iași

Care în vederea sezonului de toamnă și iarnă este bine asortat cu tot felul de noutăți în:

HAINE GATA pentru barbați, băieți și copii

PARDESEURI, SCURTE cu și fără blană, MACFERLANE, IMPERMIABILE, ȘTOFĂ CU METRU, MANTILE PENTRU DAME, (de Velour și *blană*, etc. etc.

ATELIER SPECIAL PENTRU COMANDA

Prețu i convenabile, plata în rate lunare **fără dobândă**

Spre a invinge Durerea,

Tori care ar fi forma sau origina ei 30 de ani de experiență au consacrat eficacitatea fără de pereche a cunoscutelor

CACHETS DU Dr FAIVRE

FRIGURI
MIGRENE
NEVRALGII
PALUDISM, GUTA, REUMATISM
DYSMENORRHEE
DURERI DE DENTI

DE VÂNZARE LA TOATE FARMACIILE ȘI DROGHERIILE

Cutia de 1: Lei 8 » | Cutia de 12: Lei: 75 »

ANUNȚ

Se aduce la cunoștința D-lor Proprietari cari angajează hornari pentru curățitul coșurilor, mai înainte de a-i angaja să le ceară cartea de lucrător sau meșter, eliberată de Corporație precum și carte chitanță cu timbrele aplicate la zi.

Acei ce nu se vor conforma acestei dispoziții vor suferi rigorile legii.

Comitetul breslei hornari
Președinte, Grosu Dumitru
Secretar, Nistor Ion

România
Corpul Portăreilor Tribunalului Iași
PUBLICAȚIUNE No. 401

Anul 1928 luna Octombrie 31

Se publică spre cunoștința generală că conform adresei Jude Ocol 2 Mixt Iași, No. 21917 | 1928, se va vinde prin licitație publică în ziua de 16 Noembrie 1928 ora 10 a. m. averea mobilă sequestrată cu procesul verbal No. 1372 | 928 de la Elena Ionescu la pretenția Banca Neamului avere compusă din: una masă, o oglindă, 1 lampa nichelată, 1 covor și două cuvertur.

Vânzarea se va face în Iași Piața Halei pe bani gata și în asistența comisarului respectiv.

Șef Portărel, B. Stancov
Secretar, Munteanu

România
Corpul Portărelor Tribunalului Iași
PUBLICAȚIUNE No. 402

Anul 1928 luna Octombrie 31

Se publică spre cunoștința generală că conform adresei Jude Ocol 2 Mixt Iași, No. 21915 | 1928 se va vinde prin licitație publică în ziua de 21 Noembrie 1928, ora 10 a. m. averea mobilă sequestrată cu procesul verbal No. 97 | 928 dela Const. Timofte la pretenția B-ca Neamului, avere compusă din: 1 masină de cusut Singher, un scrin, o oglindă și o etajeră.

Vânzarea se va face în Iași, Piața Halei pe bani gata și în asistența comisarului respectiv.

Șef Portărel, B. Stancov
Secretar, Munteanu

MI S'A FURAT pe sala tribunalului, un portmoneu galben de piele, conținând certificatul de depunere a examenului de capacitate și câteva ordonanțe de plată, precum și mai multe chitanțe de mână, valorând aproximativ 12.000 lei.

Le declar nule și fără valoare în mâinile oricui s'ar găsi.

GH. C. TOMA
Casierul băncei populare din com. Băiceni Jud. Iași

FUNCȚIONAR DE BIROU bine exercitat la expediție și comisioane în oraș, găsește loc imediat la fabrica de oglinzi Emil Bergher str Palat Iași.

DE INCHIRIAT în strada Asaki No. 6, camere mobilate, libere imediat.

La Marele Magazin de Blănuri

I. M. KUNOVICI

Strada Ștefan cel Mare No. 4

A sosit un mare stoc de ***blănuri veritabile și fine*** importate direct de la origine.

In bogatul asortiment se pot găsi:

Astragan fin, loutre veritabil, Biber, Noutria, Petit-gris Pitois, Dihor, Skongs veritabil Oposum australian taupe veritabil, Vulpi, argintii, albastre, gris, albe și roșii, precum și un rayon special de haine de blană gata și de comandă, executate în mod ireproșabil.

Mobile „Hirsch“

Depozit de *Lămpi Electrice*

Cristaluri, Porcelanuri.

Prețuri originale de fabrică

PIERDUT o poliță de Lei 4000.- semnată de d. Ungar P. Iloaei în ordinul Koifman, Ghitis & Specterman Iași, (scadența până astăzi).

O declarăm nulă și fără valoare în mâinile oricui s'ar afla.

PIERDUT dovada de lăsare la vatră, eliberată de Cercul de recrutare Cernăuți la 25 Ianuarie 1927.

O declar nulă și fără valoare în mâinile oricui se va găsi.

DUMITRU ANDRONIC
Laborantul grădinei botanice str. Carol 22

PIERZÂNDU-SE un efect în alb pe timbru de 20 lei — semnat de mine, expediat prin poștă la Iași, îl declar nulă și fără valoare în mâinele oricui s'ar găsi.

HAIKEL SOLOMON, Bivolari

PIERDUT adeverința de subscriere No. 5658 din 31 August 1925 pentru 6 acțiuni ale Soc. Com. de Electricitate Iași Deasemenea una chitanță de rate, acțiuni de Lei 175 din 2 Noembrie 1927.

B. C. WALDMAN

PRACTICANT de birou se caută la administrația ziarului. A se prezenta numai cu oferte scrise, indicând adresa, între 5—7 p. m.

DE VÂNZARE casele din strada Speranței 8. lângă Liceul Internat, având 5 odăi mari, antret, bucătărie, subsol, canalizare, apă, electricitate și grădină cu pomi roditori, libere la vânzare, se văd între orele 8 și 6 p. m.

GAZDĂ eventual cu pensiune se oferă numai pentru o domnișoară. Adresa la ziar sub „Str. Ștefan cel Mare“.

DE INCHIRIAT două camere mobilate cu intrări separate în str. Lăpușneanu No. 35 în curte jos la **Elisée.**

Ședința consiliului județean

DIURNELE ȘI O ORDONANȚA CU BUCLUC

Consiliul județean ieșan s'a întrunit aseară la prefectură la or 6 p. m.

In ședința de aseară s'a continuat discuțiunea asupra raportului d-lui P. Tudose.

Timp de mai bine de o oră s'a discutat aprins, s'a deliberat, și s'au votat deziderate în privința unor modificări de articole din legea administrativă.

Ordonanța cu buclucul

Trecându se apoi la chestiunea financiară a județului; s'a făcut o interesantă constatare.

D. Tudose a cetit lista de subvenții acordate de prefectură pentru «propaganda culturală», printre care era și o ordonanță emisă pe numele d-lui I. Kirilă, administratorul financiar, în valoare de 3,500 lei, pentru albumul I. C. Brăteanu.

D. Kirilă care era prezent, a declarat că este cu totul străin de această afacere. Urmează să se facă cercetări pentru a se descoperi misterul ordonanței cu buclucul.

Iarăși chestia diurnelor

S'a observat că în fiecare sesiune a consiliului județean, membrii discută, se agită și aduc motive serioase pentru ca să li se acorde diurne pentru ședințe.

Or, se știe că mandatul de consilier județean este onorific (neremunerat). Dar consilierii județului nostru nu-și pot pierde timpul la ședințe, cauzându-și astfel și pierderi materiale,—de aceia au hotărât să intervie din nou la Minister pentru a li se acorda diurne.

---

x *Teatrale.* In astăseară mare succes *„Cateneaua cea mică“* cu d. Mil. Gheorghiu în rolul principal. Deși reluare, publicul a făcut o caldă primire acestei delicioase comedii, precum și interpreților.

Numeroase aplauze la scenă deschisă au confirmat, că acest spectacol e pornit pe-o lungă serie.

Femeea cu cel mai mare diamant din lume

ansatoarea americană Peggy Joyce și cei cinci bărbați ai săi. Un proces unic în felul său

Frumoasă dansatoare anglo-americană Peggy Hopkins Joyce are stârnise de curând un excepțional interes în jurul ei la Paris, va determina în cel mai scurt timp un formidabil proces în legătură cu ultimul ei divorț.

Istoria vieții conjugale a frumoasei dansatoare este cu totul originală și oferă un exemplu rar de femeie schimbătoare.

Prima căsătorie a acestei femei, a avut loc pe ascuns acum cițiva ani, pe când diosa nu era decât o elevă naivă de 17 ani, într'o mânăstire de maici. Alesul ei a fost Ev ald Denwer, fiul unui fabricant miliardar din capitala Mormonilor (Statele—Unite).

După trei luni de căsătorie tăinuită, fiul trebui să divorțeze de eleva aventurieră din pricină că tatăl său îl amenința cu desmoștenirea dacă n'o va părăsi.

Cel de al doilea bărbat al baletistei Joyce a fost un bogat minier anume Stanley Hopkins, care se divorță și el numai după câteva luni de conviețuire, din pricina extraordinarei risipe pe care o făcea soția lui.

După cinci luni Peggy Joyce se căsători cu un nobil vicontе francez. Dar nici această căsătorie nu ținu multă vreme. Nu trecură decât șase luni și frumoasa Peggy deveni soția miliardarului suedez Graf Morner. Acesta i-a cumpărat cel mai mare diamant din lume. Frumoasa bijuterie cântărește mai mult cu 15 carate decât celebrul „Kohinoor“, diamantul de coroană al reginei Angliei.

Peggy Joyce poartă acest diamant numai la anumite ocazii și la reprezentațiile sale.

Pentru siguranța sa, ea era păzită de doi detectivi care o urmăresc pretutindeni ca două umbre ale ei. Ultimul ei soț, de care Peggy s'a despărțit acum câteva luni la New-York, va intenta un proces soției sale, pentru a obține restituirea neprețuitului diamant pe care Peggy l a încredințat spre păstrare unei mari bănci din New-York. Procesul va fi unic în felul său.

Acum, dansatoarea americană este logodită cu un mare milionar englez lordul Northesk. Se pare că Reggy vrea să devină soție credincioasă. Ea a cerut un termen de cinci luni spre a medita serios la înfăptuirea celei de a cincea căsătorii a ei care, după spusele ei, va fi „de lungă durată“.

Frumoasa dansatoare schimbăcioasă promite că se va cuminți. Desigur că pentru o nouă perioade de...câteva luni.

DIN CRUZIMILE DESTINULUI

TRAGEDIA FAMILIEI UNUI SĂTEAN

Nu se va uita ușor catastrofa de la Recea, întâmplată din neatenționea unor ceferiști și unde și-au găsit moartea zeci de inși, iar între aceștia familia Rocca, un inginer italian, cu acest nume, soția sa, de origină românică, și fetița lor—trei persoane, după-ce abia câteva săptămâni înainte s'a sfârșit într'un accident de automobil, la Câmpulung, tatăl inginerului, generalul Rocca, un merituos militar din războiul țării sale. De câtă fatalitate n'au fost urmăriți acești oameni!

Tot așa de vitreg tratat, să zicem, de destinul său, e și săteanul din Balciu—com. Miroslava, Mihai Roșu, ucis, la o vale, spre Proselnici, de un car de lemne.

Anul trecut i-a murit un ginere, lăsând în urmă 5 copilași, T. Neagu, din Nicolina. La câteva săptămâni e omorât de o lutărie de pe Nicolina un băet al lui Roșu, Dumitru, rămas a ajuta pe soră-sa văduvă.

Ce jale era pe capul familiea pe lângă că avuse nenorocirei, multor pagube în vite, iar bătrânul Roșu rămăsese infirm de un picior, de vr'o 4 ani, împușcându-se din imprudență. Acum moare și el, om cinstit, spre jalea nemărginită a familiei și a sătenilor.

E dureros — profund dureros a intra în casa din Balciu, care cuprinde atâta jale, sau a sluji în ziua de Aranghel — patronul bietului Roșu — înmormântarea lui. Destin crud, fatalitate, prea ești fără milă, de atâtea ori!.

Pr. F. B.

INFORMAȚII

x *D prefect Eduard Lăzărescu a avut astăzi dimineață în localul instituției pe care o va părăsi mîne, o atitudine cu totul necuviincioasă față de un reporter al nostru. Il iertăm pe d. Lăzărescu; în momentul crud al plecării, enervările sînt doar așa de firești!..*

x *Onomastica Regelui Mihai.* Mâine fiind onomastica M. S. Regelui Mihai, va avea loc la Mitropolie un Te-Deum.

De asemenea se vor oficia servicii religioase la toate bisericile din oraș și județ.

x UN NOU TREN RAPID In ziua de 10 Noembrie curent se pune în circulație noul tren rapid Galați-București.

Primul tren va pleca din București, Sâmbătă 10 crt.

x Mitropolia a declarat vacantă parohia «Ziua Crucei" din Iași.

x *Atac nocturn.* Din Tg. Pârliți—Iași ni se comnnică faptul că astă noapte mai mulți răufăcători au pătruns în casa gospodarului V. Balgan, pentru a-l jefui.

Săteanul a simțit pe tâlhari, și a strigat după ajutor. Unul dintre răufăcătorii i-a aplicat atunci câteva lovituri de ciomag în cap și pe corp; după care hoții au dispărut.

Se fac cercetări.

x Ministerul a confirmat numirea d-lui M. Alexandrescu, delegat în oficiul județean I.O.V.

x Mâine va avea loc la Șipote instalarea comisiunei interimare de sub președinția d-lui Alexiuc.

x Alegerea epitropiei spitalului israelit din localitate promite să fie interesantă. Sunt depuse 9 liste de candidați, formate din toate clasele sociale.

Aseară a avut loc mai multe consfătuiri de alegători în diferite sinagogi. Aflându-se că actuala epitropie,—al cărei mandat a expirat în Aprilie 1928—intenționează a depune spre votare în ziua alegerei un proect nou de statute precum și un regulament, alegătorii întruniți au hotărât în unanimitate de a nu vota aceste statute și regulamentul respectiv. Adunările au decis că după formarea nouei epitropie, să ceară să se publice în ziarele locale și în foi volante un anteproect de statute și un regulament, trimițându-se câte un exemplar fiecărui membru al acestei instituții, și pe urmă să se convoace o adunare generală a cotizanților spre a se face votarea pe articole.

Există multe contrafaceri ale tabletelor originale de Aspirină. Fiți dar atenți: numai în ambalajul original „Bayer“ (cu 6 sau 20 tablete) găsiți renumitele tablete de Aspirină.

---

x Administrația financiară ne roagă să atragem atenția contribuabililor, că în nici un caz să nu achite impozitele nici unui perceptor ci să se deplaseze singuri la percepție, unde să verse suma, contra unei chitanțe.

x *Sinucidere din mizerie.* — O impresionantă sinucidere s'a petrecut ieri în com. Aroneanu-Iași.

Săteanul P. Comandescu, rămas văduv și fără copii, trăia într'o cumplită mizerie.

In ultimul timp însă chinurile lui Comandescu au ajuns atât de insuportabile, încât nefericitul sătean s'a hotărât să-și pue capăt vieței.

Ieri, Comandescu și-a procurat o cantitate de spirt denaturat, pe care a băut-o. Nenorocitul sătean a fost găsit mort în bordeiul său din marginea satului.

x S'a primit la direcția regională a stației Iași o adresă prin care se atrage atenția poștei ca să nu se mai primească pachete poștale cu ambalaj insuficient, întrucât acesta se defectează pe drum, periclitând siguranța lucrurilor expediate.

x Uniunea Subofițerilor reangajați pensionari secția Iași roagă cu insistență, pe toți pensionarii, din armată foști subofițeri reangajați aflați cu domiciliu în județele din Moldova, Basarabia și Bucovina care doresc a se inscrie în uniune cu sediul la Craiova să-și comunice fiecare cât mai curînd posibil adresa exactă d-lui Focșăneanu, presedintele Uniunei Secția Iași—Str. Vasile Alexandri No. 3, pentru a li se putea comunica instrucțiunile necesare relativ la organizarea acestei Uniuni.

ULTIMA ORA

Spre un guvern național-țărănesc

Criza va fi rezolvită Vineri

O nouă audiență a d-lui Maniu la Inalta Regență

București 7.— Ieri d. Iuliu Maniu a avut o nouă întrevedere cu Inalta Regență. Audiența n'a avut un caracter oficial. Despre cele discutate, nu a transpirat nimic. Acest fapt a fost ținut atît de secret, încât n'a fost comunicat nici chiar fruntașilor țărăniști.

Se spune însă că partea principală a discuțiilor dintre Regență și d. Maniu, a fost înlăturarea chestiunilor de amănunt din calea constituirei viitorului guvern național-țărănesc.

In așteptarea d-lui Titulescu

Se anunță că d. Titulescu a părăsit Parisul Luni după amiază. Astăzi la ora 4 jum. p. m. d-sa va sosi în țară prin punctul Jimbolia, iar mâine la ora 7,20 a. m. va sosi în Capitală. Se crede că chiar mâine dimineață d. Titulescu se va prezenta Inaltei Regențe. Deasemenea se afirmă că după sosirea d-lui Titulescu criza nu va mai dura.

D. Gr. Gafencu, directorul ziarului „Argus" și fruntaș național-țărănist a plecat în întâmpinarea d-lui Titulescu, având misiunea de a face comunicări importante din partea d-lui Iuliu Maniu.

Liberalii afirmă că vom avea un guvern Maniu

Eri toată ziua și seara până la ore târzii au avut loc discuții și întrevederi între fruntași mai mult sau mai puțin autorizați liberali, iorghiști și averescani. Sunt puține speranțe de reușita unei combinațiuni în acest senz. **La banchetul liberal, mulți fruntași au anunțat că până Sâmbătă vom avea un guvern național-țărănesc.**

*

Se afirmă că Vineri 9 Noembrie criza va fi soluționată. E vorba ca Vineri la prânz d. Iuliu Maniu să fie însărcinat cu formarea cabinetului și chiar în aceiaș zi să depuie jurământul.

D. Titulescu nu colaborează fără național-țărăniști

Cercuri bine informate anunță că d. Titulescu ar fi comunicat că nu înțelege să formeze un cabinet de concentrare fără participarea național-țărăniștilor. In urma acestei comunicări se spune că Regența face investigațiuni în cercurile politice autorizate pentru realizarea altei propuneri.

In acest scop factorul constituțional ar fi propus d-lui Maniu un guvern de concentrare cu dizolvarea actualului parlament.

D. Maniu va da răspunsul astăzi.

Național-țărăniștii ieșeni și criza de guvern

Cuvântul de ordine al d-lui Maniu.— Proecte pentru o eventuală guvernare.

Național-țărăniștii din Iași — și în genere din toată țara — așteaptă rezolvirea crizei cu încredere și în deplină liniște. E privesc încercările liberalilor de a sugera un guvern de concentrare — numit guvern național — ca o ultimă sforțare de a înlătura partidul național-țărănesc dela o guvernare liberă, nefrântă, după programul partidului.

*

Național-țărăniștii ieșeni au luat măsuri pentru a răspândi în toate părțile cuvântul de ordine pornit de la centru, ca populația să aștepte în liniște și cu încredere dezlegarea crizei, amintind jurământul de la 6 Mai.

Nimeni nu va face nimic, nici o mișcare, așteptând cuvântul d-lui Maniu, pentru aducerea la îndeplinire a celor hotărâte la Alba Iulia.

*

Partidul național-țărănesc a hotărât să nu se preteze la combinațiunile — care sub masca ideii de salvare națională— ascund urâte combinațiuni de interese meschine și de partid. Bazat pe încrederea maselor nu va lua nici un moment o atitudine care să zdruncine credința acestor masse.

In cazul când victoria unei politice adevărate, bazate pe încrederea ambilor factor constituționali nu va triumfa, partidul național-țărănesc își va urma neclintit drumul trasat și va împinge acțiunea până la biruința deplină.

Național țărăniștii afirmă că greșesc acei care-și închipue că se poate produce o deprimare în rândurile cadrelor partidului prin piedicile puse în drumul venirei la guvern.

*

In altă ordine de idei partidul național-țărănesc susține că este conștient de greaua răspundere ce-i incumbă unei actuale guvernări, își dă seama de celace trebue să înfăptuiască urgent.

Deaceia fruntașii se gândesc la soluțiuni serioase la toate problemele și necesitățile actuale. Ei au intențiunea a face o severă selecțiune în însărcinările ce vor trebui să dea, în cazul când vor forma guvernul, cu hotărârea fermă de a curăți administrația publică de tot gunoiul adunat.

*

Național—țărăniștii din Iași privesc cu mâhnire tribulațiile d-lui N. Iorga și cu compătimire în ce privește compania în care se află.

Despre averescani, național-țărăniștii privesc cu nepăsare zvârcolirile ultime și atitudinea generalului față de Regență și de partidul său propriu.

L. PAUL

D. Argetoianu vrea să fie deputat...

București 7.—Se anunță că d. Argetoianu l-a chemat pe d. D. R. Ioanițescu, cu care a avut o lungă convorbire.

Se spune că d. Argetolanu a amintit fruntașului național-țărănist vechile lor legături de prietenie solicitându-l ca în cazul unor alegeri prezidate de d-l Maniu, să nu-l neglijeze cu un mandat de deputat.

O nouă demisie

București 7. — D. Iulian Petrescu, deputat lupist de Ialomița, s'a înscris în partidul național-țărănesc.

DUPA DEMISIUNEA GUVERNULUI FRANCEZ

D. BRIAND VARMA NOUL CABINET

MARE HOA LA BURSA

Paris 7.—Cercuri ice autorizate afirmă că Aristide Briand va fărcinat cu formarea noului guvern. D. Briand ar usă preieie președinția cabinetului și portofoliul exterior,

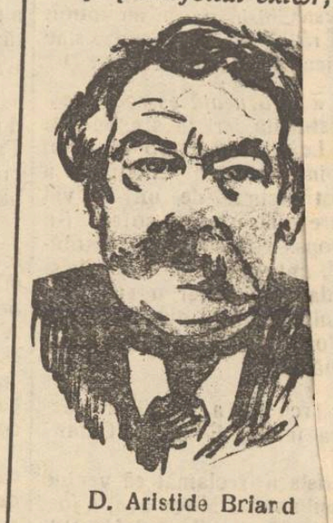

D. Aristide Briand

iar d. Caillaux, finanțe. Acest cabinet se va sprijini pe Uniunea națională, cu inclinări mai mult spre stînga și cu escluderea grupării d-lui Louis Marin.

*

Ziarul „Le Temps" anunță că un număr de deputați radicalsocialiști a convocat o ședință, în care au arătat că nu recunosc valabilitatea moțiunii dela Angers.

*

Ieri a avut loc prima ședință a Camerei franceze după vacanță. Ședința a fost foarte scurtă, din cauza demisiei guvernului.

D. Buisson a ținut un discurs în amintirea deputaților decedați, evocând în special în cuvinte elogioase figura ministrului Bokanowski, mort în cunoscutul accident de aviație.

*

D. Doumer a declarat ziariștilor că în urma unei întrevederi cu președintele re-

D. Poincaré

publicii, a aflat că se va încerca formarea unui guvern de tranziție.

*

Demisia cabinetului Poincaré a provocat o mare panică la bursă și o scădere catastrofală a cursului. Rentele de stat au pierdut 1—2 puncte, iar acțiunile băncilor franceze au suferit pierderi enorme. Deasemenea acțiunile Băncii Franței au înregistrat o prăbușire alarmantă, cu 1000 lei scădere la cursul normal.

Spre închiderea bursei, agitația s'a potolit puțin.

ORA 3

IN TOIUL CRIZEI

SEMNAREA CONVENȚIEI CU GERMANIA

București 7.—Cercuri autorizate afirmă că Regența este încredințată că în urma ultimelor manifestări ale d-lui Vintilă Brătianu, n'ar fi posibil formarea unui guvern național.

Totuși până în prezent factorul constituțional nu s'a pronunțat decât pentru formula un cabinet de concentrare, socotind că altfel s'ar instala un guvern de dictatură.

Se spune însă că în nici un caz d. Maniu nu va consimți să participe la un guvern asemănător aceluia prezidat de d. Barbu Știrbey.

Se confirmă deasemenea că d. Titulescu nu va prezida un viitor guvern, decât în colaborare cu național-țărăniștii.

Deocamdată criza e încă în toiu și va dura probabil încă două zile.

*

In toate cercurile politice din Capitală domnește o vie agitație. La clubul și în sala clubului național țărănesc s'a adunat o lume imensă interesîndu-se de alcătuirea eventualului guvern Maniu.

S'a aflat astfel că prefect de poliție al Capitalei va fi numit d. Dem. Dobrescu.

D. Maniu a trimis delegații orășenești în toată țara spre a asigura poporul de devotamentul partidului național țărănesc.

*

Azi dimineață d. Vintilă Brătianu a trimis instrucțiuni d-lui Oromolu să semneze convenția cu Germania. Se crede că convenția va fi semnată chiar astăzi.

Cum decurg alegerile în America

New-York 7.—Primele știri sosite anunță că alegerile prezidențiale decurg în ordine. Au votat 40 milioane locuitori.

Astăzi deabia se va ști rezultatul în Europa, din cauza diferenței de orar dintre cele două continente.

*

Londra 7.—Agenția „Reuter" pe baza știrilor primite până azi dimineață anunță că alegerea lui Hoover este asigurată.

Criza din Franța

Paris 7.—Toate grupările parlamentare întrunite în cursul serii s'au hotărât pentru continuarea politicei actuale. După întrevederea pe care a avut-o d. Doumergue cu președintele Camerei, acesta din urmă a declarat că criza va dura încă câteva zile. Camera a fost suspendată până Joi.

TOATĂ GAMA
PRODUSELOR DE FRUMUSEȚE
Se găsește de vânzare
LA MAGAZINUL CORYSE, Cl-ea Victoriei, 70
LA MAGAZINUL UNIVERSEL, Cl-ea Victoriei, 11
ȘI LA TOATE MAGAZINELE
CU PRODUSE DE FRUMUSEȚE
PARFUMURILE
CORYSE
PARIS
E.M.

Au început alegerile prezidențiale în America

New-York 7.—Eri au început alegerile președințiale în America. Alegerile au început la ora 6 dimineață și încă dela ora 5 un șir lung de alegători se afla în fața localului de vot. Toată poliția din New York este postată în jurul localului. Se pare că anul acesta procentul votanților va fi mult mai mare, la New-York numai fiind două milioane de alegători.

Pariul pentru alegeri marchează 5 la 1 în favoarea lui Hoower. Acesta așteaptă rezultatul într'o vilă a sa din California, iar celălalt candidat Smith așteaptă în hotelul Baltimore din New-York.

Rezultatul se va da astăzi dimineață.

Prăbușirea unei mine

16 victime omenești

Petroșani 7.—O groaznică nenorocire s'a întâmplat eri la mina Est din Petroșani. Mina de cărbuni s'a prăbușit, acoperind 16 lucrători. De subt dărâmături un lucrător a fost scos mort, iar 15 sunt grav răniți.

x *Un incendiu* a distrus astă noapte recolta săteanului P. Luchian din com. Focuri—Iași.

Focul a luat naștere din neglijența unor copii. Pagubele sunt mari

ECOURI

— Primim spre publicare următorul apel:

EVREI!

Iot 8 Noembrie orele 6 jum. sosește în localitate distinsul oaspe al evreimei ieșane

Dl. Col. I. C. Wedgwood

fost ministru, deputat în parlamentul Marei Britanii

Se cuvine să primim cu cinste pe devotatul prieten al evreimei care ne vizitează spre-a ne expune vederile sale cu privire la opera de reclădire a Căminului național evreesc în Palestina.

EVREI!

Veniți cu toții la gară, în întâmpinarea **D-lui Col. I. C. Wedgwood,** ca prin numărul nostru mare să exprimăm solului dreptății simpatia noastră.

Comitetul Federal al secțiunelor-sioniste și instituțiunelor național-evreești din Iași

DOCTOR
Sebastian Pineles
medic de spital
Specializat la Paris și Viena
în boli de copii și sugaci
RAZE ULTRAVIOLETE
Consult. 2—4 p. m.
str. Gh. Mârzescu 16, etaj
(Casele foste Kessim)

Familia N. V. Ștefăniu roagă prietenii și pe cei ce au cunoscut și iubit pe neuitatul

N. V. ȘTEFANIU

să bine voiască a participa la parastasul de 40 zile ce se va face la cimitirul Eternitatea, Sâmbătă ora 10 dim.

Lei 100 Kilogramul **Lână laie** recolta 1928 spălată, uscată și scărmănată numai

„La Cămila"
Iași, str. Anast. Panu 47

DOCTOR H. SIRCHIS
fost intern de spital
Boli Interne și Venerice
tratează după ultimele metode științifice.
Consult. 8-10 a. m. și 2-7 p. m.
Iași, str. Cuza Vodă 9
vis-a-vis de Prefectura Poliției

DOCTORUL
R. DAMSKER
str. Ghica-Vodă No. 44 46
MEDICINA INTERNA,
SIFILIS și GENITOURINARE
tratează prin
DIATHERMIE
Bolile interne, reumatismul, guta nevralgii, etc.
Bolile urinare și boli de femei
Cons. 8—11 a. m. și 3—7 p. m.

CEL MAI SIGUR MOD DE A SPĂLA CIORAPI DE MATASE.

Ciorapii de mătase sunt frumoși numai atâta timp cât rămân noui. Dacă însă îi spălați cu LUX păstrează suplețea și culoarea inițială. Nu au niciodată aspectul unor ciorapi purtați, căci LUX le dă întotdeauna aparența de nouă.

LUX se vinde numai în pachete, niciodată vărsat.

Prețul în detail: 30 Lei pentru pachetul mare.

LUX

32 X Lx—Roy

ŞTIRI DIN ŢARĂ ŞI STRĂINĂTATE

„OPINIA“

literară şi artistică

(Continuarea din pag. I-a)

Diferite ştiri

— *Un grup de pictori* francezi ş'-au anunţat sosirea la Bucureşti, unde vor deschid câteva expoziţii de artă modernă.

— *La Moscova* a fost descoperit un manuscris inedit al Dostoewsk'. Este vorba de o nuvelă neterminată, descriind viaţa de mizerie a unui student îndrăgostit.

— *„Sarmiza“* este titlul ultimei piese a d-'ui Călătorescu Radomir.

O comparaţie

Scriitorul franc z Roland-Dorg ès spunea într'un cerc de priet ni :

— „In dragoste bărbaţii sânt ca şi chibriturile; dacum se aprind, îşi pierd capul“.

Legea domiciliului forţat a fost suspendată ?

DOUĂ FAPTE CONCLUDENTE

In chestia domiciliului forţat pentru profesorii universitari, au intervenit două fapte, ce îndrituesc a crede, că legea a fost suspendată,—încă înainte de a se cunoaşte pe noul titular al ministerului de instrucţie.

Iată cele două fapte.

*

D. Alexiu, este directorul contenciosului de la ministerul instrucţiei, şi în acelaşi timp profesor la Universitatea din Cernăuţi.

D. dr. Anghelescu l'a somat să renunţe la una din slujbe, pentru a şi alege domiciliul, iar la refuzul acestuia, l'a suspendat dela Universitate.

D. Alex.. ,— nu s'a arătat de loc emoţionat şi a declarat ministrului, că o lege nu poate fi retroactivă — că are drepturi câştigate şi că va apela la contencios,— pentru a-şi apăra acele drepturi.

După câte-va zile de reculegere, — ministrul a reintegrat pe d. Alexiu în toate drepturile sale.

*

Un al doilea fapt provine din defectuozitatea legei. — In adevăr, prin lege se prevede că profesorii universitari vor fi judecaţi, în chestia domiciliu'ui, de consiliul permanent, din care fac parte şi profesori secundari. Ori aceasta e principial o calcare a drepturilor profesorilor universitar', cari au a fi judecaţi esclusiv de semenii lor.

Şi, se prea poate, că d. dr. Anghelescu, să fie în sufletul său chiar mulţumit, de o întâmplare bine venită, în apropierea alegerilor.

DAN

Personalitatea colonelului Wedgwood

(Continuare din pag. I-a)

lizm rar. Numai astfel se explină marile] jertfe de energie, pe care acest inimos neevreu, le aduce în chip atât de frăţesc cauzei năpăstuitului popor evreu.

In Capitala noastră el a trezit acelaşi entuziasm ca pretutindeni. Membrii guvernului român i-au acordat o atenţie deosebită şi fără îndoială că şi în oraşul nostru, străduinţele acestui nobil luptător vor fi răsplătite prin recunoştinţa şi simpatia unanimă.

R. SCH.

Erupţia vulcanului Etna

Roma 7.—Consiliul de miniştri de eri s'a încheeat foarte pripit, pentru a permite m nistrului muncii să plece în Sicilia spre a vizita regiunea vulcanului Etna. Din S'cilia so esc z łuie ştiri alarmante. Satele din jurul Etnei au fost evacuate, pentru a nu f. surprinse de torentul de lavă. Populaţia cere ajutoare.

Erupţia vu'canului Etna creşte mereu. La 2000 metri înălţime s'a deschis un crater din care ţişneşte apă clocotită. Vulcanul s'a crăpat şi prin gaura uriaşă se scurge un fluv'u de lavă incandescentă.

In chestia tratativelor de la Rapalo

Budapesta 7. — Starea sănătăţii lui Szereni, nu-i permite să plece la Rapalo. De aceea tratativele româno-maghiare au fost amânate până la 15 Noembrie.

D. Szereni fiind bolnav, va fi înlocuit cu un alt delegat.

Zeppelinul la Friedrichshafen

Friedrichshafen 7,— Zepelinul s'a înapo'at eri la Friedrichshafen venind din Berlin.

Dirijabilul a pornit la ora 7 şi a ajuns la 3,28.

Afacerea petroliferă

Bucureşti 7.—Eri au con'inuat cercetările în afacerea petroliferă. După ce au fost examinate difer te terenuri, s'a descoperit că multe dintre ele au fost luate în conces'e şi consolidate de către d-nii Isac Heihman, Haimovici şi fostul fotograf Carmin din P.oeşti.

Aflând că terenurile aparţin statului, cei doi dintâi au dat declaraţii formale de renunţare în favoarea Ministeru'ui de Industrie.

Accident de aviaţie

Sofia 7.—Lângă „Cazanlâc s'a întâmplat un accident de aviaţie în următoarele împrejurări :

Aviatorul ceh Szabos a plecat cu un avion având ca pasager pe un comerciant. Când avionul a ajuns la înălţimea de 200 metri, pilotul a cedat locul său comerciantului, dorind să-i arate cum se conduce un aeroplan. In clipa aceia din cauza unei manevre greşite avionul s'a prăbuş't.

Pilotul a murit iar comerciantul e grav rănit.

Crimă la o nuntă

Vaslui 7.— O altă crimă s'a petrecut în jud. Vaslui în împrejurările următoare.

In una din zilele trecute, pe când numeroşi ţărani petreceau la o nuntă, sătenii Ion Sava, Gh. Gâza şi Ion Cava, toţi din comuna T ă c u t a, — au găsit prilejul să se răzbune asupra consăteanului lor Gh. Moraru, căutîndu-i ceartă.

Se repezîră apoi cu ciomege şi-l loviră mereu lăs'ndu-l mort pînă să intervină ceilalţi nuntaşi. Criminalii au fost arestaţi. Parchetul a dispus facerea autopsiei cadavrului.

Coresp.

Ziarul „Opinia“ se găseşte până la ora 1 noaptea la Regia de sub Hotelul Traian.

Deciziile consiliului profesoral al facultăţii de ştinţi

Consiliul profesoral al facultăţei de ştiinţi s'a întrunit eri.

S'a luat act de demisia d-lui prof. Valcovici, titularul catedrei de mecanică, care în conformitate cu legea domiciliului forţat a optat pentru postul de director al Politecnicei din Timişoara.

S'au declarat vacante conferinţele deţin te de d. Ing. Cambureanu despre construcţii civile şi hidraulice şi de d. Atanasiu despre staţiile centrale electrice.

S'a hotărât scoaterea la concurs în ziua de 15 Noembrie a acestor catedre.

S'a decis apoi trimiterea către rectorat a rezultatelor examenelor pentru ocuparea locurilor în căminuri şi a burselor de stat—pentru ca Re... ...

Conferinţe despre Romînia

la Zürich (Elveţia)

Berlin 7.—La Un'versitatea populară din Zuerich (Elveţia) a avut loc deschiderea ciclului de conferinţe consacrate României.

După ce conferenţiarul, d. prof. Wetter, a rostit câteva cuvinte prin care salută pe d. M. Boerescu, ministru României la Berna, acesta mulţumeşte în călduroase cuvinte d-lui prof. Wetter pentru opera atât de utilă ce o face prin conferinţele sale şi-şi exprimă speranţa că ciclul de prelegeri î n c e p u t va contribui mult la o mai bună cunoaştere a României. Pe urmă, d-l Wetter şi'a ţinut întâia conferinţă despre situaţia geografică a României.

x Comitetul pentru comemorarea lui Gavril Muzicescu, a hotărât ca această serbare să fie amânată pentru luna Maiu, când va avea loc şi inaugurarea monumentului lui M. Eminescu.

INFORMAŢIUNI

D. Victor Antonescu a fost ...nat în ţară. D-sa va sosi Joi în Capitală.

...zi s'au împlinit 11 ani dela ...marea revoluţiei din Rusia. ...ursul nopţii Siguranţa a fo... razie în cartierele mun...cii, spre a preveni eventuale împrăştieri de manifeste. ...aşi nu s'au împărţit manifeste. ...în Chişinău, ele au putut fi... difuzate, din care cauză s'au făcut ... câteva arestări.

...indrăzneaţă escrocherie a fost săvârşită ieri în str. Socola. ...itorul Haralamb Neamţu, vo... să plece la Chişinău, a fost întâmpinat de un individ ...caiându-se drept şofer, i-a pro... să-l ducă cu automobilul. ...eamţu n'a bănuit nimic şi a ... falşului şofer o sumă de ba... Escrocul s'a dus să aducă automobilul şi...nu s'a întors nici până acum.

x Parchetul a primit eri reclamaţia femeei Elizabeta Calancea.

Aceasta a reclamat că venind pe ...şul satului Miroslava, a fost întâmpinată de flăcăul V. Pri...ăceanu din Miroslava care a încercat să-şi bată joc de ea, furându-i tot odată şi 2000 lei.

Individul a fost arestat şi deferit instrucţiei.

x Impresarul concertului Nicolescu-Basu, acelaş domn Vămăşescu care acum un an a primit o corecţie bine-meritată din partea studenţilor insultaţi de dânsul cu prilejul reprezentaţiilor „revistei negre“, a găsit de cuviinţă să refuze biletele ziarului nostru.

Procedeul caracterizează pe individ; cronica muzicală asupra concertului de aseară va lipsi din z'arul nostru, urmând ca de acum înainte toate spectacolele puse sub impresia lui Vămăşescu să fie ignorate de noi.

pra la continuarea anchetei asu... ziarul „Eupro... care soseşte astăzi a ora 7 seara în localitate va publica o interesantă convorbire cu d. *Mihai D. Ralea* profesor universitar.

x D. dr. Bălte nu, a fost numit directorul institutului Antirabic din localitate.

x Fata Domnica Alexa din Scânteia Vaslu', care şi-a înnecat în Bahlui propriul ei cop'l, fiind minoră, a fost judecată de Tribunal şi condamnată la trei luni închisoare.

Rusia construeşte

un dirijabil

Moscova (Ceps). — Prezidiul societăţii aviochimice a recunoscut ca absolut necesară începerea construcţiei unui dirijabil, în unul din şantierele din Leningrad.

La Leningrad se va construi un loc special de aterizare pentru navele aeriene, cari vor sbura din Europa şi America spre Extremul orient, prin Rusia sovretică şi Siberia.

Astfel Leningradul va deveni în curînd centrul călătoriilor transarctice.

x ATAC BANDITESC. — Aseară a fost internată în spitalul Sf. Spiridon femeia Varvara Dorojan din comuna Pârliţi jud. Iaşi, care a fost atacată de bandiţi, jefuită, şi maltratată în chip îngrozitor,

x Consiliul facultăţei de medicină, se va întruni zilele aceste, pentru a delega un suplinitor la catedra de histologie, rămasă vacantă, prin moartea regretatului dr. Puşcariu.

x D. Gh. Gâscă, institutor şi director al Ateneului Popular din Tataraşi a cerut înscrierea în organizaţia ieşeană a partidului naţional-ţărănesc.

x La consiliul de războiu din localitate s'au început eri cercetările contra unui ofiţer dela Serviciul Domeniilor al Corp. IV Armată.

Au fost citaţi pentru a depune ca martori în acuzaţiile ce se aduc ofiţerului vizat, mai mulţi colegi.

Deasemenea a fost ascultaţi ca informatori d-nii Maior Rudeanu şi d. general Botez.

x Un început de incendiu s'a declarat aseară la orele 7 la locuinţa d-lui Adolf Usurovici din str. Palat No. 59.

Focul a fost localizat în câteva minute, înainte de a lua proporţii.

x Am anunţat ieri că poliţia a dat de urmele unei bande de spărgători. Au fost arestaţi ieri membri ai bandei şi anume Dumitru şi Sara Maslovici, C. Tirganov, Ion Slavără şi D. Caravela.

x **Se închid şcolile.** Epidemia de scarlatină continuă să facă ravagii în localitate.

D. dr. Berbeciu, medicul circumscripţiei IV a dispus ieri închiderea şcolii primare „V. Adamachi“ pe timp de zece zile, deoarece la această şcoală s'au declarat până acum şapte cazuri de scarlatină. Au mai fost închise şi alte două şcoli.

x Foasta şcoală medie şi orăşenească din oraşul Bălţi, devenită în 1922 gimnaziul din satul Bolotina, împlinind la 11 Noembrie 1928, o sută de ani dela înfiinţare, d-l E. Popovici, senator de Bălţi, în calitate de preşedinte onorific al comitetului şcolar al acestui gimnaziu, învită pe toţi absolvenţii acestei şcoli să ieie parte la serbarea comemorativă.

x In baza hotărârei Tribunalului s'a făcut ieri evacuarea d-lui Leon Stein, din localul unde a funcţionat vechea bodegă din str. Cuza Vodă.

x Inspectoratul veterinar din localitate a fost înştiinţat de Ministerul domeniilor că laboratorul de bacteorologie veterinară din Chişinău, nu va mai prepara vaccinurile necesare combaterei epizotiilor.

x L. A. N. C. a hotărît ca în cazul unor eventuale alegeri libere să puie liste de candidaţi în toate judeţele ţării.

x Comitetul de recepţie al colonelului Wedgwood a fixat următorul program pentru primirea distinsului oaspete :

Mâine, Joi la 6.28 p. m. sosirea col. Wedgwood în gara Iaşi, la 7 primirea ziariştilor în saloanele fam. Schönberg; la 9 va avea loc în sala „Elisabeta“ un mare meeting când va lua cuvântul şi col. Wedgwood.

x *Alegerile pentru Consiliul judeţean din Vaslui,* care urmau să aibă loc Duminică 11 Noembrie, au fost amânate pentru ziua de 2 Decembrie.

x **Celebrul cor al Cazacilor dela Don** sub conducerea maestrului *Jarof,* care a repurtat cele mai strălucite succese pe scenele m a r i l o r săli din Franţa, Anglia, Germania, America,—în drum spre Polonia, se va opri şi la Iaşi pentru a da un singur concert în sala Teatrului Naţional în seara de 14 Noembrie a. c.

Cererile de locuri fiind foarte mari, doritorii de a asista la acest concert sunt rugaţi a-şi lua bilete din timp la Agenţia Braşcu.

x Doctorul BRENER, *specialist mamoş,* boli de femei, consultă dela 2 până la 6 p. m.

VIZA LIVRETELOR MILITARE

IN ORAŞUL IAŞI

Viza livretelor militare M. E. se va face anul acesta cu începere de la 1 Noembrie 1928 până lu 31 Ianuarie 1929.

La centrul de viză al oraşului Iaşi Cercul de Recrutare Iaşi, Cazarma Reg. 4 Vânători str. Sărăriei, trebuie să se prezinte negreşit pentru a face viza livretului militar M. E. toţi oamenii care domiciliază în oraşul Iaşi şi care fac parte din ctg. arătate mai jos :

Ctg. 1901	în zilele de	1, 2	Noem. 1928	
„ 1902	„ „	3.4.5,	„	„
„ 1903	„ „	6,7,	„	„
„ 1904	„ „	8,9,10	„	„
„ 1905	„ „	11,12,13	„	„
„ 1906	„ „	14, 15	„	„
„ 1907	„ „	16,17,18,19	„	
„ 1908	„ „	20,21,22	„	„
„ 1909	„ „	23, 24.	„	„
„ 1910	„ „	25,26,27	„	„
„ 1911	„ „	28, 29	„	„
„ 1912	„ „	30 Nb. şi 1,2 Dc. 1928		
„ 1913	„ „	3, 4	Decem.	„
„ 1914	„ „	5, 7	„	„
„ 1915	„ „	8, 9, 10	„	„
„ 1916	„ „	11, 12	„	„
„ 1917	„ „	13,14,15	„	„
„ 1918	„ „	16,17	„	„
„ 1919	„ „	18,19,20	„	„
„ 1920	„ „	21,22,23	„	„
„ 1921	„ „	3,4,5	Ian. 1929	
„ 1922	„ „	9,10,11	„	„
„ 1923	„ „	12,13,14	„	„
„ 1924	„ „	15,16,17	„	„
„ 1925	„ „	18,19,20	„	„

Se interzice cu desăvârşire aplicarea oricărui viză de către orice altă autoritate şi personal de cât de autorităţile militare respective prin delegatul C. R. Iaşi.

Cei interesaţi şi vizaţi mai sus vor cerceta la Comisia poliţienească în raionul căruia locuesc, luând cunoştinţa din publicaţiile de viză ce s'a trimes acestora pentru afişare despre actele ce trebuesc prezentate delegatului Cercului care va face viza.

O carte folositoare

A apărut *„Regulamentul Populaţiei“* cu modificările aduse, conţinând: ordine circulări şi instrucţiuni ministeriale, formulare pentru public şi autorităţi, note explicative etc. întocmit de d. *Aurel G. Nicolau,* şeful biroului populaţiei Iaşi.

Costul unei broşuri este de lei 45, pentru a putea fi la îndămâna fiecăruia.

Acest regulament nu trebue să lipsească din nici o casă, fiind necesar deopotrivă autorităţilor cât şi publicului pentru a fi ferit de amenzi, iar insolvabili de închisoare.

Se găseşte de vânzare la autor, biroul de populaţie, şi la librăriile „Socec“ şi „Viaţa Românească“

Must dulce,
STRUGURI
Vinuri naturale
20 lei litrul
VIŢE ALTOITE
de un an şi de doi ani
Un milion Port Altoi
RXR 3309 preţuri convenabile
Vin Nou 16 lei Litrul
Desfacerea produselor proprii
N. D. MARCOCI
Str. Col. Langa 5

ATENŢIUNE
Specialitate de *Iucadrări de Tablouri,* încheietură artistică, numai la *Librăria V. Alexandri* str. I. C. Brătianu 201, vis-a-vis de Brutăria Klein.
Preţuri convenabile!

Carnetul cu actualităţi

Caleidoscop modern

de I. FR. BOTEZ

(Continuare din pag. I-a)

In loc să fie frequentată de rachitici, scrofuloşi, reumatici, a permanetizat nuduri sculpturale, atletice, de oameni perfect sănătoşi, cari după o şedinţă de un sfert de ceas în baia soarelui, înoată voioşi, departe, spre orizontul albastru al mării.

Excursiunile de vară la munte, au devenit plictisitoare; în schimb plaja e atât de comodă şi reconfortantă! Ea este clubul actorilor.

Jocul ispitelor

Dar vulgul nu putea înghiţi bine, aceste distracţii senzuale, ale celor cu dare de mână. Şi pe urmă, căldurile verei aceşteia, au fost atât de molestitoare, încât îmbrăcămintea, oricât de sumară, devenise un chin. Atunci s'au creiat serbările populare de Duminică şi plajele artificiale. Germanii le spun «reuniri câmpeneşti», dar în realitate ele au un aspect mai aquatic şi extrem de libertiri.

Intr'o bună dimineaţă un grup de tineri şi tinere părăsesc oraşul plin de praf şi arşiţă, străbat pe jos 15 sau 20 km. câteodată şi mai mult şi se instalează, într'o pădurice, un crîng sau polană.

Aici toată lumea îmbracă costume de bae, cât mai sumare.

Corturile vor adăposti pentru o noapte sau două, grupul excursioniştilor. Şi nebuniile încep. In tactul patefonului perechile dansează fac apoi tumbe în iarbă şi se caţără prin copaci. In curînd, singurătatea nopţii distruge zgomotoasa serbare; perechile devin discrete romantismul şi aroma pădurei vrăjesc sufletul şi simţurile. Noaptea e caldă, admirabilă. Şi întunericul ei pare atît de îmbietor!

Plajă artificială aduce senzaţii asemănătoare. La malul unui lac, sau chiar a unei ape curgătoare se încep băile de soare şi încep toate activităţile de plajă. In ţara noastră în vecinătatea Clujului s'a organizat anul acesta o plajă, cu tot confortul modern. Şi în zorii zilei, clujenii matinali asistau la un spectacol frapant: tineri şi tinere în costum de bae, cu sandale în picioare şi cu pardesie fluturându-se pe deasupra, parcurgeau străzile periferice, fugind spre plajă.

Cum petrec actorii

Dar să revenim la primul subiect al foiletonului nostru adică la felul cum îşi petrec timpul pe plajă, marii artişti. Extrem de simplu. Unii îşi măresc popularitatea, alţii nu ştiu cum să fugă de ea. Aşa, Karl Dane (actor danez), bate recorduri de înot, Camilla Horn, Lillian Harvey, Jenny Jugo şi Willy Fritsch sunt adevăraţi clowni ai mărei, iar Bebby Janes şi Frances Lee, fac acrobaţii. Dar toţi aleargă după popularitate şi pândesc buna dispoziţie a publicului.

In schimb d. Lon Chaney, nu ştie cum să fugă de reclamă. Vara aceasta a dispărut din mijlocul admiratoarelor sale, deghizat într'un perfect hamal. Altă dată s'a plimbat trei zile pe o plajă din California, dându-se drept servitor al propriei sale menajere. Cam încă şi în această calitate îl remarcase bucătăreasa unui restaurant a fost nevoit s'o steargă.

La New York a păţit-o şi mai rău. Deghizat într'un invalid, fu considerat drept preşedintele acestei bresle. Cum n'avea acte de identitate, trebui să mărturisească la poliţie adevărul. I se luară o sută de fotografii şi interviewuri, aşa că fugi, nebun de supărare.

De atunci, Lon Chaney s'a jurat să nu mai viziteze plajele marilor oraşe.

Dar rubrica noastră de indiscreţii o vom complecta cu alte amănunte no time.

I. Fr. Botez

XXIV No. 6446

3 LEI EXEMPLARUL

VINERI 9 NOEMBRIE 1928

...TE
Lei 10... ...n
„ 500
. 300 . .

Biblioteca Universității
Loco

OPINIA

ZIAR POLITIC COTIDIAN

ANUNCIURI
se primesc la toate
Agenţiile de Publicitate
şi la
Administraţia ziarului
Iaşi—Str. Gh. Mârzescu 17

ZIUA REGELUI MIHAI

Astăzi e ziua onomastică a micului nostru suveran. Regele Mihai a împlinit vrîsta, la care începe pregătirea culturală şi educaţia fizică. E anul când porneşte să cucerească tainele învăţăturilor frumoase, care îngemănate cu nobleţa unui suflet bun şi larg şi a unei înţelegeri luminate ne vor da pe Suveranul de mâne dorit ca un ideal, ca un vis al tuturor românilor.

In clipa aceasta năzuinţele toate se îndreaptă cu paşii increderei neţărmuite spre micul nostru rege, nimbat de nevinovăţie şi inconjurat cu cea mai hotărâtă dragoste. Şi in faţa tronului, pioşi rostim lao laltă rugăciuned nădejdilor noastre: Trăiască Regele Mihai.

M. S. REGELE MIHAI

Regimul libertăţilor politice

Partidul naţ-ţărănist în faţa opiniei publice

Sosirea d-lui Titulescu în ţară e un motiv de presupuneri şi comentarii. Fiindcă personalitatea purtătorului de cuvânt al intereselor superioare ale neamului în străinătate, e prea proeminentă, spre a nu ne da impresia fermă, că dela dânsul pot veni rezultatele practice şi imediate.

Paralel cu aceste frământări de ultimă oră, d. Iuliu Maniu a dat o definitivă redactare principiilor ce-l vor călăuzi în guvernarea de mâine.

Consequent părerilor exprimate în atâtea zeci de întruniri populare, d-sa, de comun acord cu membrii comitetului de direcţie ai Sfatului parlamentar naţional ţărănist şi pentru a împrăştia orice echivoc politic, şi-a fixat următorul program:

„Instaurarea unui regim de libertate politică. Asigurarea ordinei bazată pe lege. Introducerea în viaţa ţării a unui regim parlamentar veritabil, preconizând sinceritatea şi libertatea alegerilor".

Şi trist adevăr, aceste principii atât de frumoase, nu numai că n'au găsit la regimul răsturnat protecţie şi bună primire, dar din contra, chiar gluma a fost dusă atât de departe încât libertăţi politice se intitulau furturile de urne, conducerea alegătorilor la vot cu cordoane de jandarmi şi schingiuirea la poliţie a opoziţioniştilor.

In ordine administrativă, d. Maniu vrea să experimenteze «un regim de descentralizare unit cu epuraţia morală a administraţiei ţării».

Acest regim purificator, înseamnă o răsturnare definitivă a programului meschinăriilor de partid.

Autonomia oraşelor, a administraţiilor, nu va mai permite vitregirea interesată a unora şi chiverniseala neonestă a altora. Nu se vor mai putea face o sută de intervenţii pe zi, la centru, pentru variate chestiuni ce ating bunul mers al treburilor publice. Parlamentarismul va fi redus la limitele corecte ale unei forme de guvernământ şi nu va apărea drept o creaţie de intervenţionism şi misitie.

Prin aceste consideraţiuni de ansamblu, d. Iuliu Maniu a lovit în cele mai grele şi nesănătoase aspiraţii ale politicei de partid, aşa cum au voit s'o înţeleagă îndepărtaţii dela cârma statului. Opinia publică va avea să judece, roadele nouilor activităţi de purificare.

RD.

Criza şi exemplul d-lui Maniu

In loc să încerce a o rezolvi cît mai curînd, partidele noastre politice caută parcă să organizeze criza. Deşi în vălmăşagul unor împrejurări extrem de grele, partidele nu sînt dispuse să facă concesii şi să abdice dela ambiţiuni zădarnice.

In această situaţie singur d. Maniu revendică cu hotărîre puterea numai pentru naţional ţărănişti fără a accepta vreo propunere pentru guvern de concentrare şi afirmînd cu tărie că-şi asumă răspunderea întreagă. Este desigur în această atitudine a d-lui Maniu o dovadă eroică de curaj şi de oţelire în acţiune. Şi mai presus de toate acest gest mărturiseşte că partidul naţional—ţărănesc se ştie capabil de a conduce ţara chiar în situaţia grea de astăzi, în timp ce celelalte partide prin fel de fel de combinaţiuni şi formule vădesc frică, şovăeală şi slăbiciune.

D. IULIU MANIU

Prin atitudinea sa actuală, partidul naţional ţărănesc a cîştigat încă mai mult decât până acum: încredere şi prestigiu în ochii tuturora. Chiar adversarii parcă încep să se convingă că partidul d-lui Maniu trebuie şi merită să-şi dovedească forţele şi capacitatea în guvernarea de mîne. De aceia pentru moment majoritatea sufragiilor sânt îndreptate spre partidul naţional-ţărănesc şi toate prognosticurile serioase indică hotărât un guvern Maniu.

INT.

„OPINIA" LITERARA ŞI ARTISTICA

Impotriva voalului...!

In toată Turcia continuă cu hotărâre lupta împotriva voalului. Femeile vor cu tot dinadinsul să lepede cadra deasă de pe obraz şi să-şi publice frumuseţea ascunsă de moravuri străvechi. In această dorinţă de modernizare, turcoaicele pun cu dreptate pasiune şi interes, fiindcă ele an obrajii sănătoşi şi proaspeţi, conservaţi tocmai de tradiţia aceasta orientală şi demni de a cuceri săruturi voluptoase. Şi astfel se remarcă o evoluţie cel puţin curioasă. In timp ce femeile din Turcia vor să se europenizeze prin repudierea voalului, celelalte femei, dimpotrivă, se văd silite să-l introducă de abea acum. Figurile stâlcite de fard, alcool, stupefiante şi beţie senzuală cer desigur un remediu modern de acoperire. Şi singura mască posibilă este voalul. De aceia turcoaicele vor avea pare-se mereu neplăcerea de a nu fi moderne. Astăzi când ele îşi leapădă vălul, acesta devine o necesitate de tualetă occidentală. Orcum însă, chiar dacă toate femeile ar desbrăca definitiv voalul, ele nu vor fi totuş complect lipsite de mască...

i. b.

FAPTE

O statistică literară

Un editor din Londra a făcut de curând o statistică amănunţită, prin care constată că în toată lumea cele mai multe cărţi sânt romane de dragoste. In ordine vin apoi cărţile cu venturi, călătorii, glume şi poveşti poliţiste. Cele mai puţine volume sânt consacrate versurilor. Poezia nu găseşte astăzi prea mulţi amatori.

Dragoste şi minciună

Cei doi buni prietini, humoristul Saphir şi poetul Heine s'au reîntâlnit odată, după o lungă despărţire. Un sfert de ceas de convorbire, i-a fost deajuns lui Saphir, ca să-i adreseze prietinului său:

— „Măi, Heinrich, ai devenit un minciunos extraordinar".

Şi poetul răspunse în sinceritate:

— „Gândeşte-te, Saphir, că de când nu ne-am văzut, am avut şase iubiri noui".

Cititor şi critic

Intr'un interview acordat ziarului „Lupta" din Capitală, distinsul profesor ieşan d. Mihai Ralea vorbeşte despre critică în genere:

„Criticul e un cititor care are obiceiul să-şi strige tare impresiile tuturor. Un cititor însă, care găseşte în opera de artă un senz nou, ceva mai general, menit să intereseze mai mulţi oameni, să le atragă atenţia la alte aspecte care se pot dezvolta şi cari au fost până acum ignorate. Criticul e un creator de puncte de vedere noui în raport cu o operă".

Cartea minciunilor

La Paris a apărut o carte originală, care obţine un deose-

(Continuarea in pag. IV-a)

Prăbuşirea din Paris

Clădirea din Champs Elysée, care s'a prăbuşit acum cîteva zile. Construcţia cuprindea într'o aripă „Teatrul Nou", în şase etaje, proprietatea autorului dramatic Louis Verneuil şi a artistei noastre Elvira Popescu.

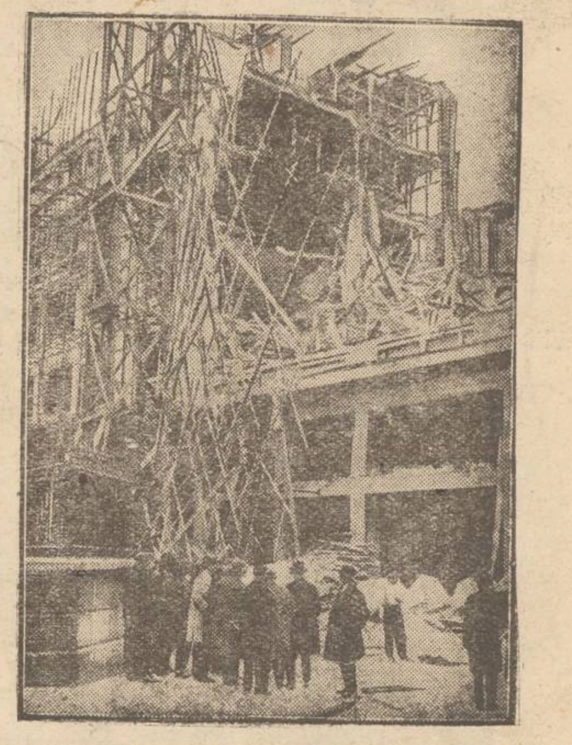

Din toată lumea

Statuea de ciocolată.—Cofetarul Jam Wills din Cardif (Anglia) s'a gândit să-şi facă o reclamă originală. Astfel el a înălţat în faţa prăvăliei, pe un piedestal de peatră, o statue impozantă de ciocolată, reprezintând un gladiator. Ceva mai mult; printr'un mecanism electric luptătorul de ciocolată execută diferite mişcări nostime. In modul acesta s'a adunat în faţa cofetăriei o lume imensă care mereu ciupia din statuea ispititoare. Gladiatorul a rămas astfel la început fără braţe, apoi fără lance, fără cap şi scut. A doua zi statuea dispăruse de pe piedestal. Iar cofetarul a devenit cunoscut în tot oraşul.

*

Omul cu 16 degete.—Roberto Gilas din Lisabona (Portugalia) este pretutindeni privit cu interes şi curiozitate. De ce?.. fiindcă are nici mai mult nici mai puţin decât 16 degete; 9 la mâna dreaptă şi 7 la mâna stângă. Datorită acestei însuşiri Gilas este un prestidigitator desăvârşit. El jonglează fel de fel de obiecte printre degete şi execută lucruri pe care numai doi oameni le-ar putea realiza. Şi graţie acestui belşug de degete, portughezul Gilas este astăzi un om bogat.

*

O grădină pe vapor.— Pe vaporul englez „Normandia" s'a amenajat o grădină spaţioasă cu straturi frumoase de flori şi copaci umbroşi. Călătorii au astfel posibilitatea să petreacă tot drumul într'o grădină vastă, plutind uşor cu vaporul pe valuri, ca în lumi minunate de basme.

*

Tributul stomahului. – America are o populaţie de 118 milioane locuitori, care consumă cantităţi enorme de alimente. S'a stabilit astfel că anual americanii cheltuesc pentru mâncare 23 bilioane dolari.

Stomahul cere un tribut cam scump.

VARIETĂŢI

Criminalii vindecaţi pe cale medicală

Descoperirea originală a unui doctor.

S'a pus întrebarea în cercurile medicale, din lumea întreagă, dacă medicina ar putea intra în serviciul criminologiei, fie ca mijloc de descoperire a asasinilor pe cale ştiinţifică, atunci când sunt în cercetare, şi poliţia e în dubiu;—fie ca mijloc de lecuire, a acestora, dacă intr'adevăr, după cum afirmă unii, criminalitatea e o boală.

Pentru aceasta din urmă, s'a pronunţat zilele trecute doctorul Bleid, din Baltimore, care afirmă, că pe cale chirurgică a izbutit să facă dintr'un criminal născut, un om de treabă, prin însănătoşirea unei glande, în legătură cu sistemul nervos, care glandă era anormală la acel criminal.

Doctorul Bleid aduce şi dovezi.

In Iunie 1924, a fost condamnat de către justiţia americană, Stenly Trat, la 8 ani închisoare pentrucă acesta a pătruns într'o noapte într'o bancă din New-York, unde a ucis pe cei doi păzitori şi a furat o avere imensă.

Acest criminal l-a interesat pe doctorul Bleid, pentrucă instrucţia a descoperit că şi-a început cariera dela vârsta de şase ani, când şi-a ucis un prieten, pentrucă acela, n'a vrut să împartă cu dânsul o prăjitură. După această crimă Stenly Trat şi-a continuat pe ici şi colo meseria, nestingherit şi nebănuit de nimeni, ameninţând să atingă recordul în această materie.

După pronunţarea sentinţei doctorul Bleid, a cerut şi i s'a aprobat, (după legile americane) ca să-şi desvolte experienţele asupra acestui individ.

(Continuare in pag. IV-a)

ASPECTE

Prefectul şi teoria relativităţii

Prefectul de judeţ e un trubadur; pe cînd alţi tovarăşi ai săi de club au devenit—graţie puterei,—rumeni şi rubiconzi, prefectul şi-a păstrat aceeaşi siluetă pe care i-o cunoaştem de două decenii purtată în dolce-farniente pe uliţele Iaşului.

In orele libere şi mai ales de bună dispoziţie, prefectul e chiar poet satiric; e atît de poet, încît acum cîţiva ani îşi asezonase textul demisiei sale de nemulţămit, cu cîteva strofe din Baudelaire ni se pare. Pe cînd toţi amicii săi sacrifică modei, prefectul a rămas credincios lavalierei şi pălăriei cu bordul larg şi clăpăug sub care îşi ascunde întotdeauna o frunte vădit meditativă...

Deci; poet, visător, purtător de lavalieră şi infatigabil plimbător (pariem că prefectul cunoaşte metrajul tuturor trotoarelor din Iaşi catalogate pe străzi), era fatal să aibă în cariera sa prefectorială inclinaţii şi preocupări culturale, cu atât mai mult cu cât bugetul prevede fonduri speciale pentru asemenea îndeletniciri.

Consiliul judeţean, compus din adversari politici, n'a înţeles opera culturală a prefectului şi de aceea a ridicat acuzaţii împotriva sa; ce vină mare este în definitiv că a acordat câteva mii de lei lunar domnului Alexandrescu zis Dafin, autor de volume pe cari însuşi el le denumeşte culturale? ce vină are prefectul, dacă — fiind amator de speculaţii filosofice — a vrut să fericească şi pe săteni cu asemenea distracţii nevinovate procurînd bibliotecilor săteşti cîteva sute de volume din „Teoria relativităţii"? şi mai ales de ce să fie acuzat că a cheltuit bani în mod inutil, cînd, acordînd cîteva mii de lei pentru aranjarea unui banchet în onoarea sa, banchetul cu pricina era un stimulent pentru inspiraţia sa de poet satiric, cunoscut fiind îndeobşte rolul pe care atmosfera banchetelor o are asupra inspiraţiei? Oare Verlaine, Raoul Ponchon şi alţi copii ai muzelor n'au creat întotdeauna sub imperiul benchetuirii?

Consiliul judeţean e compus din oameni prozaici. Numai astfel se explică votul de blam dat prefectului care a lucrat în conformitate cu tradiţia noastră politică şi mai ales în conformitate cu predispoziţiile sale naturale...

Dar prefectul e un om irascibil ca toţi poeţi; făcând parte din acel „irritabile genus poetarum", nu admite critica socotind că operele sale — scrise chiar numai pe ordonanţe de plată—sânt infailibile şi trebuesc privite doar sub prizma eternităţii. De aceea şi-a permis să bruscheze pe un ziarist care îi analizase prea deaproape sursa operelor sale bugetare.

Prefectul a comis o greşală pe care suntem siguri că o regretă: e bălat bun, e un trubadur incorigibil: de aceea îl eităm pentru gestul necugetat pe care l-a făcut bruscând pe un ziarist care — fiind prea superficial — n'a putut pătrunde senzul superior şi valoarea profundă a activităţii culturale a domnului prefect.

G. SPINA

FILE DE CARNET

O modă: căsătoria

Statisticele de după război au stabilit lucruri surprinzătoare: anume căsătoriile se înregistrează în număr mult mai mic decât divorsurile. Şi aceasta, pentru nenumărate motive.

In primul loc, dragostea s'a comercializat într'atât, că nimeni nu-şi mai bate capul să-şi suspende tinereţa de lanţul căsniciei, pentru câteva umile clipe de extaz. Pe urmă, egoismul şi-a plasat prea eftin argumentele sale de filozofie practică, aşa încât lumea să mai renunţe la ele. Viaţa e uşoară, frugală, atunci când singur îţi drămueşti nevoile; „scumpa jumătate» cântată de romantici, face prea grea balanţa.

Şi pe urmă libertatea „flăcăului», fie el şi tomnatic, are pentru contemporani, ceva din dulceaţa şi suavitatea ecoului ce se pierde în păduri.

Totuşi nu există regulă fără excepţie.

Principiului dezvoltat mai sus, îi corespunde o caracteristică antiteză. Stelele ecranului recurg la căsătorii răsunătoare, spre a-şi mări popularitatea. Numai anul acesta ziarele şi revistele au anunţat căsătoria lui H. Liedtke cu d-ra Christa Tordy, doctor în filozofie, a lui Adolph Menjou cu d-ra Katherine, etc. Pola Negri a devenit prinţesă, G. Garbo s'a sacrificat pe altarul căsniciei, pentru ochii frumoşi ai lui John Gilbert, iar Bebe Daniels a fost cucerită de Charly Paddock, campion mondial pe distanţa de 400 m. fugă. Şi alte căsătorii sunt în perspectivă, din pricină că principiul a devenit modă.

Dar statistica nu-şi modifică prin aceasta rezultatele. Cu o floare nu se face primavară.

I. FR. BOTEZ

5) DIN PSIHOLOGIA AMORULUI

Un examen critic al teoriilor amorului

de PETRU GR. VASILIU

Să examinăm mai de aproape teoria lui Schopenhauer. Ea nu e lipsită de interes, ba e chiar atrăgătoare; ceeace i se poate imputa însă filosofului german e natura biologică a explicărilor sale. Aspectul psihologic al amorului e cu totul neglijat, acesta reducându-se la instinctul orb, la perpetuarea speciei. Dar instinctul pur nu poate fi numit amor. Că din punct de vedere psihologic există o legătură între instinct şi emoţie, faptul e incontestabil; totuşi identificarea sau confundarea instinctului cu emoţia este absolut imposibilă. *Manifestarea şi satisfacerea instinctului sexual are loc şi independent de contribuţia sentimentelor, care e condiţia sine qua non a prezenţei amorului.* Schopenhauer confundând scopurile instinctului cu cele ale amorului explică iubirea numai prin perpetuarea speciei. Credem că n'are dreptate şi iată pentru ce: pe când perpetuarea speciei e ceva inconştient în iubire, găsim în acelaş timp şi un scop conştient, care e „apropierea, unirea până la stingerea proprie individualităţi, în fiinţa iubită" [1]) Dragostea lui Tristan pentru Iolda în tragedia lirică a lui Wagner îl face să ajungă în cele din urmă la întrebarea supremă: *„De ce eu să fiu eu* şi *tu să fii tu?"* Voinţa de a păstra specia e „un element adăugat de conştiinţă şi are o slabă influenţă asupra instinctului" [2]). Ce explicaţie se dă apoi sinuciderilor din dragoste? Doi îndrăgostiţi hotărăsc să se omoare atunci când piedici serioase se pun în calea unirii lor sau alţii cred nimerit să dispară din viaţă în urma indiferenţii arătată de persoana pe care o iubesc. Dacă scopul amorului e prelungirea şi producerea vieţii, cum se pot interpreta asemenea cazuri de distrugere a vieţii? [3]) Schopenhauer le-ar considera poate ca mijloace ultime la cari recurge „voinţa speciei", când indivizii n'o pot îndeplini. Ar fi desigur o eroare vădită, fiindcă nu vedem raţiunea nimicirii acestor instrumente necesare. Chiar dacă actele de sinucidere şi crimele din dragoste ar avea şi cauze sociale, ele intervin accidental şi secundar; adevărata şi principala cauză rămâne tot pasiunea amoroasă. *Nu vreau să contest că de cele mai multe ori consecinţa amorului e procrearea, dar nu se poate susţine că aceasta e unicul scop al unui sentiment aşa de complex.* Dacă trecem la observaţiile lui Schopenhauer asupra *„alegerii"* în iubire, constatăm şi aici susţineri eronate. Există în adevăr o normă a contrastelor, după care se conduce amorul? Răspunsul e negativ.

Tipul perfect al speciei nu se realizează decât prin unirea indivizilor bine înzestraţi din punct de vedere fizic şi sufletesc; deci nu este exact că defectele se

1) M. Florian „Arta de a suferi" Fund. Soc... pag. 104.
2) idem. loc cit.

3) G. Danville loco. cit. pag 45 47.

(Continuarea in pag. IV-a)

LEONIDA & Comp.

SUCURSALA IAŞI

Strada Lăpuşneanu No. 40

In depozit Automobile:

CHEVROLET

PONTIAC

OAKLAND

CADILLAC

LA SALLE

Stock complect cu piese de schimb

Cauciucuri, accesorii, articole pentru sport.

Mare desfacere de GALOŞI RUSEŞTI

marca veritabilă „**Triunghiu**“

Calitate superioară. — Preţul excepţional de

Lei 185 perechea

VESTE TRICOTATE din lână pură Lei 75 buc.

Depozitul în curtea Băncei Uniunea Română

din str. Lăpuşneanu 40 vis-a-vis de construcţia Teatrului nou.

Framella

noul şi indestructibilul

ciorap de mătase

pentru dame

este neîntrecut în

calitate şi eleganţă.

Mantouri de blană

şi din orice *ştofă* modernă, calităţile superioare cu preţuri reduse, găsiţi numai la

Marele Magazin de Manufactură şi Confecţiuni

„La Napoleon Bonaparte“

IAŞI, str. Cuza Vodă No. 5

Vis-a-vis de Prefectura Poliţiei

Nu cumpăraţi

BLĂNĂRII

până nu veţi vizita marele depozit de la casa

ALTER DAVID S-sor

din str. Ştefan cel Mare 16 în magazinul

„LA PRIMAVARA“

unde vă veţi convinge de superioritatea mărfurilor şi de marea reducere de preţuri.

„SPIRITIST“

Prezicător SĂVESCU

Strada **ALBINEŢ** No. 22 (dela Comisia III-a la vale) **Singurul** este în **ROMANIA**

PREZICATOR documentat cu INVENŢII proprii sigure — în calculul „CIFRELOR“ prezice, orice afaceri serioase la persoane serioase, descoperă orice mistere sufleteşti din viaţă şi dă toate lămuririle necesare, sufleteşti, căsătorii, judecăţi, funcţii, comerciale, descoperiri de lucruri pe cât posibil, boale etc.

Dă lecţii de *Sugestii* pentru energie, timiditate, idei rele, dureri sufleteşti contra duşmanilor, pentru cuceriri în dragoste, căsătorii şi altele.

Discreţie sigură. Toată ţara prin scris. Consult. 9—12 şi 3—7½ Duminică până la 4 după masă.

DOCTOR

Dora Coslowsky

MAMOŞ

de la clinicile din *Paris* şi *Montpellier*

BOLI DE FEMEI, NAŞTERI

Consult. 3—6 p. m.

Strada Cuza Vodă No. 16

Dr. H. Wechsler

Boli interne, Genito-urinare

Sifilis

DIATERMIE

pentru boli urinare, boli de femei, reumatism, nevralgii, migrenă, gută, diabet, boli de stomach etc

Consult: 8-11 a. m. 2-8 p. m.

IAŞI, str. Armeană 4

SHAMPON

Dr Dralle

„KOPF-REIN“

Ideales

KOPF-WASCHPULVER

EXCELENT PENTRU SPĂLATUL CAPULUI

De vânzare la Droguerii, Parfumerii şi Farmacii.

Magazinul Universal

„RATA“

str. Gh. Mârzescu 34

Fiind bine asortat cu: Imbrăcăminte, Incălţăminte, Manufactură, Tricotaje etc. etc. vinde cu **preţuri reduse şi plătibil în rate lunare.**

FUNCŢIONAR DE BIROU bine exercitat la expediţie şi comisioane în oraş, găseşte loc imediat la fabrica de oglinzi Emil Bergher str Palat Iaşi.

PRACTICANT de birou se caută la administraţia ziarului. A se prezenta numai cu oferte scrise, indicând adresa, între 5—7 p. m.

DE VÂNZARE casele din strada Speranţei 8. lângă Liceul Internat, având 5 odăi mari, antret, bucătărie, subsol, canalizare, apă, electricitate şi grădină cu pomi roditori, libere la vânzare, se văd între orele 3 şi 6 p. m.

DE INCHIRIAT în strada Asaki No. 6, camere mobilate. libere imediat,

România
Corpul Portăreilor Tribunalului Iaşi
PUBLICAŢIUNE No. 403
Anul 1928 luna Octombrie 31

Se publică spre cunoştinţa generală că conform adresei Judecătoriei Ocol 2 Mixt Iaşi, No. 21914 | 1928 se va vinde prin licitaţie publică în ziua de 22 Noembrie 1928, ora 10 a. m. averea mobilă sequestrată cu procesul verbal No. 2349 | 928 dela Ioan Starpu la pretenţia B-ca Neamului, avere compusă din: apr x. 1000 litri de vin, recolta de fân de pe suprafaţa de 70 prăjini şi 1 cal roib.

Vânzarea se va face în Comuna Bosia Judeţul Iaşi, domiciliul debitorilor pe bani gata şi în asistenţa notarului respectiv.

Şef Portărel, B. Stancov
Secretar, Munteanu

România
Corpul Portăreilor Tribunalului Iaşi
PUBLICAŢIUNE No. 412

Anul 1928 luna Noembrie în 3 zile

Se publică spre cunoştinţa generală că conform adresei Jude Ocol 1 Mixt Iaşi, No. 25412 | 1928, se va vinde prin licitaţie publică în ziua de 16 Noembrie 1928 ora 10 a. m. averea mobilă sequestrată cu procesul verbal No. 2327 | 928 de la soţii Neculai şi Elena Ganciu la pretenţia Naibert Schwartz avere compusă din: 1 masină de cusut Singher, 1 garderob, 1 masă, 1 bufet, 1 lavoir formă scrin, 1 mesuţă de oglindă şi ramă de oglindă, una scoarţă de lână.

Vânzarea se va face în Iaşi str. Nicolina No. 111 bis, domicliul debitorilor pe bani gata şi în asistenţa comisarului respectiv.

Şef Portărel, C. Guşă
Secretar, Munteanu

România
Corpul Portăreilor Tribunalului Iaşi
PUBLICAŢIUNE No. 411
Anul 1928 luna Noembrie în 3 zile

Se publică spre cunoştinţa generală că conform Adresei Jude Ocol 1 Mixt Iaşi, sub No. 25413 | 1928 se va vinde prin licitaţie publică în ziua de 17 Noemb. 1928 ora 10 a. m. averea mobilă sequestrată cu procesul verbal No. 2492 | 928 dela soţii Gheorghe si Jeni Roşioru la pretenţia Naibert Schwartz avere compusă din: 1 maşină de cusut Singher formă birou, 1 oglindă de perete, 1 masă, 1 covor de lână şi 2 pedestale.

Vânzarea se va face în Iaşi, str. Nicolina No. 53, domiciliul debitorilor pe bani gata şi în asistenţa comisarului respectiv.

Şef Portărel, C. Guşă
Secretar, Munteanu

România
Corpul Portăreilor Tribunalului Iaşi
PUBLICAŢIUNE No. 414
Anul 1928 luna Noembrie 7

Se publică spre cunoştinţa generală că conform adresei D-lui Judecătoriei Ocol 1 Mixt Iaşi No. 25287 | 928, se va vinde prin licitaţie publică în ziua de 12 Noembrie 1928, ora 10 a. m. averea mobilă sequestrată cu procesul verbal No. 1714 | 928 dela Isac Spaier la pretenţia Emil Bergher avere compusă din: 12 şifoniere noi furnizate frasin lustruite.

Vânzarea se va face în Iaşi, str. Socola No. 161. domiciliul debitorului pe bani gata şi în asistenţa comisarului respectiv.

Şef Portărel, C. Guşă
Secretar, Munteanu

DOCTOR

L. HEITEL

MAMOŞ

De la clinicile din Berlin, Viena Frankfurt

Boli de femei şi naşteri

Str. Săulescu 2 (alături de Biserica Talpararl)

Consultaţiuni 4—7 p. m.

Pentru săraci gratis zilnic.

DE INCHIRIAT două camere mobilate cu intrări separate în str. Lăpuşneanu No. 35 în curte jos la Elisée.

Serbătorirea d-lui Gr. Bârsan

la Liceul Naţional

Aseară, în chip mişcător, d. Gr. Bârsan, fost director al liceului naţional, a fost serbătorit de profesori, cu prilejul plecărei sale din învăţământ.

Programul serbărei a avut două părţi. Intâia, s'a petrecut în sala de gimnastică.

Aci se găseau adunaţi profesorii liceului naţional şi de la alte şcoli, numeroşi cunoscuţi şi elevii şcoalei.

Intrarea d lui Bârsan, între d-nii Popea şi Manoliu, a fost primită cu zgomotoase aplauze şi în cântarea orchestrei liceului. Toată lumea e în picioare.

D. Bârsan, e puţin emoţionat, dar nu pare de loc omul, care şi-a sfârşit cariera.

D. *Manoliu*, directorul liceului într'o cuvîntare aleasă, schiţează activitatea d-lui Bîrsan, ca director şi profesor—şi invită tinerele vlăstare, să-l urmeze pe calea bătută.

Urmează o scenă adânc impresionantă.

Se prezintă câte un grup de elevi din fiecare clasă, înmânează serbătoritului câte-un buchet frumos de flori şi câte un elev de fiecare clasă, rosteşte câte o cuvântare, promiţând fostului lor director şi profesor toată recunoştinţa.

Se'nţelege toate aceste, s'au petrecut în mijlocul unor ovaţiuni entuziaste pentru serbătorit.

D. Bârsan de astă dată viu mişcat—luându-şi rămas bun de la şcoală şi elevi— spune acestora să muncească şi să nu aibă de cât o singură călăuză: acea a conştiinţei împăcate, că şi-au făcut datoria.

A urmat o producţie frumoasă şi pe deplin reuşită a orchestrei liceului, sub măestra conducere a d-lui profesor Nosek.

A doua parte a programului a fost masa colegială. Au participat d-nii Popeia inspector general, Manoliu, directorul liceului naţional, Bădăreu directorul liceului internat, Păr. Negoiţă, directorul Seminarului şi profesorii Gh. Ghibănescu, Tedeleş, M. Costăchescu, Anastasiu, Puşcaşu, Păr. Tudorache, Triandaf, A. D. Atanasiu, Gh orghiu Dimitriu, Ionescu, Brull, Părintele Ţincoca, Oniceanu, Cogălniceanu, Morişcanu, Fintescu, dr. Gavrilescu, Stamboliu, Părintele Petrovanu, Hotnog, Nosec, Lungu, Capră, Slavar, Aurineanu, Penel, Budie, C. Botez, Octav Botez, I. Popovici, Pausec, Patriciu, directorul liceului Cogălniceanu, Florea, directorul şcoalei comerciale superioare, şi colonel Tataru.

Masa a trecut într'o atmosferă de dulce colegialitate.

Au rostit cuvântări d-nii Popea, Manoliu, Brull, Gheorghiu, Ghibănescu, Păuşeşti, Budic, colonel Rotaru, Părintele Negoiţă, A. D. Atanasiu, Părintele Ţincoca, Stamboliu şi Părintele Petrovanu.

Toate cuvântările au fost înălţătoare. S'a relevat capacitatea şi munca fără preget a d-lui Bârsan,—toţi au regretat plecarea sa din şcoală,—s'a accentuat bunătatea şi dreptatea lui Bârsan, sub aparenţa lui rigidă, pe care nu şi-o puteau explica.

Dar a fost ceva mai mult a seară. In persoana d-lui Bârsan, s'a serbat Ardealul,—revenit la sinul patriei.

D. Gheorghiu, în chip adânc mişcător, a amintit cum în şcoală normală superioară, Bârsan cînta din vioara Doina neamului şi în aplausele sgomotoase,—i-a urat să cânte curând şi imnul consolidării sufleteşti.

A răspuns d. Bârsan,—dar pentru a reproduce acele zise, îmi trebuie şi mie un răgaz de reculegere. DAN

Patronul liceului de băeţi

„M. KOGALNICEANU“

Impărţirea premiilor

Astăzi fiind patronul liceului de băeţi „Mihai Kogălniceanu“, direcţiunea a organizat o frumoasă serbare în sala de festivităţi special amenajată.

In prezenţa corpului profesoral al liceului în frunte cu d Titus Patriciu, a unui mare număr de părinţi şi a elevilor, serbarea a început prin intonarea Imnului Regal de către corul mixt condus de către maestrul V. Popovici, profesor al şcoalei.

D. director D. Nechita a conferenţiat despre Mihai Kogălniceanu şi opera marelui om al şcoalei. Cuvintele d-lui Nechita au fost mult aplaudate.

A urmat lectură, elevul Herscovici din clasa VII-a citind din operile lui Patraşcanu, după care corul liceului sub conducerea d-lui Popovici a executat „Marşul Reval“ de Gavril Muzicescu.

D. Titus Patriciu director general al liceului a făcut o amplă expunere asupra situaţiunei şcoalei, arătând că au fost înscrişi în anul şcolar trecut 353 elevi din cari au absolvit 323, repetenţi fiind 26 iar retraşi 4. D. Patriciu a procedat apoi la împărţirea premiilor elevilor merituoşi cari au absolvit anul şcolar 1927—1928 în mod onorabil.

Din clasa VIII-a, pr. I a fost acordat elevului Socor Gh., pr. II elevului Feldman N., pr. III elevului Rauch S.

Clasa VII-a, pr. I Mendelsohn Willy, pr. II Beniaminovici M., pr. III Mihail.

Clasa VI R., pr. I Gutman A., Helman Socrat, pr. III Mendelsohn V.

Clasa V-a, pr. I Iacobsohn, pr. II Dascalu, pr. III Pavili.

Clasa IV-a, pr. I Ocneanu, pr. II Cugiaman, pr. III Niculi.

Clasa III-a, pr. I Wexler Fr., Dabija Const., pr. III Iorga Dumitru.

Clasa II-a, pr. I Anasiu.

Clasa I-a, pr. I Ungureanu, pr. II Roişud Gh., pr. III Vornicu V.

Comerţul Superior, clasa I-a, pr. I Herşcu I., Bartfeld, pr. III Timpoc.

Clasa II-a, pr. I Goldştein V., pr. II Valdman, pr. III Nuhamovici.

La muzică, profesor fiind dl. V. Popovici, au fost premiaţii elevii Stângaciu, Anastasiu, Nechita, Botez Gh., Căzănescu, Fărăboi, Bobulescu.

După cetirea listei elevilor premaţi, corul liceului a executa un marş, serbarea luând sfârşit

INFORMAŢII

x *Negustori de astăzi.*— Ma mulţi cetăţeni ne comunică faptul că unii precupeţi din hală au o atitudine cu totul necuviincioasă faţă de clienţi. Negustorii proferează tot felul de ocări şi vorbe josnice la adresa cumpărătorilor, ameninţându-i câteodată chiar şi cu bătaea.

E ciudată atitudinea aceasta a precupeţilor, care astăzi îşi bat joc de clienţi, în timp ce altă dată erau respectuoşi şi insistenţi. S'au schimbat vremurile sau schimbat oamenii.

x In curând va apărea într'o nouă ediţie „O toamnă la Paris“, lucrarea cunoscută a doctorului Steuerman-Rodion.

x D. Maior D. Rudeanu, de la Consiliul de Războiu al Corpului IV armată, a fost numit în funcţiunea de raportor la acest consiliu, în locul domnului maior Călin Valeriu.

FIECARE E DATOR să se ferească de răceală. O apărare deosebită a căilor respiratorii oferă pastilele Panvlavin, bine recunoscute.

De găsit la farmacii şi drogherii

x In spitalul Sf. Spiridon a încetat eri din viaţă copilul Gh. Ignat din Brăeşti, care a fost lovit cu un glonte de armă, de către fratele său.

Parchetul a ordonat autopsia cadavrului.

x Laboratorul de Hygienă invită pe d-nii Doctori în medicină, farmacişti şi studenţii în medicină, chimie şi farmacie, să asiste la rularea unui film asupra fabricaţiei cercetărilor experimentale de laborator şi utilizarea neosalvarsanului. Duminică 11 Noembrie 1928, ora 6 p. m. în amfiteatrul laboratorului.

x *O nuntă în lumea cooperatistă.*— Dumineca trecută, întreg consiliul de administraţie al Băncei populare c. f. r. din Iaşi, în frunte cu d. Rom. Ciugulescu, preşedinte şi avocat Eug. Marinescu, au cununat pe contabilul-ajutor al Băncii Th. a Pescăriţei. O seamă de reprezentanţi ai Băncilor Populare din oraş, cu d-nii Insp. Dorohoi şi Macovei au asistat la solemnitatea din casele fruntaşului iodustriaş Haraga din str. Sft. Lazăr.

Părintele Chirica şi d-l av. Eug. Marinescu au toastat pentru tânăra pereche; Banca C. F. R., ca naşă, oferind un cadou de 12.000 lei.

Th. a Pescăriţei este unul din elementele cele mai bune ale Şcoalei de Contabili a Băncilor Populare din ţară.

D. Titulescu însărcinat oficial cu formarea cabinetului

El va da răspunsul în 24 ore

D. Titulescu a sosit în ţară

Primirea la punctul de graniţă Jimbolia

Temişoara 8.—Aseară la ora 6, d. Titulescu a intrat în ţară la punctul Jimbolia fiind însoţit de d. Gr. Constantinescu şi d. Savel Rădulescu, director în ministerul de externe.

In gara jugoslavă Dragutin, d. Titulescu a fost întâmpinat şi salutat de reprezintanţii autorităţilor.

La Timişoara

In gara Timişoara se află un numeros public care a făcut d-lui Titulescu o manifestaţie de simpatie, strigând :

— „Trăiască Titulescu, ministrul de externe în cabinetul Maniu" !

*

Intrebat de ziarişti asupra situaţiei, d. Titulescu a răspuns :

— „Sosesc ca ministru plenipotenţiar, în interes de serviciu ; sau ca simplu particular, — cum vreţi s'o luaţi. Nu pot face nici o declaraţie, pentru că nu cunosc situaţia decât din ziare. Promit însă că-mi voi lua revanşa şi voi vorbi, când voi trece din nou pe aici".

— „Ca prim ministru ?"... a întrebat un ziarist.

D. Titulescu a zîmbit şi n'a mai răspuns.

Chestia minorităţilor

Un ziarist maghiar a întrebat pe d. Titulescu ce părere are în chestia minorităţilor naţionale. D. Titulescu a răspuns:

Am fost delegat al României în Liga Naţiunilor şi consider buna stare a minorităţilor de interes esenţial pentru România. E logic ca situaţia minorităţilor să se îmbunătăţească din ce în ce. Sânt convins că, în scurt timp, în România minorităţile se vor simţi ca şi românii".

Intrebat dacă nu se simte obosit, d. Titulescu a declarat că se bucură de perfectă dispoziţie, cu toate că în ultima săptămână a parcurs 5000 km. de la San-Remo la Londra—Paris şi spre Bucureşti.

Atitudine rezervată

La Jimbolia, d. Titulescu n'a voit să treacă în vagonul ministerial ce-i fusese pus la dispoziţie.

In gara Temişoara, un grup de naţional ţărănişti a făcut o manifestaţie de simpatie. D. Titulescu a apărut la fereastra vagonului şi a mulţumit. Când însă publicul a strigat: „Trăiască Iuliu Maniu!", d. Titulescu s'a retras prudent dela fereastră şi n'a mai apărut.

D. Titulescu la Regenţă

Bucureşti 8.—Astăzi dimineaţă d. Titulescu a sosit în Capitală, fiind obiectul manifestaţiei de simpatie a publicului.

D. Titulescu se va prezinta la Inalta Regenţă astăzi la ora 11 dimineaţă sau la ora 4 după amiază. Până atunci, nu va lua contact cu nici unul din şefii de partide.

După audienţa d-lui Titulescu, Inalta Regenţă va relua consultarea şefilor de partide. Se crede însă că rezolvirea definitivă a crizei nu va putea avea loc înainte de Luni.

Tratativele cu d. Maniu

Ieri au avut loc noui întrevederi particulare ale d-lui Maniu, cu Regenţii Buzdugan şi patriarh Miron.

Se afirmă că au fost înlăturate toate dificultăţile care se puneau în calea unui cabinet Maniu.

*

Se discută mult cine să fie titularul la departamentul războiului. S'a propus persoana d-lui general Cihoschi ; dar este posibil ca să rămâie tot d. general Paul Anghelescu.

S'a părăsit cu totul ideia ca d. Barbu Ştirbey să intre ministru de finanţe într'un cabinet Maniu.

*

Partidul naţional-ţărănesc a pregătit un manifest către ţară, conţinând bazele programului de guvernământ.

D. Vintilă Brătianu contra UNUI GUVERN MANIU

Din cercurile liberale se spune că, dacă nu se va admite formula guvernului de tranziţie, ci se va alcătui imediat un cabinet Maniu, d. Vintilă Brătianu va refuza să contrasemneze decretul de numire a d-lui Maniu ca prim ministru.

In acest caz, s'ar recurge la semnătura d-lui Hiottu, ministrul palatului.

Dar ştirea aceasta nu este serioasă, şi nu poate veni toomai din cercurile liberale.

*

Astăzi soseşte din Paris d. Victor Antonescu. D-sa se va prezenta imediat d-lui Vintilă Bratianu şi-l va pune în curent cu ultima situaţie a tratativelor pentru împrumut.

Ceilalţi delegaţi din străinătate se înapoiază şi ei zilele acestea.

Se anunţă ca realizarea împrumutului va întîmpina oarecare dificultăţi, deoarece bancherii străini vor să obţie anumite precizări şi garanţii.

Pertractări

D. Maniu continuă diferite pertractări pentru a-şi fixa atitudinea generală înt'o eventuală guvernare.

Astăzi dimineaţă, d. Maniu a avut o convorbire de jumătate de oră cu d. Flueraş fruntaş social—democrat din Ardeal.

Apoi d. Maniu a convorbit câtva timp cu d. Rudolf Brandsch, delegatul minorităţii germane din Ardeal

Bucureşti 8.—La ora 11,20 d. Titulescu a fost primit de Inalta Regenţă la palatul regal din Calea Victoriei. Un public imens era adunat în piaţa Regele Carol, aşteptând rezultatul audienţei.

La ora 12,20 d. Titulescu a ieşit dela palat. Asaltat de ziarişti, d. Titulescu a declarat :

—, Am primit dela Inalta Regenţă însărcinarea de a forma un guvern de concentrare. Am cerut un scurt termen de reflexiune, pentru a şti dacă pot să accept această misiune".

Când d. Titulescu a ieşit cu automobilul din curtea palatului, publicul l'a ovaţionat zgomotos. Dar unii cetăţeni au strigat : „Vrem un guvern Maniu".

*

D. Titulescu a luat imediat contact cu d. Maniu. Apoi în cursul după amiezei, se va întâlni succesiv cu d-nii Vintilă Brătianu, general Averescu, N. Iorga şi dr. Lupu.

Mâne dimineaţă d. Titulescu va avea o nouă întrevedere cu d. Maniu, căruia îi va comunica hotărârile celorlalţi şefi de partide şi il va invita să participe la alcătuirea unui guvern naţional.

Dacă d. Maniu va refuza propunerea, d. Titulescu se va prezinta la prînz la Inalta Regenţă şi îşi va depune mandatul ; iar Regenţa va aviza din nou asupra situaţiei.

Atitudinea d-lui Titulescu

D. Titulescu a lăsat să se înţeleagă că va acorda o importanţă deosebită problemelor financiare. care reclamă o soluţie urgentă. D-sa nu va întreprinde nimic contra indicaţiilor votului universal, şi nimic care ar adăoga o injustiţie politică, pe lîngă cea de pînă acum, care a pricinuit încordarea extremă dintre partide.

«Am venit în ţară pentru împăcăciune» — a spus d. Titulescu ziariştilor. Şi dacă ideia unui guvern naţional se va dovedi irealizabilă (d. Titulescu nu concepe un asemenea guvern fără concursul partidului naţional-ţărănesc), d-sa nu va sta în calea unui guvern Maniu.

Tocmai este probabil că va recomanda un guvern Maniu, ca soluţie ultimă a crizei. Se adaogă ca d-lui Titulescu nu-i va fi uşor să refuze o eventuală propunere a d-lui Maniu de a-i da concursul la guvernare.

Herbert Hoover

noul preşedinte al Statelor-Unite

Londra 8.—Oficial se anunţă din Washington că, ieri după amiază

D. Herbert Hoover

d. Herbert Hoover obţinând majoritatea voturilor, a fost ales preşedinte al Statelor-Unite.

Criza politică franceză

Paris 8.— Se crede că preşedintele republicei va recurge sau la d. Briand, sau la d. Barthou pentru constituirea noului cabinet.

Presa moderată continuă să ceară un guvern Poincaré.

Ziarul socialist „Le Populaire" scrie că socialiştii sânt dispuşi să dea concurs unui guvern radical.

Situaţia gravă în jurul vulcanului Etna

Roma 8.—Erupţia vulcanului Etna a luat proporţii catastrofale. Curentul de lavă a sporit mult în viteză şi volum.

Satele dimprejurul vulcanului au fost evacuate. Situaţia devine tot mai alarmantă.

La Curtea de Argeş

Bucureşti 8 — Cavalerii ordinului „Mihai Viteazu" conduşi de d. general Prezan, fac astăzi un pelerinaj pios la Curtea de Argeş, la mormintele marilor regi Carol şi Ferdinand.

Va participa şi d. general Averescu.

Atac banditesc

asupra unui tren de marfă

Bârlad 8. — Intre staţiile Berheci şi Frunzasca, trenul de marfă No. 6402 a fost atacat de nişte bandiţi, cu focuri de revolver.

Mecanicul a fost silit să oprească trenul în cîmp.

Bandiţii s'au suit în vagoane şi aruncau jos colete cu mărfuri.

La un moment dat mecanicul a pornit trenul cu mare viteză, iar bandiţii s'au mulţumit să sară jos şi să dispară.

Falsificarea vinurilor

Arestări în Capitală

Bucureşti 8.— Astă noapte a fost arestat cel mai mare negustor de vinuri din Bucureşti—negustorul Carol Pascal, din calea Griviţei 193.

La locuinţa lui s'a găsit o adevărată fabrică pentru falsificarea vinurilor ; tot soiul de aparate şi instrumente, prafuri, licori chimice etc. Aparatele erau ascunse în zidurile casei.

In legătură cu aceste falsificări au mai fost reţinuţi la poliţie, ca complici, negustorii Marcu Vechsler şi Iosif Last.

INFORMAŢII

x Se anunţă că, prin intervenţii s'ăruitoare la Centru, d prof. G. Mironescu a reuşit să-şi asigure portofoliul instrucţiei publice, într'un cabinet Maniu.

D-lui N. Costdchescu i se va ofe i prrşidenţia Camerei.

x *Congresul invalizilor.* Asociaţia Generală a invalizilor, Regionala Iaşi aduce la cunoştinţa celor interesaţi că congresul General al invalizilor va avea loc în ziua de 11 Noembrie ra 9 a. m. *în sala cinematografului „Elisabeta"* iar nu la Sidoli după cum se anunţase ; şi această din cauza reparaţiunilor ce se fac la Sala Sidoli.

DOCTOR IN MEDICINĂ
M. WECHSLER
Specializat în Franţa în
ARTA DENTARĂ
Boli de gură şi de dinţi
Consult. 9-12 şi 2-7 p. m.
IAŞI, Str. Ştefan cel Mare 13
Casele Leon Mayer

ECOURI

— In zilele de Vineri 9 şi Sâmbătă 10 Noembrie d. Prof. Dr. C. I. Parhon va fi în localitate. Consultaţiile : dimineaţa, la Spitalul Socola, după amează dela 3—5 p. m. la Institutul de Radiologie a d-lui dr. Radu (str. Alexandri).

— **Tragerea Loteriei Premiului „Soceo".**

Librăria Socec aduce la cunoştinţa tuturor clienţilor care şi-au cumpărat cărţile şi requizitele la sus zisa firmă că :

Duminică 11 Noembrie
ora 10 a. m.
are loc tragerea loteriei premiului oferit de această casă.

Loteria va avea loc cu controlul delegaţilor de elevi şi eleve de la licee locale, cărora libraria le va oferi gratuit un număr de 1200 diverse volume de literatură autori români.

Va fi o adevărată sărbătoare a şcolăretului Ieşan.

Doctor A. Dascăl
BOLI DE COPII ŞI INTERNE
VENERICE ŞI SIFILIS
Tratamentul radical al Blenoragiei acute şi cronice al sifilisului în toate perioadele bolei. *Băi de lumină. Raze ultraviolete* tratează : *copii* rachitici, anemici, limfatici, slabi, convalescenţe ; *adulţi* : reumatici, artritici, adenite, furunculoze, sciatica, afecţiunile pielei şi păr. — Consult. şi tratament 10—12 a. m. şi 2—8 seara.
IAŞI STR. CUZA-VODĂ 42 (casele Cristofor) vis-à-vis de Camera de Comerţ.

Epitropia Spitalului Israelit din Iaşi
CONVOCARE
De oarece la prima convocare de Duminică 4 crt. nu s'a întrunit numărul de membrii cerut de art. 23 din statute, *Adunarea Generală Ordinară şi alegerile de epitropi* s'au amânat pentru *Duminică 11 Noembrie a. c. orele 10 a. m.* tot în acelaş local, când Adunarea se va constitui şi alegerile se vor efectua cu orice număr de membrii vor fi prezenţi la această dată.
Preşedinte, MORITZ WACHTEL
Secretar, Leon Biber

Societatea Comunală de Lumină şi Tramvai
aduce la cunoştinţa tuturor că în zilele de la 12 până la 30 Noembrie a. c. **se preschimbă cărţile de reducere** la tramvai pentru domnii funcţionari, pensionari, etc.
Onor. publicul este rugat să se prezinte la ghişeul respectiv al Societăţii, **pentru preschimbarea cărţilor.**

Expoziţia de mode a firmei
„Maison Suzanne"
Arătăm colecţia noilor modele de toamnă şi iarnă (rochii de zi, de seară, de sport, mantile etc.).
în SALONUL DE SUS AL
Restaurantului „Elisée"
(deschis până Duminică 12 Noembrie)
Intrarea liberă.

Intristata familie anunţă prietenilor şi cunoscuţilor încetarea din viaţă a scumpei lor

Antonia Mihaileanu

Inmormântarea va avea loc Vineri 9 Noembrie 1928 ora 11 a. m.

Cortegiul va pleca de la Spitalul Israelit.

DOCTOR
OVIDIU CORDESCU
Boli şi operaţiuni de
NAS, GÂT şi URECHI
Consult. 3 jum. — 6 jum.
Iaşi, s'r. Lăpuşneanu 27

ATENŢIUNE
Specialitate de *lucadrări de Tablouri*, încheietură artistică, numai la *Librăria V. Alexandri* str. I. C. Brătianu 201, vis-a-vis de Brutăria Klein.
Preţuri convenabile.

DOCTORUL
R. DAMSKER
str. Ghica Vodă No. 44 46
MEDICINA INTERNA,
SIFILIS şi GENITOURINARE
tratează prin
DIATHERMIE
Bolile interne, reumatismul, guta nevralgii, etc.
Bolile urinare şi boli de femei
Cons. 8—11 a. m. şi 3—7 p. m.

DOCTOR
Sebastian Pineles
medic de spital
Specializat la Paris şi Viena
în boli de copii şi sugaci
RAZE ULTRAVIOLETE
Consult. 2—4 p. m.
str. Gh. Mârzescu 16, etaj
(Casele foste Kessim)

LA CERNAUŢI se găseşte zilnic ziarul „Opinia" la chioşcul din Piaţa Unirei (lângă tramvaiului) precum şi la depozitele principale din oraş.

ȘTIRI DIN ȚARA ȘI STRĂINATATE

„OPINIA"

literară şi artistică

(Continuarea din pag. I-a)

bit succes. Cartea cuprinde o colecţie de cele mai reputat minciuni povestite de scriitori şi oameni iluştrii. Reproducem din volum minciuna istorisită de Voltaire:

„Am văzut un om aşa de scurt, încât atunci când vroia să-şi puie pălăria, trebuia să se urce pe un scaun".

Diferite ştiri

— *Premiul Nobel* de literatură pe anul curent va fi acordat sau filosofului francez Henri Bergson, sau scriitorului rus Maxim Gorki. Cel puţin aşa afirmă gazetele sovietice.

— *Un cor de 500 persoane* a fos alcătuit la Torino (Italia). Corul uriaş organizează concerte subt cerul liber.

Criminalii vindecaţi

pe cale medicală

(Continuare din pag. I-a)

După patru ani de muncă continuă, doctorul, a descoperit o glandă bolnavă, care produce instinctul criminal în om. El a vindecat această glandă şi a supus pe criminal la mai multe încercări.

Astfel asasinul a fost eliberat pe timp limitat, după care termen, pe baza cuvântului de onoare, trebuia să se întoarcă,— Stenly Trat s'a ţinut de cuvânt; cineva a fost pus să-l înfurie, şi să-l lovească . aşa netam-nesam,—dar fostul criminal a ripostat doar cu vorba foarte liniştit; a fost lăsat să păzească casa cu bani a închisoarei; dându-i-se toate posibilităţile de fugă,— el nu s'a atins de dânsa.

Toate experienţele au reuşit deci de minune.

Dar doctorul Bleid nu s'a oprit aici. El şi-a continuat cercetările mai departe şi-a descoperit că fiecare copil până la vârsta de 7-8 ani are această glandă bolnavă şi dacă după această dată, glanda nu se însănătoşeşte pe deplin, copilul devine un asasin.

*

Astfel explică acest medic ştiinţificeşte instinctul criminal, dezvoltat la anumiţi oameni. Doctorul Bleid s'a şi grăbit să afirme că e în ajunul descoperirei unui anumit ser care-i va purta numele şi care va izbuti să însănătoşească glanda buclucaşă a criminalilor.

Ştiinţa progresează mereu, zice doctorul Bleid, şi ne pregăteşte mari surprize.

Maurel Săveanu

Incendiu lângă Peatra-Neamţ

Peatra-Neamţ 8.—Un puternic incendiu s'a declarat la fabrica Reşifalva din Tulgheş, proprietatea soc. Forestra.

Focul a distrus în parte marea fabrică, precum şi depozitele fabricei.

S'a constatat că incendiul a luat naştere din neglijenţa unor lucrători.

Programul vizitei

D-lui Col. I. C. WEDGWOOD la Iaşi

Astăzi orele 6,28 p. m. sosirea şi recepţia la gară. 7 seara recepţia presei în saloanele d-lui şi d-nei Schoenberg. 9 seara întrunirea din sala Elisabeta la care va vorbi dl. col. Wedgwood.

COL. I. WEDGWOOD

Accesul la întrunire va fi permis numai cu bilete de intrare care se pot ridica la organizaţia sionistă, până astăzi Joi orele 6 p. m.

Intrarea în sală după ora 9 va fi interzisă.

11 seara un ceai în onoarea Col. Wedgwood organizat de Federala Secţiunilor Sioniste şi instituţiunilor naţionale evreeşti.

Se va modifica

planul nouilor construcţii universitare

Am relatat că Primăria s'a opus ca noile construcţii universitare să fie ridicate în afară de linia actualei clădiri a Universităţii.

Senatul Universitar, opunându-se şi el ca noile clădiri să aibe altă aliniere decât clădirea actuală, ministerul instrucţiei publice a convenit să modifice planurile.

Eri, Primăria a trimis o adresă Senatului Universitar, prin care roagă că noile planuri ale construcţiilor să fie date spre examinarea serviciului planurilor Primăriei Iaşi, pentru avizare.

Dela consiliul judeţean

Cum a fost întrebuinţat fondul propagandei culturale

La ultima şedinţă a consiliului judeţean, d. P. Tudose a citit o lungă listă asupra modului cum a fost întrebuinţat fondul de un milion lei al „propagandei culturale", de către prefectul judeţului.

Pe lîngă o însemnată sumă acordată diferitor prieteni politici unii numiţi diurnişti, iar altora pentru tipărirea de diverse volume printre care şi «Calea Robilor»—care va fi dată sătenilor să o citească, pentru ca aceştia să-şi cunoască mai bine calea,— este şi suma de 10.000 lei «contribuţie la sărbătorirea prefectului de la Schitul lui Tărâţă».

A fost adica un banchet de propagandă...culturală.

Toate aceste acte ale prefectului vor fi discutate în şedinţa de mâine seară a consiliului judeţean.

ONOMASTICA REGELUI MIHAI

TEDEUMUL DE LA MITROPOLIE

Iaşul a sărbătorit astăzi onomastica M. S. Regelui Mihai.

Oraşul era frumos pavaozat, iar dimineaţă la orele 11 a avut loc la Mitropolie un Te Deum la care au participat d-nii gen. Manu, general Botez, general Constantinov, P. S. S. Arhiereul Grigore, apoi d-nii prefect de poliţie M. Badareu Coroi, procuror general, Adace, ajutor de primar, col. Macri, comandantul Pieţei, căpitanul A. Alexandrescu, comandatul companiei de jandarmi a jud. Iaşi, ofiţerii garnizoanei locale, şcolile precum şi mulţime de credincioşi.

Serviciul religios a fost oficiat de către I. P. S. S. Mitropolitul Pimen, înconjurat de un sobor de preoţi.

Apoi înaltul chiriarh a rostit un înălţător discurs urând mi cului nostru Rege să ajungă mare pentru ca să conducă înţelepţeşte destinele frumoase ale ţărei pe care înaintaşii lui au realizat-o aşa cum o vedem astăzi.

După aceasta, asistenţa a coborât în curtea catedralei mitropolitane, unde d. gen. Manu a vorbit trupelor despre însemnătatea zilei.

Muzica a cântat Imnul regal.

A urmat defilarea trupelor; după care la orele 12, solemnitatea s'a terminat.

x In urma cercetărilor făcute de poliţia din Bălţi, s'a stabilit precis cine sunt asasinii subcomisarului ucis cu ocazia raziei din ultimele zile.

Criminalii sânt vestitul bandit Venea Policiuc din Edineţ Hotin, autor a numeroase tâlhării; şi Horia Lambie Buşilă, de 20 ani, evadat de curând din arestul Bălţi.

x *Se fură popuşoi.*— Jandarmii din com. Vrăneşti-Iaşi, au arestat ieri o bandă de hoţi de ceriale.

Hoţii sunt flăcăii: I. Cipariu, Gh. Blidu, Gr. Morug, V. Nisipan şi Radu Anton din com. Vrăneşti. Aceştia umblau noaptea pe lanurile gospodarilor, furând porumbul.

Arestaţi tâlharii au fost aduşi la Iaşi. Ei au declarat că au alcătuit banda de hoţi de porumb deoarece nu mai aveau mămăligă.

x Răufăcători rămaşi necunoscuţi au pătruns în subsolul hotelului „Traian" şi au furat pluşul de la câteva canapele.

Se fac cercetări.

x Alegerile pentru comunitatea evreiască din Podul-Iloae, au fost definitv fixate pentru ziua de Duminică 11 Noembrie şi vor avea loc în sinagoga „Achnusas Orchim".

x *Curtea de Casaţie,* judecând ieri recursul comunistului *Boris Stefanov* (condamnat la 8 ani de către Consiliul de război), a făcut diverginţă.

Recursul se va judeca din nou.

DOCTOR
M. SPITZER
fost intern al spitalului Sft. Spiridon
Boli de copii şi interne
Boli venerice
Consult. 8-12 a.m. şi 3-7 p.m.
Strada Nicolina 10

Doctor H. SIRCHIS
fost intern de spifal
Boli Interne şi Venerice
tratează după ultimele metode ştiinţifice.
Consult. 8-10 a. m. şi 2-7 p. m.
Iaşi, str. Cuza Vodă 9
vis-a-vis de Prefectura Poliţiei

DOCTOR
A. Hoffmann
fost intern al Spitalului Socola
Boli nervoase şi mintale
Boli de nutriţie
Consult. 9-11 a. m.—4-7 p. m.
str. Ştefan cel Mare 13
(Intrarea prin bolta farmaciei Coniver (Pollak)

DOCTOR
Isac Avram
specializat la clinicile din Pavia, Milano şi Genova
Boli interne, Sifilis, Venerice
Băi de lumină (Phototherapie)
Raze Ultraviolete, *Raze* Infraroşii. *Diathermie,*
Electrotherapie: tratament electric prin curent galvanic, faradic, de înaltă frecvenţă, sinusuidal; endoscopie, cauterizare, masaj vibratoriu, bă hidro-electrice, etc.
strada Costache Negri No. 10
vis-a-vis de Farmacia Zfass (Esculap).
Consult. 8-10 a. m.; 3-6 p. m.

Dr. Zenobia Vitner-Rosenthal
str. Cuza Vodă 9
Boli de femei, mamoş
Consult. 1—3 p. m.

INFORMAŢIUNI

x **Guvern de funcţionari** *In Capitală se menţine versiunea că — în cazul nereuşitei d-lui Titulescu—se va recurge la un guvern de funcţionari care să facă alegeri libere.*

Alegerile urmează să aibă loc la mijlocul lunii Decembrie.

x *Căderea bruscă a guvernului a enervat atît de mult pe unii guveramentali locali, încît şi-au pierdut cu totul firea.*

Astfel, pe lîngă cazul necivilizat al d-lui prefect Ed. Lăzărescu, avem de menţionat şi brutalitatea d-lui Em. Ceicovschi, ajutor de primar. D-sa a lovit şi a gonit din palatul de justiţie pe un vînzător al ziarului nostru, în care se anunţa schimbarea de regim.

x INSCRIEREA IN LISTELE ELECTORALE. — Primim:

Organizaţia Partidului Naţional-Ţărănesc, aduce la cunoştinţa tuturor cetăţenilor cari sunt omişi de pe listele de alegători, să se adreseze biroului electoral, ce funcţionează pe lângă organizaţia centrală a Partidului Naţional-Ţărănesc-Iaşi str. Cuza-Vodă (Casa Braunştein) între orele 8—10 p. m. *în fiecare Joi* şi între orele 4—6 p. m. *în fiecare Sîmbătă,* aducându-şi următoarele acte necesare:

1) Buletinul de înscriere la Biroul populaţiei.

2) Actul de cetăţenie.,

3) Dovada satisfacerei legei recrutărei (sau livretul, davadă de demobilizare etc.).

Termenul pentru înscriere expiră la 31 Dec. 1928.

Orce lămuriri se pot lua dela d-nii Avocaţi *Cezar Ioan* şi *S. Gărcineanu* în orele arătate mai sus.

x *Un început de incendiu* s'a declarat ieri la locuinţa d-lui Lazăr Iosef, din str. Păcurari 37.

Sosind o secţie de pompieri, focul a fost localizat în câteva minute.

Un alt început de incendiu declarat la locuinţa d-lui Mendel Marcu din str. Nicolina 78, a fost deasemeni repede localizat.

Poliţia a primit un denunţ, cum că focul ar fi fost pus de proprietar. Se fac cercetări.

x ESCROCHERIE.— Elevul Gh. Derenschi dela Şcoala Normală din Vaslui, a reclamat poliţiei că venind ieri în localitate a fost escrocat de un individ Ion Ionescu care s'a dat drept student la facultatea de Drept.

Escrocul i-a luat suma de 3500 lei şi o scurtă blăniţă nouă cumpărată chiar ieri, în valoare de 1400 lei.

Se fac cercetări.

x *Accident.* Ieri după amiază locuitorul Const. Hariton, eliberat acum din armată, a fost surprins de un tren de marfă în gara Iaşi şi s'a ales cu picioarele tăiate.

Victima a fost transportată la spitalul Sf. Spiridon.

x Şedinţa de aseară a consiliului judeţean a fost amânată pentru Vineri deoarece membrii nu s'au întrunit în număr.

x D-nii Petre Bogdan şi Anibal Ciurea, fruntaşi naţional—ţărănişti au plecat aseară la Bucureşti.

x Brigada de urmărire a prins ieri pe copilul Ştefan Jinga, care a dispărut dela părinţii săi din comuna Bogdăneşti jud. Bacău.

El a fost retrimis părinţilor săi.

x **Isprava unui frizer**—Autorităţile poliţieneşti cercetează cazul unui frizer din str. Palat.

Acesta, bucurându-se de oare care credit, a mers din magazin în magazin alegându-şi ceea ce era mai preţios. Intre altele şi un patefon scump dela magazinul Braşcu.

Cu lucrurile adunate, frizerul a dispărut apoi din Iaşi, plecând în Capitală.

x Astăzi dimineaţă a fost arestat în piaţa Cuza Vodă Avram Lupăşteanu, prins cu mâna în buzunarul locuitorului C. Pricop din Leţcani.

x Aseară urma să se judece recursul în contencios al d-lui av. Corol, şeful contenciosului prefecturei de judeţ, care a fost demis din acest post, pentru a fi înlocuit cu un clubist liberal.

Procedura nefiind complectă procesul a fost amânat

x D. prof. dr. Leon, va începe cursul de parasitologie cu studenţii anului III, Luni 12 Noembrie ora 5.45, în localul Laboratorului.

x Automobilele No. 129 şi 519 s'au ciocnit ieri după amiază pe str. Carol, colţ cu str. Asachi, fără a se întâmpla accidente de persoane.

x Distinsul nostru colaborator d. V. I. Radu, a fost decorat cu medalia meritului comercial şi industrial cl. I-a.

x In numărul de eri, am arătat că pe baza unei ordonanţe în refere a Tribunalului Iaşi — bodega Stein a fost evacuată din imobilul d-nei Rusovici.

D. Stein a făcut apel.

Tribunalul a admis apelul ordonând reinstalarea domnului Stein în imobilul de unde a fost evacuat.

x In urma cercetărilor făcute de comisia I, banda de spărgători prinsă acum câteva zile, a fost ieri înaintată Brigăzii de Urmărire pentru complectarea investigaţiilor.

x I. P. S. S. Mitropolitul Pimen, al Moldovei s'a înapoiat astăzi dimineaţă în localitate.

x Un tren de marfă, trecând prin gara Comăneşti (Bacău) a ucis pe copilul Ion A Pandele, care se juca pe şinele liniei ferate.

EVREI!

Astăzi Joi 8 Noembrie, orele 6 p. m.

soseşte în localitate distinsul oaspe al evreimei ieşene

Dl. Col. WEDGWOOD

Fost Ministru,

Deputat în Parlamentul Marii Britanii

Se cuvine să primim cu cinste pe devotatul prieten al evreimei care ne vizitează spre a ne expune vederile sale cu privire la opera de reclădire a Căminului naţional evreiesc în Palestina

EVREI! Veniţi cu toţii la gară în întâmpinarea D-lui Col.

J. C. WEDGWOOD

ca prin numărul nostru mare să exprimăm solului dreptăţei simpatia noastră

Comitetul federal al secţiunilor sioniste şi instituţiunilor naţional evreeşti din Iaşi

5) DIN PSIHOLOGIA AMORULUI

Un examen critic al teoriilor amorului

(Continuare din pag. I-a)

neutralizează prin calităţi. Să presupunem un subiect de o constituţie fizică slabă, cu multe defecte fizice şi sufleteşti. După teoria lui Schopenhauer, el va iubi o persoană care întruneşte tocmai calităţile ce-i lipsesc. Unirea lor va produce oare tipul perfect al speciei?

Credem că nu. Şi în iubire ca şi în prietenie, se leagă indivizii asemănători. *Charcot* avea dar dreptate să spuie, *că nervoşii se caută între ei.* 1) alianţele în iubire se fac adesea între fiinţe cari au trăit în acelaş mediu, au primit o educaţie asemănătoare, fac parte din aceiaş clasă socială etc. 2). Asemenea apropieri se remarcă şi între degeneraţ; natura vrea să elimine astfel pe calea eredităţii exemplarele cari n'o reprezintă bine. *Max Nordau,* care priveşte şi el amorul din punct de vedere fiziologic, spune totuşi: „*Când părinţii nu seamănă între dânşii,* produsul unei încrucişări e totdeauna un produs rău sau fără însemnătate". 3).

Pretinsa lege a contrastelor nici nu se aplică apoi în toate cazurile.

Cineva, de exemplu, iubeşte şi nu i se răspunde deloc la afecţiunea ce arată. Faptul se întâmplă pentru simplul motiv că persoana care constitue obiectul iubirii nu încearcă aceeaş stare afectivă, nu e dominată de aceleaşi sentimente, deşi ambii se află în deplin contrast.

Insfârşit, lui Schopenhauer i s'a mai obiectat că n'a studiat amorul în evoluţia lui, ci l'a considerat încremenit într'o singură formă 4).

Obiecţiunea adusă de *Ribot* e foarte justă, însă după cum observă tot el, Schopenhauer n'a ţinut seama de corelaţia între aspectul fizic şi cel psihic al amorului.

Voind să facă «metafizica amorului, filosoful german s'a pierdut în teorii, nesocotind realitatea sufletească şi bazîndu-se doar pe cea organică, de aceea, teoria sa are mai mult un caracter *biologic. Von Hartmann,* gânditorul care îşi însuşeşte şi susţine punctul de vedere a lui Schopenhauer, introduce în manifestările amorului *inconştientul.* Entitate abstractă, deşi factor nou, inconştientul nu explică nimic.

El serveşte cel mult la construirea unei ipoteze metafizice, nu ca o dată sau forţă psihică. Alături de inconştient se găsesc multe sentimente cari nu se lămuresc câtuşi de puţin în acest mod. In privinţa scopului amorului, se pot aduce lui *Hartmann* aceleaşi obiecţiuni ca şi lui Schopenhauer. Motorul care pune în mişcare iubirea, inconştientul, nu e infailibil şi deci nu exercită o influenţă strictă (cazurile de iubire neîmpărtăşită). Prin urmare ne vom lipsi de o construcţie metafizică, care are pretenţia neîntemeiată să conducă sentimentele noastre şi să dispună de dânsele.

*

Analiza lui *Spencer* — care o primeşte şi Ribot—e şi ea insuficientă. Spencer nu consideră amorul în sine, căutând să-l lămurească, ci enumeră diferitele sentimente cari adesea îl însoţesc. Denumirea de „amor" se dă şi altor sentimente pe cari le arată Spencer, cum sunt de exemplu amorul propriu, amorul aprobării, şi cu toate acestea amorul în înţelesul strict al cuvântului nu se reduce la ele.

Printr'o astfel de înşirare de sentimente cunoscute nu se clarifică de loc chestiunea naturii şi esenţei amorului.

Dacă un asemenea conglomerat afectiv s'ar descompune, n'am avea decât sentimentele componente, pe fiecare în parte, şi atunci ne întrebăm: pe ce bază s'au unit elementele? Explicarea lui Spencer ar putea găsi un punct de sprijin în psihologia lui *Wundt.*

Wundt arătase, că fenomenele psihice atunci când se unesc dau produse noi, cu calităţi deosebite de cele ale componentelor, pe când fenomenele naturale se reduc exact la elementele cari le alcătuesc.

In lumea sufletească nu mai domneşte cauzalitatea naturală; aici avem adaosuri rezultate din combinarea fenomenelor, aşa numitele „*sinteze creatoare*". După cum la senzaţiile de auz armonia nu e o proprietate a diferitelor sunete ce o compun, ci constă în totalitatea lor, ceva mai mult decât sunetele particulare, tot aşa se întâmplă cu toate fenomenele sufleteşti cari se combină.

Cu această complectare, teoria lui Spencer ar apărea într'o altă lumină şi amorul ar fi ceva mai mult decât diferitele sentimente presupuse că le conţine. Dar Spencer studiază amorul în mod *analitic* descompunându-l în sentimentele enumerate, procedare analoagă cu cea care se aplică obiectelor şi fenomenelor lumii naturale.

Complexitatea amorului, e adevărat, se datoreşte faptului că adesea se întovărăşeşte cu sentimente ca cele citate de Spencer, dar prin identificarea încercată filosoful englez s'a depărtat de adevăr, probabil sub influenţa spiritului ştiinţific prea accentuat.

Bain şi Stendhal se apropie mult de justa concepţie a amorului, când susţin că e vorba de o emoţie sau pasiune. Totuş ei întrevăd numai o specie de sentiment, numai una din formele sub care se înfăţişează amorul. Pentru Bain amorul e emoţie, pentru Stendhal exclusiv pasiune; amorul-vanitate şi amorul gust sunt inferioare şi secundare faţă de cel pasiune. Emoţia însă se poate transforma în pasiune şi cea din urmă n'are nici o piedică spre a-şi adăoga sentimentul vanităţii sau elementul gust. Amorul fizic apoi nu mai e amor propriu zis, ci doar satisfacerea instinctului sexual.

1. G. Danville, Loc cit. pag. 39.
2) idem.
3) loco-cit. pag. 316.
4) *Th. Ribot* „La philosophie de Schopenhauer" Alcan 1925, pag. 132—33.

ANUL XXIV No. 6447 — 3 LEI EXEMPLARUL — SAMBATA 10 NOEMBRIE 1928

ABONAMENTE
000 pe un an
500 „ 6 luni
300 „ 3 luni

OPINIA

ZIAR POLITIC COTIDIAN

ANUNCIURI se primesc la toate Agenţiile de Publicitate şi la Administraţia ziarului Iaşi—Str. Gh. Mârzescu 17

UNIVERSITATII IAŞI

Mersul crizei

Sau direct, sau prin mijlocirea unui guvern de tranziţie care să prezideze alegeri libere,— naţional-ţărăniştii vor lua puterea

In momentul cînd scriem aceste rânduri, nu se cunoaşte rezultatul tratativelor d-lui Titulescu pentru alcătuirea unui guvern naţional. Este însă în afară de îndoială că misiunea încredinţată de Regenţă ministrului nostru de la Londra, nu va reuşi.

Şi nu va reuşi nici o altă persoană în direcţia unui guvern naţional, pentrucă partidul naţional-ţărănesc nu vrea să adereze nici o clipă la vre-o combinaţie care să se sprijine pe actualul parlament.

Această atitudine naţional-ţărănistă este logică şi obligatorie din punctul de vedere al moralităţii politice. Nu se poate conlucrare, sub nici o formă, cu un parlament declarat ilegal, nerecunoscut ca putere valabilă în Stat şi părăsit definitiv de aleşii naţional-ţărănişti.

*

In imposibilitate de a promova soluţia unui guvern naţional care să lucreze cu actualele Camere,— ce va face Regenţa ?

Naţional-ţărăniştii n'au de cât o singură soluţie : un guvern Maniu,

Opinia publică este de acord că aceasta trebue să fie încheerea firească a crizei.

Dar Regenţa va conveni ?

Când d. Vintilă Brătianu a pus Regenţa în alternativa sau de a-i primi demisia imediată, sau de a-i reînoi încrederea fără termen, Factorul Constituţional n'a admis să i se forţeze mâna şi deci a primit demisia cabinetului,—cu toată perspectiva dificultăţiilor enorme ale unei crize în condiţiile complicate de astăzi.

Tot o forţare de mână este şi atitudinea intransigentă a d lui Maniu care nu admite decât soluţia unică şi definitivă a unui guvern naţional-ţărănesc.

Va conveni Regenţa ?

*

Evident că un guvern Maniu este o soluţie constituţională, aprobată de majoritatea ţării. Dar nu se adevează cu dorinţa Regenţei de a obţine destinderea internă. Fiindcă un guvern Maniu va fi energic combătut de toate celelalte partide.

Ar mai fi soluţia tranzitorie a unui guvern neutru, care să facă alegeri libere ; iar noul parlament să emane guvernul definitiv.

Soluţia aceasta poate fi primită de naţional-ţărănişti, fiindcă este constituţională şi le dă siguranţa că, astăzi, din alegeri libere nu poate ieşi decât un guvern Maniu.

Ar fi şi o inaugurare a erei regimului parlamentar adevărat, care ar creia precedentul emanaţiunii guvernelor în concordanţă strictă cu voinţa naţională liber exprimată.

Formula aceasta ar avea şi avantajul că degajează Regenţa de orce obligaţiune faţă de partide, limitindu-se la rolu de executor al sufragiului obştesc.

*

Prin urmare, aşa cum se prezintă situaţia, şi în neputinţa de a se alcătui un cabinet de concentrare naţională,— rămîn numai două modalităţi logice de rezolvire a crizei: 1) un guvern neutru, cu alegeri libere ; sau 2) un guvern Maniu.

LR.

Din toată lumea

Regina scrisorilor anonime. Doamna Rodolfa Pierura din Milano (Italia) este supranumită regina scrisorilor anonime.

Un intim al acestei italience de o frumuseţe deosebită, a socotit că d-na Pierura primeşte zilnic peste 50 scrisori, ceiace ar insemna aproape 20.000 epistole pe an. Frumoasa femeie şi-a angajat o secretară care, are numai misiunea specială de a răspunde tuturor admiratorilor anonimi.

E şi aceasta o ocupaţie modernă !..

*

Ţarina şi împăratul. Din viaţa ţarinei—mame a Rusiei, Maria Feodorowna, care a murit de curînd, se povesteşte această anecdotă :

Ţarina se afla odată în vizită la Curtea Kaiserului din Berlin. Impăratul german ştiind că ţarinei îi place muzică aleasă, a ordonat să se aducă la palat orchestra gărzii de onoare.

Maria Feodorowna doria însă cu orce preţ să audă pe o celebră cîntăreaţă berlineză, care cerea onorarii extrem de mari.

—„Vai, doamnă, eu nu plătesc atîta un an întreg mareşalilor mei, cît aş trebui să dau acestei cîntăreţe".

Ţarina se simţi jignită de refuz şi răspunse cu demnitate:

—„Bine, atunci puneţi-i pe mareşalii să cînte".

*

Un cârnat uriaş.— Un birtaş din Hamburg (Germania) în colaborare cu cel mai mare fabricant de mezeluri de acolo, au făcut o statistică nostimă.

Ei au socotit că într'o singură zi se mănâncă atâţia cârnaţi în toată Germania, încât aşezându-i la rând, s'ar realiza un cârnat enorm, care ar începe de pildă dela Berlin şi s'ar sfârşi la Paris.

Adăogând la aceasta şi pocalul cu bere, vedem că nemţii nu se dezmint...

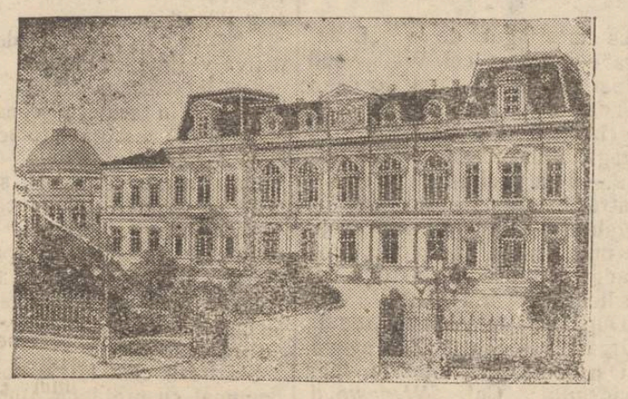

PALATUL REGAL DIN CALEA VICTORIEI
unde Inalta Regenţă are consultaţiuni politice cu toţi şefii de partide.

Specularea consumatorilor

Treabă de pastramagii...

Este pe strada Cuza Vodă o prăvălie de consum care aduce pastramă şi mezeluri din Cernăuţi (ni se pare) şi le vinde cu preţuri mult mai mici decît fabricatele similare din localitate. Bine înţeles că situaţia aceasta nu convine pastramagiilor noştri care se văd împiedicaţi în operaţiunile lor de speculă. Deaceia, pastramagiii au pornit cu ameninţări de tot soiul contra prăvăliei concurente.

O coincidenţă curioasă a făcut ca ieri, **imediat** *după o vizită ameninţătoare a pastramagiilor, să apară în prăvălia cu pricina un domu însărcinat cu controlul sanitar (nu ştim precis care-i limita atribuţiilor acestui domn) şi să constate că pastrama în litigiu trebue oprită din vânzare.*

Inirebăm organele în drept dacă cunosc această „coincidenţă curioasă". Intrebăm, depildă, pe d. dr. Buzenchi dacă ştie cazul.

Dacă nu ; suntem noi gata să-i servim precizările necesare. Fiindcă n'am înţelege ca populaţia ieşană să fie obligată a plăti o serie de alimente cu 50 la sută mai scump decât i se oferă în comerţul de liberă concurenţă.

Publicul este destul de jefuit în toate direcţiile, ca să-şi poată permite luxul de a suporta şi asemenea meschinării pastramagieşti !

X.

FILE DE CARNET

ALMANACHURILE

Totdeauna premergătoare noului an, sunt almanachurile şi calendarele. Ele răfuesc prezentul şi dau senzaţia prin variaţia materialului, unor frământări viitoare, aducând un aer proaspăt şi sănătos de cosmopolitism.

Calendarele rup monotonia vremei şi imprimă variaţie. Sunt atât de vesele, de surprinzătoare, în faţa ochilor lectorului. In vitrinele mai multor librării mi-a fost dat să văd o serie de almanachuri străine şi române, pentru anul 1929. Ideia centrală e aceiaş, toate vor să satisfacă marea curiozitate a publicului. Dar ce programe deosebite !

La noi s. ex. almanachul revistei „Veselia", e o combinaţie de glume şi mici nuvele cu caracter de subversivitate sexuală.

Cine a văzut însă vre'odată un almanach francez editat de o revistă humoristă, nu poate să conceapă o mai subtilă posibilitate de exprimare a gândirei vesele. „Almanachul Vermont", dă pentru noul an mii de ilustraţii, combinate cu spirite şi glume strălucite. Fecare pagină reprezintă o zi şi aduce porţia sa de hazuri. Citâm la întâmplare:

28 Oct. Sfânta Tecla previn fetiţo, cumpărăturile în piaţă le fac eu singură ; nu vreau să îmi furată.

Noua Bucătăreasă. Atunci permiteţi-mi o întrebare. Bucătăria tot singură o faceţi ?

Sau : Şeful de tren povestind amploiatului : — M'am născut la Bruxelles, dar am urmat şcoala la Bordeaux.

— Făceaţi zilnic cu trenul drumul acesta ?

Insfârşit, o probă de sânge rece :

— Justin, îmi pare că romul se termină repede.

— E drept, domnul ar face bine să comande altul.

Pagina almanachului, în fiecare zi, cuprinde afară de ilustraţii şi glume, câte o mică schiţă humoristică şi date calendaristice surprinzătoare. O asemeni literatură variată, la noi e inexistentă.

Ea nu se naşte din plagiat, ci din îndelungată experienţă şi evoluţie.

I. FR. BOTEZ

In pag. III-a
Ultima Oră
telegrafică şi telefonică

CRIZA POLITICA

D. N. Titulescu care încearcă în prezent să formeze un guvern de concentrare.

ASPECTE

Conu'Leonida şi Conu'Vintilă

Făcut mereu atent de organele siguranţei generale, guvernul liberal se temea în permanenţă de revoluţie, şi cum, în materie de revoluţie politicianii noştri nu se deosebesc prea mult de Conu' Leonida, aveau convingerea că dacă poporul nu va putea afla din gazete ora toxinului, toxinul nu va mai suna vreodată ; pentrucă, dacă e să fie revoluţie, trebue Coană Efimiţo să scrie la gazetă !

De aceea liberalii au menţinut cenzura în regiunile, capabile după dînşii să se răscoale, în special în Basarabia şi în Bucureşti unde e atît de cunoscut spiritul revoluţionar dela Capşa şi din celelalte cafenele mai puţin nobile. De aceea, de zece ani, foarfecele cenzurii a sfîrtecat coloanele ziarelor, de aceea scrisul nostru a pătimit injuria de a fi controlat de prepuşii domnului Găgăuţă Tătărăscu în primul rînd.

S'a întâmplat însă catastrofa de săptămâna trecută ; că un Avramescu oarecare, dl. Vintilă Brătianu şeful celui mai istoric partid din România a primit o cărămidă în cap şi sa prăbuşit din fotoliul ministerial cu sistemul său de guvernământ, cu morala lui cu tot. Această oribilă faptă trebuia răzbunată.

Acei cari au îndrăznit să se joace cu ţara—pentrucă partidul liberal, se ştie, e ţara însăşi — trebuiau pedepsiţi ; se cuvenea să fie sfâşiaţi în pieţele publice de hidra revoluţionară deslănţuită, de massele furioase cari până atunci, numai graţie măsurilor de prevedere vintilistă fuseseră ţinute în şah. Valul poporului revoltat trebuia să rupă zăgazul ordinei, ca să-şi dea seama cei cu răspundere cât au pierdut desfăcându-se de mâna de fier a partidului liberal.

Răzbunarea era aproape : o dată cu demisia, guvernul liberal

(Continuarea în pag. IV-a)

„OPINIA" LITERARA ŞI ARTISTICA

Dragostea tineretului.

A spune că dragostea a ajuns astăzi un sport agreabil pentru tineret, este a afirma un lucru nu tocmai nou. Dela o anumită vrâstă însă amorul devine periculos, în special pentru fete. Domnişoare credule şi sentimentale se lasă amăgite cu promisiuni deşarte şi-şi compromit astfel viitorul foarte adesea. Un adolescent s'a înflăcărat, a iubit, a plecat şi în urmă n'a pierdut decât cel mult un timp, pe care-l putea poate întrebuinţa cu folos în alt mod. Lumea îl scuză, fiindcă... e băeat. In schimb o fată dezamăgită la vrâsta pubertăţii şi părăsită de iubitul ei, are o situaţie mult mai critică. Ea este necontenit acoperită de bârfelile „prietenelor inocente" şi numele ei este îndată înconjurat de aprecieri cel puţin echivoce. Domnşoara va fi acuzată de fapte poate inexistente şi nu se va putea căsători decât plecând în alt oraş. De aceia, în dragostea aşa cum se face azi, modern şi rapid, fetele trebuie să fie foarte prudente. Prejudecăţile sânt aproape totdeauna mai puternice decât adevărul şi pe marginea lor se poate naşte câteodată mormântul celor mai dulci nă zuinţi.

i. b.

FAPTE

Bernard Shaw păcălit.

In luna Septembrie secretara unui club feminist din Londra i-a trimis o scrisoare lui Bernard Shaw, prin care-l ruga să ofere clubului un volum din ultima sa lucrare despre socialism. După şase săptămâni de aşteptare, secretara a primit răspunsul scriitorului. Shaw îi scria că nu poate satisface cererea, întrucât nu înţelege ca un club activ să n'aibă fondurile necesare unei biblioteci. Ce a făcut însă secretara ? Ea a vândut unui colecţionar de manuscrise scrisoarea primită dela Bernard Shaw şi cu banii căpătaţi, şi-a cumpărat cartea dorită. Iată-l deci şi pe Shaw odată păcălit...

Tainele fericirii.

Revista engleză „Cronica li-

(Continuarea în pag. IV-a)

Un raid original

Doi mucaliţi din Paris au pornit să efectueze cu dărăboanţa drumul până la Madrid (capitala Spaniei). Unul din ei şade un timp în roabă şi celălalt împinge. Apoi schimbă rolurile între ei. Şi astfel, după săptămâni de sforţări istovitoare, cei doi călători năstrujnici au toate şansele... să li se strice roaba..

CRONICA DIVERSA

Păcat şi pedeapsă

In chestia pruncuciderilor.

De nenumărate ori se perindă în coloanele ziarelor, aceleaşi, acte disperate ale fetelor înşelate, care îşi aruncă sau îşi gâtuesc pruncii, atunci când ameninţate de mizerie şi foame nu găsesc alt mijloc de scăpare. Şi drept pedeapsă, aceste mame denaturate ispăşesc păcatul între pereţii jilavi ai temniţelor, în timp ce tatăl copilului, continuă vînătoarea după voluptate înşelând pe alte femei inocente, cu aceleaşi promisiuni deşarte învăţate din broşuri cu „epistole amoroase". Deşi amândoi poartă vina fructului unui amor nechibzuit, totnşi numai ea, mama, îndură consecinţele nenorocite. E drept că justiţia în cazul când are de judecat fapta unei mame criminale nu poate face uz decît de prescripţiile legei ;—asta însă nu înseamnă, că trebuie s'o condamne cu atîta severitate. Desigur că actul disperat a rezultat dintr'un concurs de suferinţi imposibile de îmbunătăţit ; mai ales când fata alungată de părinţi şi părăsită de iubit se vede singură pe lume, cu mâinile legate de un prunc care îşi cere şi el dreptul la viaţă. Or fecare ştie cât de greu găseşte de lucru, o femeie cu un copil. Nici pentru simpla hrană, nu află loc să-şi închirieze braţele.

(Continuare în pag. IV-a)

Viaţa de muncă şi jertfă a unui savant japonez

HIDEYO NOGUCHI

de Dr. IOSIF ŞMILOVICI—IAŞI

O ştire [illegible] tea lui *Hideyo Noguchi.*

Pentru lumea care nu e în curent cu descoperirile din domeniul medicinei, numele acesta poate cel mult evoca ţara crysantemelor—patria marelui dispărut. Acei însă, care au avut prilejul de a cunoaşte — măcar în parte activitatea prodigioasă a marelui învăţat şi neobosit cercetător, ştiu ce pierdere enormă a suferit ştiinţa medicală prin moartea timpurie a lui *Hideyo Noguchi.*

Când zoologul *Fritz Schaudinn* reuşi în 1905 (împreună cu *Erich Hoffmann*) să demonstreze, că agentul provocator al Sifilisului ar fi o spirochetă cu caractere morfologice bine stabilite, toţi învăţaţii sifiligrafi şi bacteriologi, se puseră pe lucru pentru a obţine cultivarea acestei spirochete — la fel cu aceia a tuturor micro-organismelor cunoscute, ca fiind agenţii altor boale bine determinate.

Noguchi fu primul care reuşi să crească în eprubetă (în ser omenesc) microbii provocatori ai sifilisului şi «*metoda lui Noguchi*» fruct al multor studii migăloase fu recunoscută de toată lumea ştiinţifică.

Acesta a fost primul pas al unei excepţionale şi strălucite cariere ştiinţifice. De oare-ce nu după multă vreme, veni o altă comunicare tot atât de senzaţională şi anume, că *paralizia generală este indubitabil o manifestare târzie a sifilisului.* La fel şi boala măduvei spinării cunoscută sub numele de *tabes dorsalis.*

Acum cincisprezece ani, în clinica Prof. *Neisser* (descoperitorul gonococului) am putut vedea o serie întreagă de preparate histologice din crier de paralitic trimise de *Noguchi* ca un omagiu adus marelui *Neisser* —conducătorul faimoasei şcoale de la Breslau. Preparatele acestea erau atât de demonstrative şi technica lor de o perfecţiune atât de extra-ordinară, că chiar celui mai sceptic nu'i rămânea decât recunoaşterea necondiţionată a descoperirii marelui şi tenacelui învăţat japonez *Hideyo Noguchi*, un *homo novus* pe atunci, pentru mulţi dintre noi.

Nu mai înzistăm asupra a'lor laturi în legătură cu aceste cercetări (ca de pildă experienţele făcute cu emulsiuni terapeutice din spirochete obţinute în laborator) încercări premergătoare marei descoperiri ce va să vină — găsirea unui ser pentru vindecarea rapidă şi totală a sifilisului — la fel că

(Continuarea în pag. IV-a)

AMATORI CONSTIENŢI INTREBUINŢEAZA TUBURI RADIO

TUNGSRAM - BARIUM

pentru înaltă frecvenţă (tub universal) — G. 407
„ detecţiune (tub universal) . — G. 409
„ joasă frecvenţă . . . — L. 414
ca întăritor . . . . — P. 414
bigrilă . . . . M. R. 51

SALI PORJES

reîntors din a doua călătorie, ce cele mai moderne **Mantouri, Rochii de seară** şi alte noutăţi.
Se primesc comenzi. Preturi convenabile.

Sobe de faianţă şi teracotă din renumita fabrică

Meissner Ofen u. Porzellan Fabrik

Meissen Germania

vinde cu pr ţuri ieftine, gata montate
MOSES SOBE, Hotel Schiller, str. Săulescu
Chemat printr'o c. p. vin imediat la domiciliul clienţilor.
Fac înlesniri de plată.
De asemenea, plăci de faianţă (majolică) pentru camere de baie şi pardoseli.
Metrul patrat de plăci albe, gata montat 1000 lei.

Mantouri de blană

şi din orice *ştofă* modernă, calităţile superioare cu preţuri reduse, găsiţi numai la
Marele Magazin de Manufactură şi Confecţiuni

„La Napoleon Bonaparte"

IAŞI, str. Cuza Vodă No. 5
Vis-a-vis de Prefectura Poliţiei

La Marele Magazin de Blănuri

I. M. KUNOVICI

Strada Ştefan cel Mare No. 4

A sosit un mare stoc de ***blănuri veritabile şi fine*** importate direct de la origine.
In bogatul asortiment se pot găsi:
Astragan fin, loutre veritabil, Biber, Noutria, Petit-gris Pitois, Dihor, Skongs veritabil Oposum australian taupe veritabil, Vulpi, argintii, albastre, gris, albe şi roşi, precum şi un rayon special de haine de blană gata şi de comandă, executate în mod ireproşabil.

FUNCŢIONAR DE BIROU bine exercitat la expediţie şi comisioane în oraş, găseşte loc imediat a fabrica de oglinzi Emil Bergher str Palat Iaşi.

SE CAUTA PRACTICANŢI de birou şi de prăvălie. A se adresa str. I. C. Brătianu 132.

CONDIŢIUNI AVANTAJOASE de vânzare o casă poziţie frumoasă lângă Comisia V-a compusă din cinci camere, bucătărie, magazie, vitraj, curte pavată, lumină electrică.
A se adresa D lui G. Mihăescu strad la St hi No. 5.

INFORMAŢII

x D. Teper Julius reprezintantu. fa ricei „Pega" din Cernăuţi, venind ieri în Iaşi şi descinzînd la hotel Schiller, a fost brutalizat fără motiv de un poliţist.

Cazul fiind adus la cunoştinţa prefecturii, s'au luat măsurile de rigoare contra poliţistului vinovat.

x HORNĂRITUL.—Hornarii din localitate sînt organizaţi în breaslă şi posedă cărţi profesionale.

In acest chip publicul are garanţia serviciului dibaci făcut şi totodată există înlesnire pentru control.

Sînt însă numeroşi hornari clandestini, necunoscuţi de breaslă şi care exercită meseria în condiţiuni mizerabile, înşelând publicul şi făcând o concurenţă necinstită hornarilor adevăraţi.

Rugăm autoritatea poliţienească să ia măsuri pentru prinderea acestor coşari clandestini.

x Săteanul D. Enea din Golăeşti-Iaşi, a fost adus arestat la Iaşi, fiind condamnat la trei luni închisoare pentru furt.

x Comenduirea pieţei a fost înştiinţată că soldatul Guranda Mihai din Rg. 8 Roşior Botoşani, pe când săpa la o carieră de nisip în satul Stănceşti, malul s'a surpat peste el omorându-l.

x In com. Coarnele Caprei—Iaşi, a fost arestat săteanul C. Nichitei, care este autorul unui furt de oi.

Primim din partea Azilului de Bătrâni, următorul apel:

Fraţi Evrei

Duminică 11 Noembrie a. c. sunteţi chemaţi a alege Epitropii Spitalului Israelit, pentru un nou period de 3 ani, Un nou consiliu, menit să deie o nouă şi sănătoasă îndrumare intereselor vitale evreeşti ale târgului nostru.

Noi, un grup însemnat de buni Evrei, care am colaborat şi conlucrăm încă cu râvnă şi abnegaţie pentru propăşirea Iaşilor, în Orfelinate, în fruntea şcolilor, azilurilor, şi în genere a tuturor societăţilor şi corporaţiilor evreeşti, *nu* am pus nici o listă de candidaţi, ca să nu influenţăm, sau deruta pura conştiinţă a alegătorului cinstit şi mereu asaltat de noi liste de candidaţi cunoscuţi sau celebrii necunoscuţi.

Cu bucurie văzând însă, că unele liste printre meritoşi candidaţi, reliefează şi pe prea cunoscutul nostru *bun evreu Filip Schiller*, preşedintele Azilului de bătrâni, ne-am zis iată cinstea personificată, munca necondiţionată, inimosul şi capabilul candidat, *care merită toată atenţiunea eşenilor*, şi trebue înregimentat în Statmajorul Epitropilor cu reputaţie, pentru interesul general.

Dl. *Filip Schiller* este omul de bine, alinătorul suferinţelor, cuvântul de mângâere al săracilor, sprijinul celor căzuţi, urechea aplecată şi ajutorul netrâmbiţat. — Din colaborarea cu Dl. *Filip Schiller* am constatat că D-sa, nu ezită nici o clipă de aşi neglija sau întrerupe interesele sale personale. activitatea sa comercială, de a-şi consacra munca sa rodnică în domenii multilaterale, pentru cauza evreiască.

Dl. *Filip Schiller* este unul din puţinii şi rarii indicaţi ai falangei filantropice, cari în mod tacit şi neaşteptând „Răsplata muncii" contribue cu sfatul, cu sufletul şi cu banul său, la toate ramurile de asistenţă socială.

Dl. *Filip Schiller* este Curatoriul neobosit, care munceşte cu toată râvna la menţinerea prestigiului, îngrijirea, creşterea şi educarea orfanilor „Orfelinatului Jacob de Neuschotz".

Dl. *Filip Schiller* ca prim Eïor al Templului eşan „Neuschotz" stă neclintit la post, păzind ca santinelă credincioasă, mărinimia şi crezul evreesc, în toate zilele săptămânii, de serbători rituale, Naţionale şi Patriotice.

Dl. *Filip Schiller* este *Preşedintele Marelui Azil de bătrâni* pe care, alături şi în fruntea noastră mereu îl ridică, îl face mai bine înzestrat, cu mai multe paturi, băi, etc. cu mai mulţi noi şi buni donatori, necruţând întotdeauna şi banul său, numai pentru ca bieţii bătrâni să nu sufere mizerie, foamete, frig, neodihnă sau alte lipsuri în ultimele zile ale vieţi şi implorării lui „Al taşlichenu lees ziknu".

Iubiţi şi cinstiţi Alegători,

Gândiţi-vă că „la vremuri noi, trebuie şi oameni noi". Se impune o purificare, o selecţionare serioasă, severă, pentru ca în fruntea Spitalului să fie Unul şi Unul Personalităţi care merită şi pot fi de mare folos, nu numai intenţiunii lor bune, ci mai ales cu munca neprecupeţită, efectivă şi cu fapta.

La o parte caracuda care calcă peste nevoile omului, preferând interesul personal direct sau indirect, sau care cată aşi asigura vre-o odraslă — progenitură — minusculă, ce nu se poate urca decât târându-se ca omida, sau alt parazit, pentru a trăi mai uşor, din bugete adunate cu talgerul din mila publică pentru pânea săracilor. Sânt mulţi acei greşiţi, care şi-au înfiripat falşa credinţă, că numai ei ar putea face multe la instituţiile noastre şi mai ales la Spitalul Evreesc, punând înaintaş vanitatea searbădă, sau cum am mai zis, un politicianism răsuflat, dar interesat, şi se fac a uita că ne trebuie *Evrei cu reputaţie* de sincer şi cinstit umanitarism, altruism. Ne trebuie Evrei cu mult bun simţ şi care să înţeleagă odată şi bine *Răspunderea cea mare.*

Candidatul D. *Filip Schiller este* ca şi cei meritoşi, *întruparea reală, corectă a iubirei de oameni* şi trebuie pus acolo în fruntea acelora, care cunosc şi au răspunderea acestui umanitarism superior şi curat de care ducem lipsă.

Iubiţi Alegători,

Cumpăniţi bine puterea armei, care o aveţi astăzi în mână, *„Votul"* şi desbrăcat de orice influenţe, vanitate, interese personale sau indirecte, linguşiri mascate şi suflate uşor la ureche, staţi puţin de vorbă serios, cu conştiinţa voastră atât de intangibilă şi hotărâţi în mod solemn a nu preda monumentul falnic care datează de două sute de ani „Spitalul Israelit", Chewra Kedoscha, Legatele, şi Imobilele lăsate moştenire nu nouă, ci poporului evreesc nevoiaş, în mâni leneşe, caractere avide şi de gâlceavă, interesaţilor sau ambiţioşilor care să stingherească progresul şi întreţinerea Templului lui Hipocrate. Nu lăsaţi tămăduirea suferinzilor pradă discordiei şi necompetinţei. Nu lăsaţi să se distrugă moştenirile sfinte şi mormintele sacre. Nu lăsaţi mila şi averea, pe mâna fiinţelor fără inimă, persoanelor fără nume, fără trecut, fără prezent şi fără suficientă garanţie pentru viitorul vostru şi al urmaşilor. Nu vă predaţi unei filantropii de paradă, nici unor filantropi de paie, ci conştiinţa voastră hotărâtă să jure, alegere de Epitropi Cinstiţi, cunoscuţi, nestigmatizaţi, cu simţul răspunderii, şi printre aceştia *nu uitaţi şi pe iubitul nostru bun Evreu, frate şi fiu al poporului* D. Filip Schiller care va contribui cu priceperea experimentats-bătrânească, cu fapta, cu bani şi cu munca neprecupeţită, la ridicarea tot mai falnică a acestui altar al sănătăţii.

Iubiţi Alegători. La vremuri mari să nu fim oameni mici. A alege altfel de Epitropi, cum înţelegem mai sus, se numeşte a comite o crimă odioasă contra celor mulţi şi suferinzi — deci *votaţi cu încredere Oameni de seamă şi din ori care listă să ştergeţi un nume şi înlocuiţi-l fără a ezita o clipă, cu fratele vostru cinstit şi iubit şi care se sacrifică pentru voi* — **votaţi-l pe Filip Schiller preşedintele Marelui Azil de bătrâni.**

Comitetul Azilului de Bătrâni

O întâmplare cu lavalieră

şi cu semi-centenarul Dobrogei

Face mult haz în unele cercuri din localitate o întâmplare anecdotică al cărei erou este prefectul judeţului nostru.

Este vorba despre felul cum a fost sărbătorit semicentenarul mărei Dobrogei, în jud. Iaşi.

*

In seara zilei de Sâmbătă 28 Oct. prefectura a primit de la Ministerul de Interne o telegramă urgentă prin care se dădeau instrucţiuni asupra modului cum urma să decurgă serbările semicentenarului Dobrogei în judeţul nostru. Intâmplarea a făcut că la acea oră prefectul de judeţ să se plimbe pe maidanele oraşului meditând probabil la vre'o satiră; iar telegrama în chestiune a căzut în mâna soţiei d-lui intendent al prefecturii.

Dar odiseia telegramei nu s'a terminat aici.

Fiind sfârşitul săptămânei, d. intendent împreună cu vre-o doi prieteni, au intrat într'o cârciumă unde au zăbovit pînă după miezul nopţei. Când a venit acasă intendentul a fost întâmpinat de soţia sa, care în loc să-i înmâneze telegrama, i-a făcut o primire...călduroasă; aşa că urgentul ordin dela minister a rămas neexecutat.

A doua zi, intendentul s'a trezit pela orele 11 şi găsind telegrama în chestiune a început să se agite, să sune la telefon toate comunele, pentru a da ordine să se oficieze Te—Deumuri şi să se rostească discursuri despre însemnătatea zilei. Dar totul a fost în zădar: nici un sătean din jud. Iaşi n'a ştiut că în Duminica aceia se sărbătorea semicentenarul unirei Dobrogei.

Apoi, fiindcă prefectul n'a putut fi găsit,— intendentul s'a îmbrăcat cu „fracul" de rigoare, şi a dat goana la Mitropolie unde a reprezentat prefectura, . . . cu toate că n'avea lavalieră şi pălărie cu bor clăpăug.

S.

VIZITA LA IAŞI

A D-LUI COLONEL WEDGWOOD

Colonelul Wedgwood, fruntaş al partidului laburist din Anglia şi neobosit propagator al ideei sioniste, a sosit eri seara la ora 6 jum. în gara Iaşi. Aci ilustrul oaspe a fost salutat de către d-nii prefect M. Bădirău şi Justin Adace, ajutor de primar, precum şi de mai mulţi delegaţi ai societăţilor evreeşti.

*

Col. Wedgwood a fost condus la casele familiei Schönberg—unde au fost primiţi ziariştii.

Vorbind de atitudinea partidelor politice engleze faţă de mişcarea sionistă, d-sa declară că în afară de unele excepţii —proarabii—partidele laburist şi liberal cred în necesitatea unui cămin naţional evreesc.

Constată că odată cu colonizarea halutzimilor, s'a îmbunătăţit şi situaţia lucrătorilor arabi. De remarcat că felahii egipteni se simt mai fericiţi în Palestina decât în patria lor.

Curentul civilizator care a pătruns în massa Arabilor se datoreşte tot Evreilor.

La un eventual conflict evreo arab, Anglia va depune sacrificii întru menţinerea păcii.

Intrebat de ziarişti dacă e posibilă o expropiere a pământurilor din Palestina—col. Wedgwood declară că se vor lua toate măsurile pentru evitarea ei.

Regretă că antisemitismul a reuşit să pătrundă şi în Romînia —ce e drept însă nu în aceeaşi măsură ca în Ungaria sau Polonia.

Inchee prin a mulţumi evreilor români pentru primirea ce i s'a făcut şi se simte încântat de opera de colonizare din Crimeia.

*

La meetingul de la „Elisabeta"—după ce col. Wedgwood a fost salutat pe rând de d-nii Mendelsohn, dr. Solomovici, Wachtel, d-na Schönberg, Fred Şaraga, Moses Duff, Weissberg ş. a.—d-sa declară că e sionist pentrucă urăşte asuprirea şi ilegalitatea. In repetatele ovaţii ale numerosului auditoriu, col. Wedgwood descrie situaţia înfloritoare a Ţărei Sfinte.

După meeting, a avut loc la „Organizaţia Sionistă" o agapă.

Din comeseni înotez în fuga condeiului: Col. Wedgwood, fam. Mendelsohn, Schönberg, Bergher; d-rele: Rosenhaupt, Frenkel, Broide, Struţovici, Schönberg; d-nii: Jean H fer, cu d-na L. Spiegler, Barat, Belfert, M. Copelman-Pell, Blumes, Săveanu, ziarişti.

Au toastat d-l Mendelsohn, d-na Schönberg, d-nii Mbaschau, Bergher şi a mulţumit col. Wedgwood.

La toate festivităţile a cântat fanfara „Hakoah" de sub conducerea prof. V. Dariu.

*

La ora 6 dimineaţă, distinsul oaspe a părăsit Iaşul.

geo pell.

Senzaţionale descinderi în localitate

Descoperirea autorilor unui îndrăzneţ furt din Capitală

Brigada de urmărire a reuşit astăzi dimineaţă să dea de urmele autorilor unui îndrăzneţ furt săvârşit în Capitală, acum două luni.

In ziua de 17 August, în lipsa de acasă a d-lui Heinrich Einzeştein din str. Olteni 12 bis, Bucureşti,—răufăcători i-au spart locuinţa, devalizând-o complect. Când locatarul s'a înapoiat acasă, şi-a găsit locuinţa goală,—a înştiinţat îndată poliţia.

A doua zi după săvârşirea îndrăzneţei spargeri, s'au mutat în condiţiuni suspecte, doi chiriaşi vecini, ceia ce a dat de bănuit păgubaşului că aceştia n'ar fi străini de furt.

Au trecut aproape două luni de atunci şi cercetările poliţiei Capitalei n'au dus la nici un rezultat.

Iată însă că păgubaşul află de urmele chiriaşilor dispăruţi, şi reîncep cercetările.

*

Astăzi dimineaţă d. H. Eizenstein s'a prezentat d-lui comisar N. Căpriţă, şeful brigăzei de urmărire, punându-l în cunoştinţă cu această afacere. Imediat comisarul şef însoţit de păgubaş, a început o serie de descinderi în diferite puncte ale oraşului.

Prima descindere s'a făcut la locuinţa cizmarului Maier Nută, din str. Sf. Andrei 40, de unde au pornit primele indicii pentru găsirea tuturor lucrurilor furate.

Au urmat o serie de descinderi la d-na Estera Natan din str. Mlaştinei 47, unde s'au găsit câte-va covoare; la blănarul Bercu Sneider din str. Smârdan, unde s'a găsit o blană de skongs; la Sura Zusman din str. Socola 57, şi la Maier din str. Socola.

Ultima descindere s'a făcut la magazinul „Mireasa" din str. Cuza-Vodă.

S'a găsit majoritatea lucrurilor provenite din furtul de la d. Eizenştein, în valoare de 150.000 lei.

Autorii îndrăzneţului furt au fost identificaţi. Ei sunt: Nuţi Natan, Mişu şi Carolina Berenştein, din Bucureşti str. Sane No. 7.

S'a telegrafiat poliţiei Capitalei, cerându-se arestarea lor.

Toţi acei la care s'au făcut descinderi, au fost reţinuţi la brigada de urmărire, în interesul cercetărilor.

Al. Tudor

DIN SCULENI

Din iniţiativă unor intelectuali de aici, în frunte cu d. căpitan Grama, s'a hotărât să se ridice un monument „Eroului Necunoscut".

Chiar s'a primit şi aprobare ministerului şi s'a strâns un fond de ban.

Se anunţă însă că monumentul se ridică nu la noi ci în Sculenii de peste Prut.

Având în vedere că pe piaţa noastră, se ridică o biserică nouă, se deschide împrejurul ei o grădină publică, se pune un bust regretatului Gh. Mârzescu, ar trebui şi monumentul „Eroului necunoscut", să fie aşezat la noi unde este şi gimnaziul şi judecătorie, nu într'un târguşor unde nu vine nimeni şi e pustiu.

Credem că comitetul de iniţiativă va ţine socoteală de această întimpinare.

— Eri, în şedinţa consiliului comunal s'a discutat problema iluminărei târgului.

După multe dezbateri, s'a hotărât ca primăria să aducă vreo 4—5 felinare „Petromax" de la Galaţi. Dar din cauza lipsei de fonduri, consiliul comunal va face un apel către cetăţenii de aici, să contribue fiecare după puteri.

S'a trezit cam târziu consiliul comunal cu problema iluminării târgului.

Naum Gr.

Consultaţiunile d-lui Titulescu

cu şefii de partide

Bucureşti 9.—După primirea mandatului de a alcătui un guvern naţional, d. N. Titulescu s'a consultat în cursul zilei de ieri, cu şefii de partide.

Răspunsul d-lui Vintilă Brătianu

La ora 3 şi jum. p. m. d. Titulescu a vizitat pe d. Vintilă Brătianu, la locuinţa acestuia din str. Aurel Vlaicu. Convorbirea a ţinut un ceas şi zece minute.

D. *Vintilă Brătianu* a declarat d-lui Titulescu că Inalta Regenţă are de scop o destindere între partide. Partidul liberal crede că nu se poate obţine această destindere decât prin concesiuni reciproce. Partidul liberal face concesia de a participa la un guvern naţional care să lucreze cu actualul parlament. După ce guvernul naţional îşi va îndeplini misiunea, poate să-i urmeze un guvern de partid.

Viitorul guvern de partid se va bucura din partea liberalilor de un răgaz de un an şi jum. până la 2 ani. De la acea dată, va începe lupta de răsturnare.

Or ce altă soluţie este inacceptabilă şi va întâmpina o imediată şi îndârjită opoziţie a partidului liberal.

*

Se spune că d. Vintilă Brătianu era foarte rigid, în cursul convorbirii, din cauza atitudinei d-lui Titulescu vădit binevoitoare pentru naţional-ţărănişti. D. Titulescu nu prea a rămas mulţumit de rezultatul acestei întrevederi.

La d. Maniu

La ora 5 p. m. d. Titulescu a vizitat pe d. Maniu la locuinţa acestuia din str. Clopotarii vech. Intrevederea a ţinut aproape două ceasuri.

D. *Maniu* a făcut o expunere timp de o oră, arătând că n'ar putea admite decât cel mult soluţia unui guvern naţional care să dizolve imediat parlamentul.

D. Titulescu a răspuns, vorbind jumătate de ceas şi scoţind în evidenţă interesele imediate ale ţării, în raport cu situaţia externă şi cu tratativele pentru împrumut.

Intrevederea a decurs în chipul cordial.

In cursul serei, cercurile naţional-ţărăniste au anunţat că d. Maniu n'a primit propunerile d-lui Titulescu.

La d. N. Iorga

Ieşind de la d. Maniu, d. Titulescu s'a dus îndată în şos. Bonaparte, la locuinţa d lui Iorga, cu care s'a întreţinut aproape o oră.

D. Iorga s'a declarat gata să dea concurs necondiţionat unui guvern de concentrare.

După plecarea d-lui Titulescu, d. Iorga a declarat ziariştilor: — „Voi da tot concursul, aşa cum ştiu eu să-l dau. Se vede că ceasul meu nu a venit încă. Va veni mai târziu".

La d. dr. N. Lupu

La ora 8 fără câteva minute, d. Titulescu s'a dus la Athénée-Palace pentru a se întâlni cu d. dr. Lupu.

D. Titulescu a aşteptat vreo 5 minute, până ce d. dr. Lupu s'a înapoiat din oraş. A urmat o întrevedere de jumătate oră.

D. dr. Lupu a declarat că, în cazul când toate partidele vor adera la un guvern de concentrare, va adera şi partidul său.

Convorbirea a fost foarte cordială. D. dr. Lupu a condus până la automobil pe d. Titulescu, oferindu-i două crizanteme splendide.

Un mesager al Regenţei

La ora 8 şi 40 minute, d. deputat Al. Buzdugan, fiul regentului Buzdugan, a venit la locuinţa d-lui Titulescu din şoseaua Kisseleff, cu o comunicare de la Inalta Regenţă.

D. Titulescu a transmis şi rezultatul întrevederilor de până atunci.

La d. general Averescu

La ora 9 seara, d. Titulescu a făcut o vizită de nn ceas şi jum. d-lui general Al. Averescu.

D. Averescu a declarat că primeşte să dea concursul unui guvern de concentrare, chiar şi cu actualul parlament,— deşi părerea d-sale este că parlamentul ar trebui dizolvat.

*

Seara la ora 10 şi jum. d. Titulescu a declarat ziariştilor că astăzi dimineaţă va avea noui întrevederi cu d nii Vintilă Brătianu şi Iuliu Maniu, iar la prânz se va prezinta la Palat pentru a raporta Regenţei despre rezultatul demersurilor întreprinse.

Dacă d. Titulescu nu reuşeşte...

Cercurile politice iniţiate spun că dacă astăzi d. Titulescu va declara Regenţei că îşi depune mandatul, e posibil ca d. Maniu să fie însărcinat îndată cu formarea cabinetului.

Nu este exclus însă ca Inalta Regenţă să mai facă o încercare de a-şi realiza dorinţa şi să însărcineze pe d. general Prezan cu alcătuirea unui guvern tranzitoriu.

In marginea crizei

In Capitală au sosit numeroşi ziarişti din Europa şi chiar din America, pentru a urmări mersul crizei politice de la noi.

*

Autorităţile au fost informate că în cursul zilei de ieri, au avut loc în toată ţara mari manifestaţiuni populare în care s'a cerut un guvern Maniu. Ordinea a fost pretutindeni menţinută.

Acţiunea lupiştilor

D. dr. Lupu a făcut ieri o vizită d-lui I. G. Duca şi i-a declarat că partidul ţărănesc consideră terminată colaborarea cu partidul liberal şi îşi ia libertatea de acţiune. D. dr. Lupu a mulţumit pentru raporturile cordiale din timpul colaborării.

D. Duca a propus ca partidul lupist să fuzioneze cu partidul liberal; dar d. dr. Lupu a repetat că doreşte să facă acţiune politică independentă.

Fruntaşii şi parlamentarii lupişti au luat aseară masa în comun.

La socialişti

Biroul de conducere al partidului social-democrat s'a întrunit aseară şi a examinat situaţia. Unii membri au propus ca, în alegerile generale, socialiştii să facă cartel cu partidul naţional-ţărănesc.

Rămâne ca chestiunea aceasta să fie decisă de comitetul executiv social-democrat.

ULTIMA ORA

D. Titulescu şi-a depus mandatul

N'a putut cădea de acord cu d nii Maniu şi Vintilă Brătianu

Bucureşti 8. — ORA 2. — D. Titulescu s'a prezentat la Inalta Regenţă la ora 12,05 din zi şi a rămas într'o lungă audienţă până la ora 1,05.

In acest timp, piaţa din faţa palatului regal era înţesată de un public imens care aştepta nerăbdător.

Ieşind de la Palat, d. Titulescu a declarat:

— „Mi-am depus mandatul de a forma guvernul. Am încercat să realizez două formule: 1) Un guvern de concentrare cu actualele Camere, dar n'a voit d. Maniu. 2) Un guvern de concentrare cu dizolvarea Camerelor, dar n'a voit d. Vintilă Brătianu.

„Inalta Regenţă avizează".

*

D. Titulescu a plecat spre locuinţa d-sale în ovaţiile mulţimii, care în acelaş timp striga: „Trăiască guvernul Maniu"!

Repartizarea voturilor

la alegerea preşedinţială din Statele-Unite

New-York 9.— La alegerea de preşedinte al Statelor Unite, voturile s'au repartizat astfel:

D. Hoover a întrunii 15.514.000 voturi.

D. Smith a întrunit 11.215.000 voturi.

EXPLOZIE

Constantinopol 9.— O violentă explozie s'a produs la o fabrică de muniţii. Până acum au fost scoşi trei morţi. Se pare că e vorba de un atentat.

Bani sârbeşti

falsificaţi în Ungaria

Belgrad 9. — Autorităţile din Novisad au arestat pe un ungur, pe când punea în circulaţie bancnote de câte o sută dinari falsificate.

Banii erau falsificaţi în Ungaria, de către organizaţia «Ungurilor care se deşteaptă».

Sinucidere cu aeroplanul!

O ciudată dramă amoroasă

Belgrad 9.— Ieri la ora 1 p. m. populaţia din Novisad a fost martora unei drame aeriene.

Pe când un avion militar evolua deasupra oraşului, la un moment dat i s'au desprins aripile, iar aparatul s'a prăbuşit la pământ în flacări, căzând pe o casă şi de acolo în stradă.

Un trecător şi trei copii au fost răniţi.

Din aparat au fost scoşi morţi pilotul şi o elevă dela academia comercială.

In urma cercetărilor făcute, se pare că e vorba de o dramă amoroasă.

Pilotul şi eleva decepţionaţi în dragostea lor, au ales acest mod cu totul nou de sinucidere.

Criza din Franţa

Paris 9. –Preşedintele Doumergue a consultat ieri pe d. Renaudel, deputat socialist.

La ieşirea dela Eliseu, d. Renaudel s'a pronunţat împotriva Uniunii naţionale şi a declarat că socialiştii vor susţine orce guvern, care va aplica reforme îndrăzneţe şi în special impozitul pe capital.

O nouă lovitură

a evadaţilor dela Doftana

Ploeşti 9.— Cei cinci bandiţi evadaţi dela închisoarea Doftana, au dat ieri o nouă lovitură. Întâlnind pe un funcţionar al societăţii „Astra-Română" care venea cu automobilul dela Moreni, l'au rugat să-i transporte şi pe dânşii până la Băicoi. Odată suiţi în maşină, banditii au jefuit pe funcţionar, apoi s'au dat jos, s'au recomandat şi au dispărut în pădure.

La Mărăşeşti un obuz explodează

OMORÂND TREI SĂTENI ŞI RĂNIND DOI

Mărăşeşti. — Pe câmpia Mărăşeştilor, în faţa fostei fabrici de zahăr şi noilor locuinţe c. f. r. la locul zis „In şes", proprietatea d-lui Negroponte, s'a întâmplat o nenorocire provocată de unul din obuzele rămase în această regiune din timpul războiului.

Pe când câţiva săteni tăvălugeau grâul prematur răsărit şi desvoltat, fierul unuia din cele patru tăvălugur în lucru a nimerit în focosul unui obuz rămas în pământ. Obuzul a făcut imediat explozie, schijele şi proectilele lovind pe cei dimprejur.

Trei săteni şi anume: Ştefan Fieraru în vârstă de 18 ani, originar din Crasna (Vaslu) Gh. Fieru, din Bogdăneşti (Bacău) şi Vasile Bucur din Lăpuşna (Basarabia) au fost omorâţi.

Acesta din urmă lasă soţia cu doi copii.

Au fost răniţi Andrei Pârgaru şi I. Mocanu, cari au fost transportaţi imediat la spitalul din localitate, unde se află în afară de orce pericol.

Schijele şi proectilele au mai ucis cinci din boii înjugaţi la tăvăluguri, rănind alţi doi.

La faţa locului s'au adunat numeroşi locuitori în faţa cadavrelor, cari au rămas pe cîmp până la sosirea reprezentanţilor parchetului.

Din Ungheni

Ungheni.— In ultima şedinţă, consiliul comunal a aprobat suma de lei 300,000, pentru pavarea străzei Mărăşeşti şi ridicarea unui pod de bârne peste râul Prut.

— Astăzi nişte hoţi rămaşi necunoscuţi, au pătruns în locuinţa d-lui A. Zilberschmidt în lipsa acestuia, furându-i mai multe obiecte casnice în valoare de peste 10,000 lei.

Şeful postului de jandarmi cercetează.

— Mâine se va pune în funcţiune cântarul Camerei de Comerţ.

— De vre'o săptămână de zile se simte în localitate marea lipsă a banilor mărunţi (1—2) lei. Ba unii, speculând, transportă monedele în oraşe mai mari, unde lipsa este mai evidenţiată, primind de fiecare sută un plus de 6—8 lei.

—Flăcăul Const. Smuc de loc din sat. Bereşti, nutrind o ură veche din cauza dragostei asupra tânărului Ştefan Ciuvagă, pândind momentul când acesta din urmă se reîntorcea de la câmp, s'a năpustit asupra lui aplicându-i la cap mai multe lovituri cu cuţitu. In stare gravă a fost transportat la Spitalul Sf. Spiridon din Iaşi.

Poliţia cercetează cazul.

—Primim din partea locuitorilor de pe strada «Mărăşeşti» şi şoseaua Dănuţenilor—o rugăminte către organele P. T. T. din localitate, pentru instalarea unei cutii de scrisori.

— Tânărul împiegat de mişcare, din gara Cristeşti-Iaşi C. Avadănii, a fost victima unui furt, sustrăgându-i-se din buzunarul hainei suma de 12,000 lei.

— Zilele acestea va avea loc sfinţirea drapelului organizaţiei naţional-ţărăniste din localitate.

Iacov.

x Jandarmii din com. Ciurea Iaşi, au arestat pe dezertorul P. Costu.

ECOURI

— In cerc intim familiar s'a sărbătorit aseară logodna simpaticei d-ra Elena Dobrovici cu d. Mihail Agapi, subşef de secţie la Percepţia 2-a.

Felicitările noastre.

— Tragerea Loteriei Premiului „Soceo".

Librăria Socec aduce la cunoştinţă tuturor clienţilor care şi-au cumpărat cărţile şi requizitele la sus zisa firmă că:

Duminică 11 Noembrie
ora 10 a. m.

are loc tragerea loteriei premiului oferit de această casă.

Loteria va avea loc cu controlul delegaţilor de elevi şi eleve de la liceele locale, cărora librăria le va oferi gratuit un număr de 1200 diverse volume de literatură autori români.

Va fi o adevărată sărbătoare a şcolăretului ieşan.

VIZA LIVRETELOR MILITARE

IN ORAŞUL IAŞI

Viza livretelor militare M. E. se va face anul acesta cu începere de la 1 Noembrie 1928 până la 31 Ianuarie 1929.

La centrul de viză al oraşului Iaşi Cercul de Recrutare Iaşi, Cazarma Reg. 4 Vânători str. Sărăriei, trebuie să se prezinte negreşit pentru a face viza livretului militar M. E. toţi oamenii care domiciliază în oraşul Iaşi şi care fac parte din ctg. arătate mai jos:

Ctg. 1901	In zilele de	1, 2 Noem.	1928
„ 1902	„ „	„ 3.4.5, „	„
„ 1903	„ „	„ 6,7, „	„
„ 1904	„ „	„ 8,9,10 „	„
„ 1905	„ „	„ 11,12,13 „	„
„ 1906	„ „	„ 14, 15, „	„
„ 1907	„ „	„ 16,17,18,19	„
„ 1908	„ „	„ 20,21,22 „	„
„ 1909	„ „	„ 23, 24. „	„
„ 1910	„ „	„ 25,26,27 „	„
„ 1911	„ „	„ 28, 29 „	„
„ 1912	„ „	30 Nb. şi 1,2 Dc.	1928
„ 1913	„ „	3, 4 Decem.	„
„ 1914	„ „	5, 7 „	„
„ 1915	„ „	8, 9, 10 „	„
„ 1916	„ „	11, 12 „	„
„ 1917	„ „	„ 13,14,15 „	„
„ 1918	„ „	„ 16,17 „	„
„ 1919	„ „	„ 18,19,20 „	„
„ 1920	„ „	„ 21,22,23 „	„
„ 1921	„ „	„ 3,4,5 Ian.	1929
„ 1922	„ „	„ 9,10,11 „	„
„ 1923	„ „	„ 12,13,14 „	„
„ 1924	„ „	„ 15,16,17 „	„
„ 1925	„ „	„ 18,19,20 „	„

Se interzice cu desăvârşire aplicarea oricărui viză de către orice altă autoritate şi persona de cât de autorităţile militare respective prin delegatul C. R. Iaşi.

Cei interesaţi şi vizaţi mai sus vor cerceta la Comisia poliţienească în raionul căruia locuesc, luând cunoştinţa din publicaţiile de viză ce s'a trimes acestora pentru afişare despre actele ce trebuesc prezentate delegatului Cercului care va face viza.

O carte folositoare

A apărut „*Regulamentul Populaţiei*" cu modificările aduse, conţinând: ordine circulări şi instrucţiuni ministeriale, formulare pentru public şi autorităţi, note explicative etc. întocmit de d. *Aurel G. Nicolau*, şeful biroului populaţiei Iaşi.

Costul unei broşuri este de lei 45, pentru a putea fi la îndâmâna fiecăruia.

Acest regulament nu trebue să lipsească din nici o casă, fiind necesar deopotrivă autorităţilor cât şi publicului pentru a fi ferit de amenzi, iar insolvabili de închisoare.

Se găseşte de vânzare la autor, biroul de populaţie, şi la librăriile „Socec" şi „Viaţa Românească"

Familiile Buchman şi Schor (P.-Hoaei) mulţumesc pe această cale tuturor rudelor, prietinilor şi cunoscuţilor care au participat la nemărginita durere provocată prin încetarea din viaţă a scumpei lor

GOLDA BUCHMAN
născută Schor

decedată în vrâstă de 33 ani, în noaptea de 3 Noembrie în urma unei nenorocite operaţiuni.

PIERDUT actul de încetăţenire. Il declar nul şi fără valoare în mâinile oricui s'ar găsi. Cine îl va aduce îi voi da o recompensă.
SAIE GOLDMAN
Str. Costache Negri 12

DE VÂNZARE casele din strada Speranţei 8. lângă Liceul Internat, având 5 odăi mari, antret, bucătărie, subsol, canalizare, apă, electricitate şi grădină cu pomi roditori, libere la vânzare, se văd între orele 3 şi 6 p. m.

DE INCHIRIAT în strada Asaki No. 6, camere mobilate, libere imediat,

DE INCHIRIAT două camere mobilate cu intrări separate în str. Lăpuşneanu No. 35 în curte jos la Elisée.

†

Familia G. Zaitz aduce la cunoştinţă moartea prematură a scumpului lor

Georges Zaiţă
funcţionar
decedat în floarea vrâstei

DOCTOR
L. HEITEL
MAMOŞ
De la clinicile din Berlin, Viena Frankfurt
Boli de femei şi naşteri
Str. Săulescu 2 (alături de Biserica Talpalari)
Consultaţiuni 4—7 p. m.
Pentru săraci gratis zilnic.

DOCTOR
Isac Avram
specializat la clinicile din Pavia, Milano şi Genova
Boli interne, Sifilis, Venerice
Băi de lumină (Phototherapie)
Raze Ultraviolete, *Raze* Infraroşii. *Diathermie,*
Electrotherapie: tratament electric prin curent galvanic, faradic, de înaltă frecvenţă, sinusuidal; endoscopie, cauterizare, masaj vibratoriu, băi hidro-electrice, etc.
strada Costache Negri No. 10
vis-a-vis de Farmacia Zfass (Esculap).
Consult. 8-10 a. m.; 3-6 p. m.

DOCTORUL
R. DAMSKER
str. Ghica Vodă No. 44-46
MEDICINA INTERNA,
SIFILIS şi GENITOURINARE
tratează prin
DIATHERMIE
Bolile interne, reumatismul, guta nevralgii, etc.
Bolile urinare şi boli de femei
Cons. 8—11 a. m. şi 3—7 p. m.

DOCTOR
A. Hoffmann
fost intern al Spitalului Socola
Boli nervoase şi mintale
Boli de nutriţie
Consult. 9-11 a. m.—4-7 p. m.
str. Ştefan cel Mare 13
(Intrarea prin bolta farmaciei Coniver (Pollak)

ȘTIRI DIN ȚARĂ ȘI STRĂINĂTATE

ASPECTE

Conu' Leonida și Conu' Vintilă

(Continuarea din pag. I-a)

a lăsat din mâni și foarfecele cenzurei ; de acum înainte coloanele gazetelor aveau să anunțe revoluția coloanelor de cetățeni cari așteptau semnalul de mult, de zece ani cel puțin. D. Vintilă Brătianu se scărpina mefistofelic în barbișon șoptindu-și —cu o ură ne'mpăcată ca altădată Baiazed : din pristolul dela Roma (recte București) să dea (hoarda revoluționară) cailor ovăs!

A trecut o săptămână de când planul diabolic al d-lui Vintilă trebuia să se îndeplinească ; și totuși nu s'a întâmplat nimic. Gazetele, necenzurate, au continuat să discute alegerea prezidențială din Statele-Unite, raidul transoceanic al Zeppelinului și moda fi minină dela Paris ; pe ici-colo, se interesează și de viitorul guvern al României înregistrând toate svonurile și toate comunicatele oficiale.

Lovitura d-lui Vintilă a căzut în baltă ; presa e cuminte, e cât se poate de cumsecade și nici o foae a anumitei prese mai cu seamă, nu s'a transformat în manifest incendiar.

Primejdia libertății presei, s'a dovedit un simplu basm liberal și s'a dovedit doar cât de infame și cât de inutile au fost măsurile restrictive ale acestei libertăți, ca și măsura cealaltă a menținerii stării de asediu.

Pierzînd puterea, d. Vintilă Brătianu și a pierdut capul ; pierzându l și nemai putându-l stăpîni, el a căzut printre noi așa cum e : s'a demascat complect.

G. SPINA

„OPINIA"

literară și artistică

(Continuarea din pag. I-a)

terară" publică un eseu despre fericirea oamenilor, indicând următoarele sfaturi, pentru a o cuceri : 1) Să fii perzistent ; 2) să nu te dezamăgești dela primul eșec în viață și 3) să te mulțumești cu mai puțin decât ai nevoie și cu mai mult poate decât meriți.

Câți oare dintre oameni întrunesc însă aceste însușiri ideale ?..

Ultima anecdotă

povestită tot de inepuizabilul Tristan Bernard este aceasta :

Doi evrei, Max și Moritz, se aflau în hallul unui hotel, într'o după amează ploioasă și melancolică de toamnă. Bieții oameni se plictiseau de moarte, când deodată apăru în hall un călător străin. Atunci Moritz îi zise lui Max :

— „Întreabă-l pe acesta ; poate știe să joace pocker".

Și Max se reîntoarse dezamăgit :

— „Avem ghinion · cunoaște jocul".

Femeia în căsnicie

— Dragostea unei femei cinstite pentru soțul ei, este tot ce poate fi mai bun în domeniul dragostei. *(E. de Goncourt)*

— Femeia în căsnicie este fericirea sau pierderea familiei *(Amiel)*.

— O căsătorie bună ar fi aceia a unei femei oarbe cu un bărbat surd *(Montaigne)*.

— Femeia se căsătorește pentru a intra în lume ; bărbatul, pentru a ieși din ea *(Taine)*.

Soluție modernă

— „Și dacă pierzi toți banii în cărți, ce ai să faci apoi ?"

— „Sau mă sinucid, sau mă căsătoresc".

Bibliografie

A apărut de curând *Comentarii și interpretări din istoria doctrinelor economice* de d. prof. **G. Zane** ; câteva studii de istorie economică, printre cari unul în deosebi de nou asupra *Teoriei valorii și capitalismului.*

Vulcanul Etna

face ravagii

Torsului de lavă revărsat de vulcanul Etna a luat proporții uriașe. Localitățile Nunziata și Fiume (Sicilia) au fost evacuate. Lava însă înștiințează mereu, amenințând regiunea dintre Messina și Catania.

Păcat și pedeapsă

(Continuare din pag. I-a)

Ce-i rămâne deci alteeva de făcut atunci decât să-și înlăture piedica de care se lovește, pentru a-și putea continua cel puțin dânsa viața ? Din acest punct de vedere justiția germană în astfel de circumstanțe, se servește de maxima : „Not hat keine Gesetze". Vina deci e mult mai mică și în consecință pedeapsa mai atenuată.

Dar oare de ce în toate aceste cazuri, l gea nu prevede rmărirea și pedepsirea tatălui care și-a părăsit cu nepăsare copiii?

Pentru ce vina sa e mult mai mică și mai puțin luată în seamă, decât aceia a mamei, care neputând învinge mizeria ucide carne din carnea sa și sânge din sângele său ! Nu-i crima mai mare a bărbatului, care ademenește și înșală o fată promițându-i că se va căsători cu ea și apoi o părăsește, disprețuind-o îndată ce divine mamă ? De ce justiția n -i pedepsește pe aceștia, lăsându-i dimpotrivă să înmulțească victimile poftelor bestiale.

Și e evident lucru că dacă aceste haimanale (care-și fac un sport plăcut din „meseria de părinte", vor face cunoștință cu zidurile temniței, desigur că nu se vor mai găsi nici atît de mulți copii lepădați și nici pruncі aruncați în fântână, ciopârțiți în bucățele.

Legea ar trebui să fie aceea, ca e să ocrotească ființele plăpânde și nevinovate ale micuților, cari deschid ochișorii întâia oară în brațele unei mame nenorocite.

Oamenii luminați vor împrăștia poate astfel întunericul din sufletele putrede ale semenilor corupți de păcat.

Lilly Goldștein.

În jurul fraudelor dela percepția II-a Iași

Am relatat la timp arestarea fostului casier al percepției II-a Iași, d. Iorgu Botez. I se imputa lipsa unor sume de bani și diferite falșuri în chitanțele eliberate.

*

Cercetările au fost terminate și fostul casier și-a recunoscut vina.

El se scuză prin aceea că la o plată mai mare făcută în contul Primăriei, a dat mai mult cu o sută de mii lei, fără să fi băgat de seamă.

Iorgu Botez declară că știe cui a dat banii, precum și ce fel de pachete i-a dat.

A făcut cercetări personale, s'a rugat de pe soana în chestie să nu-l denoroceaască, dar în contra refuzului acesteia și față de lipsa de dovezi, n'are ce face casierul Iorgu Botez va fi dat în judecată pentru delapidare.

Ziarul „Opinia" se găsește până la ora 1 noaptea la Regia de sub Hotelul Traian.

Național-țărăniștii ieșeni

speră să stea la putere patru ani

Declarația d-lui Costăchescu la Club

Aseară a avut loc o ședință plenară a organizației național-țărăniste, la care d. prof. N. Costăchescu a făcut un expozeu asupra situației politice.

D-sa a arătat mai întâiu că guvernul liberal a fost de astă dată răsturnat de partidul național-țărănesc ; și nu ca până acum prin intrigi de culise și comploturi de cucoane.

Apoi d. Costăchescu a afirmat că guvernul Vintilă Brătianu n'a reușit să facă împrumutul și că la ultimul termen ar fi încercat din nou să înșele Regența.

Mai departe, d. Costăchescu a arătat că în audiența de la Regență, d. Iuliu Maniu și-a dat răspunderea ca până la 10 Decembrie alegerile să fie făcute, iar până la 30 Decembre bugetul să fie votat.

Se îndoiește dacă un guvern de concentrare ar izbuti să realizeze împrumutul, deoarece străinătatea cere girul adevăratei opoziții.

Vorbitorul a întărit afirmația că partidul național-țărănesc respinge colaborarea aventurierilor politici și va colabora numai cu acei cinstiți pe care poporul îi va indica.

Criza n'are decât o singură soluție : respectarea voinței țărei adică un guvern Maniu.

*

D. prof. Costăchescu a făcut un călduros apel la membrii partidului să aștepte în liniște și cu încredere soluția definitivă a crizei, chiar dacă ar trebui să treacă trei guverne de concentrare, căci la urmă se va înscăuna pentru patru ani, un guvern Maniu.

Între timp se desfășoară mai departe programul de acțiune și trebue continuată pregătirea marei adunări din București și celor 71 întruniri din țară.

Încheind d. Costăchescu a rugat partizanii să fie gata a se mișca la un semn al șefului partidului.

*

La urmă d. I. Rang a arătat necesitatea continuării acțiunei de propagandă. Asistența a manifestat pentru un guvern Maniu.

L. PL.

Problema optanților

Delegatul maghiar d. Szterenyi a declarat unui ziar din Budapesta că problema optanților se va rezolva în mod amical, ajungându-se în curând la o înțelegere perfectă cu România.

FURT

la o cîrciumă din P.Iloae

Un furt a fost comis ieri la un cârciumar din Podul Iloaei.

Mai mulți țigani au întrat la amiază în cârciuma Samoil Ușer, unde au băut.

In timpul chefului, un țigan s'a furișat după tejghea, furând din sertar 3800 lei.

Dupăce țiganii au plecat, patronul a observat furtul.

Anunțând jandarmi, hoții au fost prinși și arestați. Ei sunt : Gh. Dragoș, V. Ghioul, I. Sadovici și V. Boacă.

x Contrar celor anunțate de un ziar de dimineață, delegația permanentă județeană, cu patru voturi contra unu, a aprobat contestația făcută de național-țărăniști contra alegerii comunale din Tg. Frumos.

x Publicistul idișist I. Manger plecat la Bălți pentru ținerea unei conferințe literare, a fost arestat fără nici un motiv de siguranța de acolo unde se află de 5 zile.

Deși nu s'a găsit nimic de natură de a-l menține arestat, totuși siguranța din Bălți persistă în eroarea ce a avut-o.

Must dulce,
STRUGURI
Vinuri naturale
20 lei litrul
VIȚE ALTOITE
de un an și de doi ani
Un milion Port Altoi
RXR 3309 prețuri convenabile
Vin Nou 16 lei Litrul
Desfacerea produselor proprii
N. D. MARCOCI
Str. Col. Langa 5

Magazinul Universal
„RATA"
str. Gh. Mârzescu 34
Fiind bine asortat cu : Imbrăcăminte, Incălțăminte, Manufactură, Tricotaje etc. etc. vinde cu **prețuri reduse** și **plătibil în rate lunare.**

adevăratele pudre de orez"

In cutii de metal
Fleurs d'Amour,
Psyka
PRODUSE RECOMANDATE:
Crème Aména
(crema grasă)
Crème Delicia „Le Jade"
(crema uscată)
ROGER & GALLET
Paris

Lei 100 Kilogramul **Lână laie** recolta 1928 spălată, uscată și scărmănată numai
„La Cămila"
Iași, str. Anast. Panu 47

DOCTOR
N. L. Birnberg
Specializat la Paris
Boli interne, boli de femei Naștere
Tratamentul bolilor de inimă, plămâni
Curenți de înaltă frecvență
IAȘI—STR. CUZA VODA No. 1
(vis-a-vis de Farmacia Jelea)
Consult. 10-12 a. m. și 3-7 p. m.
Pentrusăraci zilnic gratuit.

DOCTOR
OVIDIU CORDESCU
Boli și operațiuni de NAS, GÂT și URECHI
Consult. 3 jum. — 6 jum.
Iași, s r. Lăpușneanu 27

Dr. G. Sava-Goiu
s'a mutat în str. Vasile Conta No. 26 (din str. Lăpușneanu),
Consultații pentru
BOALE DE OCHI
2-4 p. m., în zilele de lucru.

ATENȚIUNE
Specialitate de *Încadrări de Tablouri*, încheietură artistică, numai la *Librăria V. Alexanuri* str. I. C. Brătianu 201, vis-a-vis de Brutăria Klein.
Prețuri convenabile

Dispariția unui cunoscut mușit din Chișinău

Face mare senzație la Chișinău dispariția cunoscutului mușit de bijuterii Aron Dorfman. Acesta a avut legături de afaceri și cu celebrul Atațchi. In ultimul timp Dorfman a escrocat câteva firme, încasând sume importante. Se crede că fugarul a trecut granița.

Sfârșitul tragic

al unei mame

In drum spre fiul ei, se scufundă într'o mlaștină

O nenorocire s'a petrecut aseară în com. Cioropcani-Iași, în următoarele tragice împrejurări :

Femeia Ileana Nadă a pornit aseară spre islazul comunal, pentru a duce mâncare fiului si care păzea vitele la câmp.

Fiind întuneric, bătrâna a luat un alt drum ; și în calea ei a dat peste o baltă care din cauza secetei, se uscase aproape complect.

Nefericita mamă s'a împotmolit în mlaștină în așa chip, încât cu toate sforțările ei, n'a putut să se salveze.

Cu cât bătrîna se muncea să se smulgă din mlaștina în care intrase, cu atât se scufunda mai adînc.

*

Spre ziuă Ilie Nadă a venit acasă, și văzînd lipsa mamei sale s'a dus în căutarea ei.

Ilie și-a găsit mama moartă în mlaștina din marginea satului ; iar lângă cadavrul nefericitei mame, ședea bocceaua cu mâncare pentru fiul ei.

INFORMAȚIUNI

x O telegramă particulară sosită din Berlin anunță că guvernul german nu va semna convenția decât cu un guvern romîn alcătuit definitiv.

x PENTRU O FEMEIE.— Autoritățile cercetează cazul unui ajutor de primar din Tg. Sculeni, care este acuzat că ar fi falsificat o serie de acte, numai pentru a putea reuși să procure unei femei,—avizul necesar spre a pleca în America.

x Bolnavii tuberculoși din sanatorul de stat Vijnița (Bucovina) apelează pe această cale la publicul inimos, rugând să li trimeată ziare și cărți de literatură pe adresa de mai sus.

x Un accident de tramvai s'a întâmplat ieri la prânz pe str. Elena Doamna. Vagonul No. 15 a dat peste căruța locuitorului C. Ferchezcu din comuna Poeni. Vehiculul a fost sfărâmat, iar femeia Elena Ferchezcu rănită. Ea a fost transportată la spitalul israelit, unde i s'au dat ajutoarele necesare.

x Ieri a avut loc o populată întrunire național-țărănistă la Erbicent.

Au vorbit domnii prof. dr. Râșcanu, dr. Bulău, Titus Lapteș și Muscalu.

x Crucea Roșie, filiala Iași anunță că parastasul la mormântul principesei Maria Moruzi, fosta ei prezidentă, se va oficia Sâmbătă 17 Noembrie ora 10 dimineață.

x Membrii din țară și străinătate, din seriile cele mai vechi până la cele mai noui ale societății de educație și cultură națională „*Avântul*", sunt insistent rugați să-și comunice adresa actuală de urgență, secretarului general (D-l C. M. Pârvulescu, București, 4 Popa Nan, 24).

x Expoziția pictorului *Briese* din palatul „Viața Românească" se deschide Duminică 11 Noembrie. Vernisajul va avea loc în aceiași zi la ora 11 a. m.

x Mâne Sâmbătă 10 Noembrie membrii *Societății „Propășirea Iașilor"* se întrunesc în ședință săptămânală la ora 18 jum.

La ordinea zilei :

1. Alegerea președintelui Secțiunei edilitare.
2. Alegerea președintelui Societății.
3. Comunicări și diverse alte chestiuni ce se vor mai ivi.

Sunt rugați să participe la ședință toți membrii Consiliului de administrație al societății.

x D. Ioseph de Wontemira, inspector general al corpurilor de sergenți din țară, a făcut astă noapte o inspecție inopinată în localitate.

x In astă seară, marele succes al stagiunei *„Cafenaua cea mică"*.

Nenumărate aplauze la scenă deschisă sueliniază jocul artiștilor.

x Ministerul de domenii a ordonat serviciului veterinar al județului, ca de astăzi înainte să confiște toate mațele murdare ale vitelor, care sînt puse în comerț fără niciun control de preț și higienă.

x D. Falick Hellm din strada Pantelimon din localitate a primit o scrisoare trimisă din New York prin poșta Zeppelinului.

Plicul poartă o stampilă originală, reprezintînd un Zeppelin între figurile mici ale hărților Europei și Americii.

x *Isprăvile unui spion.*— Autoritățile militare au pus în urmărire pe un periculos spion.

Acesta se numește Kiss Carol și este soldat în Reg. 8 Vânători.

Spionul a dezertat în cursul iernei trecute, trecînd Ungaria. S'a refugiat apoi în țară trimis de unele organizații maahiare de spionaj.

A aruncat în aer un depozit militar cu care ocazie a fost prins și înșiruat Corpului 6 de Armată.

In timp ce era dus la închisoarea corpului, spionul arestat a reușit să sară din tren și să se facă nevăzut.

x **Celebrul cor al Cazacilor dela Don** sub conducerea maestrului *Jarof*, care a repurtat cele mai strălucite succese pe scenele marilor săli din Franța, Anglia, Germania, America,—în drum spre Polonia, se va opri și la Iași pentru a da un singur concert în sala Teatrului Național în seara de 14 Noembrie a. c.

Cererile de locuri fiind foarte mari, doritorii de a asista la acest concert sunt rugați a-și lua bilete din timp la Agenția Brașcu.

x Persoanele care dețin liste de subscripție pentru bustul lui *Th. Nicolau* sunt rugate să binevoiască a le înapoia de urgență, împreună cu sumele strânse, la adresa I. Iordan, Iași str. Lăpușneanu. Deasemenea foștii elevi ai Liceului Internat, care n'au avut încă ocazia să subscrie pe vreuna din listele puse în circulație, sunt rugați să-și trimeată, spre a se putea astfel aduna cât mai repede banii necesari pentru ducerea la bun sfârșit a operei începute.

x *O femeie... furioasă.* Curtea de apel din Iași a judecat ieri un interesant proces. Săteanca Elena Stolan din Telejna-Vaslui, luându-se la ceartă cu o vecină a ei, într'un moment de furie, „și-a ridicat poalele" în văzul copiilor.

Femeea a fost reclamată Parchetului, care a dat-o în judecată pentru ultraj la morala publică.

Tribunalul din Vaslui a condamnat-o la 15 zile închisoare.

Curtea de Apel i-a menținut pedeapsa.

x Doctorul BRENER, *specialist mamoș*, boli de femei, consultă dela 2 până la 6 p. m.

Viața de muncă și jertfă a unui savant japonez

(Continuare din pag. I-a)

serul difteric, serul streptococic etc. („Luetina" lui Noguchi).

Dar aceasta nu este decât enumerarea succintă și incompletă a unei singure ramuri din multilaterala activitate rodnică a neobositului *Noguchi.*

Neînfricoșat de nici o primejdie, exemplarul acesta extraordinar al tenacității japoneze, s'a aruncat cu o jertfire de sine, cum numai fanatizații sunt capabili, în mijlocul regiunilor celor mai contaminate, ca acolo, în inima dușmanului omenirii, să'i cerceteze tainele și să lupte spre a'l doborî.

Așa fel îl vedem când în China, când în America și când în Africa, continuându'și experiențele și cercetările în contra paraliziei infantile, a conjunctivitei granuloase, a turbării, sau a frigurilor galbene. Mai ales în timpul din urmă, atențiunea sa se concentrase asupra frigurilor galbene — și reușì să izoleze agentul patogen ale acestei boli groaznice, spaima întregei lumi din țările calde.

Și în mijlocul ultimului asalt ce'l dădea în Africa—într'una din regiunile cele mai decimate de frigurile galbene, eroul acesta neasemănat, se infectă cu boala pe care de atâtea ori o învinsese și căzu răpus, departe de țara lui și aproape în floarea vârstei.

Noguchi moare în vârstă de 52 de ani, lăsând în urma sa pe lângă o monumentală operă științifică, dar și una din cele mai impresionante pilde de eroizmul cel mai sublim, acel al totalei jertfiri pentru sănătatea întregei omeniri.

Suntem atât de covârșiți de măreția vieții întregi de muncă aprigă și dezinteresată a lui *Noguchi,* încât avem credința fermă, că numele acesta nu va pălì nici odată din rândul celor mai strălucite exemplare ce a cunoscut istoria medicinei universale a tuturor timpurilor și de pretutindeni.

In 1928, **în Africa a încetat** lucrul

Hideyo Noguchi...

Dr. Iosif Șmilovici-Iași

[ANU]L XXIV No. 6450 — 3 LEI EXEMPLARUL — MERCURI 14 NOEMBRIE 1928

BIBLIOTECA UNIVERSITĂȚII -IAȘI-

Biblioteca Universității Loco

[ABONA]MENTE
Lei ... un an
" ... luni
300 ...

OPINIA

ZIAR POLITIC COTIDIAN

ANUNCIURI
se primesc la toate
Agențiile de Publicitate
și la
Administrația ziarului
Iași—Str. Gh. Mârzescu 17

Asaltul la buget

Și-au făcut unii iluzia,—naivitatea cetățenilor merge adesea ori foarte departe,—că cel puțin la început, regimul Maniu va putea rezista instinctului bugetivar al democrației național-țărăniști.

S'au înșelat, firește. Cea dintâi grijă a d-lui Maniu, odată venit la putere, a fost reînființarea ministerelor teritoriilor alipite, (desființate de trecutul guvern) și înmulțirea subsecretariatelor de stat.

In aceste vremuri de cumplită criză financiară și de importante deficite bugetare, am ajuns să avem peste douăzeci de miniștrii și subsecretari de stat, în afară de cei ce se anunță că vor fi înființați prin viitorul buget, după 1 Ianuarie.

Incărcarea bugetului, cu o serie întreagă de miniștri sinecuriști care fiecare, în afară de o simțitoare leafă, au cel puțin: câte un șef de cabinet, câte doi sergenți, câte un șofeur, câte un automobil, câte un vagon—salon etc. etc., în afară de multiple alte foloase, mai mari sau mai mărunte, în momentul în care bugetul țării se soldează cu un deficit de peste șeapte miliarde lei, și în momentul în care impozitele au devenit atât de apăsătoare, — nu poate fi considerată decât ca o lipsă de decență morală destul de accentuată.

Ani de-arândul, în programul național-țărănist a figurat la loc de cinste, probitatea morală și materială; iar primul gest al guvernului tuturor Severilor a fost înmulțirea miniștrilor și a subsecretarilor de stat.

Și dacă d. Maniu nu a stat la îndoială ca să recurgă la înmulțirea ministerelor, pentru satisfacerea ambițiilor personale ale unor partizani politici puțin scrupuloși, ne putem lesne închipui ce se va întâmpla atunci când va fi vorba de cazarea tuturor celor ce de zece ani stau în opoziție, șau a celor ce de generații întregi așteaptă în Ardeal momentul de a se folosi de bugetul țării.

Posturile noi vor fi înființate cu duiumul, iar cele existente vor fi scindate, pentru a face loc diferiților postulanți.

De pe acum se vorbește, de scindarea unor direcțiuni de prin unele ministere, pentru a face loc unor anumiți politiciani din Iași, care nu încap pe lista parlamentarilor și a altora din Ardeal, care în nici un caz nu înțeleg să rămâe simpli idealiști, în politica asanatoare a ideologilor Mihalache și Maniu.

Asaltul la-buget, pare a fi lozinca celor ce au scris pe frontispiciul partidului : cinste și legalitate. Sporirea sarcinilor bugetare ale statului și a impozitelor va fi rezultatul acestui asalt.

M. A. BADAREU

ASPECTE

Diversiunea antisemită

Partidul liberal s'a prăbușit dela guvern în chip lamentabil ; până în ultima clipă el a încercat toate manevrele pentru a împiedeca venirea la guvern a național-țărăniștilor, umflând ambițiile averescano-iorghiste, combinând în culisele clubului central formații zise de concentrare sau de guvern național.

In fața hotărârii nestrămutate a opiniei publice, au trebuit să cadă toate încercările liberale, făcându-se loc singurului guvern în care țara își exprima încrederea. Ceeace se putea altă dată, nu mai era cu putință acum.

Dar furia liberală nu cunoaște margini, după cum e ilimitată mai cu seamă ambiția averescană ; împreună pe sub ascuns, liberalii și averescanii vor încerca să creeze noului guvern o atmosferă tulbure, de neliniște, pentru a-l împiedeca dela opera de refacere pe care toți o așteptăm de la dânsul.

Terenul pe care s'au așezat adversarii regimului național-țărănist este de mult cunoscut : antisemitismul.

Știind că listele lor proprii nu vor întruni decât puține voturi, atât liberalii cât și averescanii își vor coaliza forțele pentru reușita candidaților antisemiți, renăscând astfel puterea organizațiilor lanciste și pregătind pentru mai târziu agitații de stradă.

Domnul Goga a și făcut declarații în acest senz ; ducele dela Ciucea, amărât peste măsură, spumegă de ură și calculează răsbunarea pe care nu s'a sfiit să o mărturisească pe câteva pagini întregi ale „Indreptării".

Și liberalii, cari dăunăzi abia îl sărbătoreau cu declarații de amor fierbinte pentru evrei pe colonelul Wedgwood, sînt gata să acorde tot sprijinul lor d-nului Cuza renăscut la speranțele politice.

Guvernul nu trebue să se intimideze de aceste amenințări ; alegerile chiar dacă vor oferi câteva mandate antisemiților, trebue să rămână cât mai libere, urmând ca ulterior să se ia măsurile dictate de împrejurări și de evenimente.

E interesantă însă postura liberalilor cari susțin pe antisemiți după ce în alegerile trecute făcuseră pact cu Uniunea evreilor români, noi privim cu satisfacție această demascare a liberalilor, pentru că ea confirmă încă odată dreptatea celor susținute de noi în tot deauna cu privire la filosemitismul liberal.

Avem convingerea însă că de data aceasta, diversiunea antisemită nu va da roadele scontate de organizatorii ei !

G. SPINA

Din toată lumea

Căsătorie pe patul de moarte.—Un caz cu totul interesant și de o sinistră originalitate s'a întâmplat zilele trecute la Madrid (capitala Spaniei). O femeie Dona Pedra a fost rănită mortal într'un accident de automobil. Dusă la spital, ea a declarat că are patru copii, dar că nu este oficial și legitim căsătorită cu bărbatul ei. Pentru a nu lăsa copiii pe drumuri, ea a cerut să fie chemat de urgență concubinul ei și martori fiind doi medici ai spitalului, nefericita femeie și-a celebrat căsătoria pe patul de moarte. O jumătate de ceas mai târziu, mireasa nu era decât un cadavru.

*

Biserica dintre ghețari.—Cea mai nordică biserică din lume este o biserică construită din lemne la Adventbay din Spitzberg. Acest mic așezământ omenesc aparține statului norvegian și numără numai 500 locuitori, având un singur medic și un singur preot.

Biserica dintre ghețari a fost ridicată în anul 1916.

*

Corabia beată.— Micul vapor „Essaim", în ultima sa călătorie pe Marea Baltică, făcea impresia unui om ieșit din cârciumă. Ce se întâmplase ? Intreg echipajul alcătuit din marinari ruși și împreună cu căpitanul, a aranjat pe corabie un chef monstru, la care toți au greșit numărătoarea paharelor. Apoi au lăsat vaporul să se conducă singur. Noroc însă că de pe coasta Letoniei un grup de pescari au observat faptul evitând astfel o mare nenorocire.

Incoronarea Mikadoului

Londra 13.—Cu prilejul încoronării sale, împăratul Japoniei a semnat un decret de grațiere. Decretul va pune în libertate peste 35.000 condamnați. Toți locuitorii cari au trecut vârsta de 80 ani au primit daruri în numele Impăratului. Primul ministru Tanaka a propus spre decorare pe numeroși adversari politici și cu intenție a lăsat la o parte în această împrejurare pe prietenii săi.

„OPINIA"
LITERARA ȘI ARTISTICA

Căsătorii prohibite.

Dreptul la căsătorie face parte din marele grup al libertăților individuale și nicăiri nu i s'ar putea pune îngrădiri și restricții. Totuș în Argentina s'a ridicat acum din nou problema, dacă degenerații, criminalii și bolnavii incurabili ar trebui să întemeieze un cămin conjugal.

Desigur din punct de vedere moral și social, căsătoria acestor oameni ar prezinta pericole destul de serioase. Familia formată de ei ar fi o familie de nenorociți. Copiii ar putea moșteni defectele sufletești și de sânge ale părinților.

Dar privind chestiunea pe reversul ei, se naște întrebarea, cum și cu ce drept poți interzice unui om să se căsătorească, chiar când acel om e un infirm, un sifilitic, un ftizic sau un lepros ? S'ar părea că tocmai acești vitregiți de soartă ar avea mai mare nevoie de un cămin liniștit și de îngrijirile unei soții bune și iubitoare. Deaceia, a face o lege, cum se proectează acum în Argentina, prin care să se prohibe căsătoriile de genul celor de mai sus, ni se pare o brutală zdrobire a sufletelor îndeajuns de însângerate.

i. berg

FAPTE

Un anticvar prețios.

Isaac Olden este numele unui bătrân anticvar dintr'o stradă retrasă a Londrei. Acesta, deși sărac și gârbov, posedă următoarele obiecte de valoare: călimara lui Shakespeare, briceagul lui Napoleon, scufia lui Cromwell, block-notesul lui Dickens, o pereche de ochelari ai lui Ibsen, o buclă din peruca lui Molière, un manuscris al lui Goethe, o schiță creionată de Rubens, o monedă feniciană, un autograf al lui Wagner, condeiul lui Balzac, papucii lui Byron și teaca unei săbii a regelui englez Eduard I.

Dacă bătrânul anticvar ar vrea să vândă aceste prețioase obiecte, ar ajunge desigur milionar. Dar el preferă sărăcia, în schimbul satisfacției de a le privi și șterge zilnic de praf...

Cînd cauți o nevastă...

Bernard Shaw, cunoscutul humorist englez, povestește că într'o zi l-a întrebat pe vecinul său, un holtei cam tomnatic, care doria să se căsătorească cu ajutorul inserțiilor prin ziare :

— „Mi se pare că prin toate gazetele Angliei cauți să-ți găsești o soție. Ei, ai primit ceva răspuns ?"

— „Sute și mii".

— „Și ce cuprind ele ?"

— „In toate una și aceiași rugăminte : „vă rog căsătoriți-vă cu soția mea".

Nu sântem liberi !

Intr'un cerc de literați francezi se discuta odată despre libertate. Cu acel prilej celebrul poet Alfred de Vigny a consacrat acest mare adevăr :

— „Nu sântem liberi, atâta timp cât avem inimă".

Diferite știri

— *Pianistul ieșan* George

(Continuarea în pag. IV-a)

Erupția Etnei

FLUVIUL DE LAVĂ ÎNAINTEAZA AMENINȚĂTOR

Vederea principală a massei de lavă pe care o aruncă vulcanul Etna. Semi-lichidul incandescent acopere localități întregi și mari plantații de lămâi și portocali. Italia este consternată în fața acestei cumplite nenorociri.

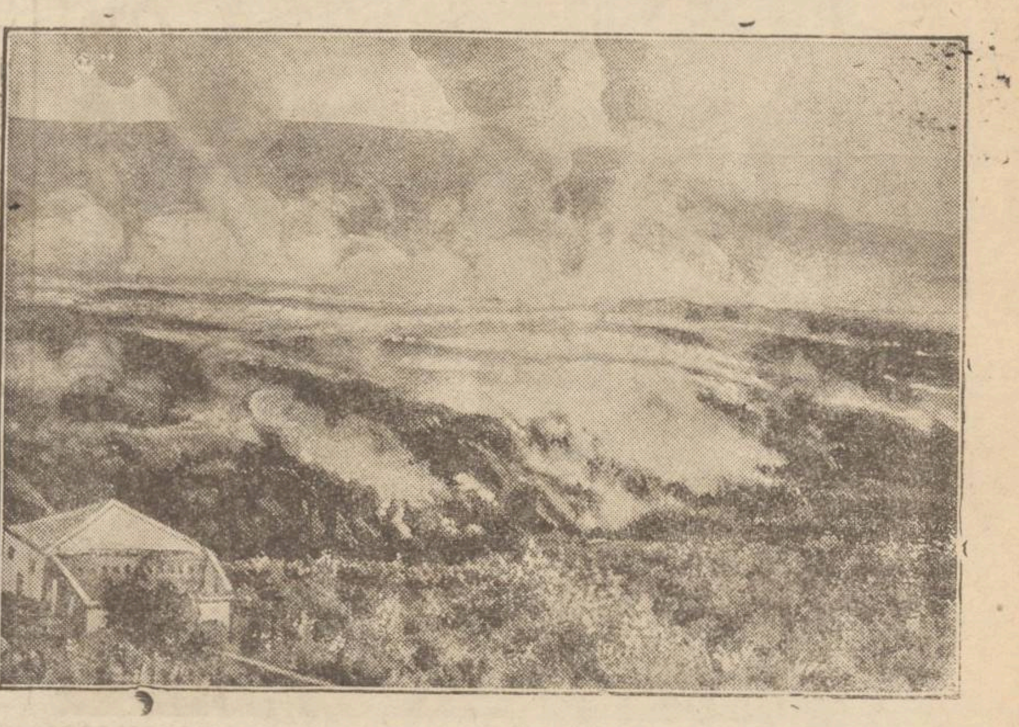

Actualități politice

O substituire nereușită

In Capitală circulă multe anecdote, în legătură cu laborioasa geneză a guvernului Maniu.

Una dintre aceste anecdote glăsuește că în momentul în care guvernul s'a prezentat, pentru a depune jurământul înaintea Regenței, aflându-se că d. Sever Bocu refuză depunerea jurământului, s'a încercat un subterfugiu. D. Iuliu Moldovan a fost adus la palat, pentru a substitui pe dl. Sever Bocu. Cum însă patriarhul cunoștea, atât pe cel din urmă, cât și pe cel dintâi, subterfugiul a fost descoperit cu câteva minute înainte de a se purcede la solemnitate.

La justa indispoziție pe care Inalta Regență și a manifestat-o tribue d-lui Maniu răspunsul că, deoarece crede că dl. Sever Bocu până la urmă tot va accepta ministerul ce i s'a destinat, n'a voit să-l lipsească de posibilitatea de a fi ministru cu un ceas mai devreme...

D. Iorga suparat

Dl. Iorga, foarte suparat de felul în care a fost soluționată criza de guvern, își manifestă nemulțumirea ori de câte ori i se prezintă ocazia.

Fiind invitat să ție o conferință în Ardeal, d-sa a refuzat invitația adăugând că: de oarece în Ardeal domnește un alt rege, de cât cel din vechiul regat, și de oarece d-sa nu are nici un fel de relații diplomatice cu acest rege, — refuză a cere d-lui Maniu, regele Ardealului, pașaportul pentru a călca pe teritorul de dincolo de Carpați... !

Starea de asediu

Cu toată campania dusă de național țărăniști în opoziție, în contra stărei de asediu, alegerile se vor face și sub actualul guvern, tot subt regimul stărei de asediu.

Singura concesie va fi ridicarea stării de asediu în Capitală.

La mânăstirea Agapia

— 8 Noembre —

Incântătoare zi de toamnă, cu cer senin și soare blând. In verdele închis al decorului de brad sclipește de albeață mânăstirea. Lume multă, în haine de sărbătoare, și călugărițe cernite se îngrămădesc la biserica mare ca să vadă minunea, căci până departe a mers vestea despre frumusețea icoanelor cu care maestrul picturii românești, *Grigorescu*, a împodobit acest sfânt locaș. De atâta vreme icoanele acelea vii, ascunse sub gros zăbranic de fum, nu mai puteau încânta ochiul lacom al pasionaților de artă, nici mișca sufletele pioase ale credincioșilor.

Și iată minunea s'a făcut. Un evlavios cunoscător și cercetător al artei noastre, profesorul *I. D. Ștefănescu* [illegible] munca sa ca admirabilele icoane ale lui Grigorescu, dela Agapia, să-și recapete viața și să înalțe sufletele.

La 8 Noembre — cu prilejul slujbei hramului—s'a sărbătorit și opera lui Grigorescu de acolo. Seara, în ajun, s'a făcut cuvioasă privighere, oficiată de P. S. Arhiereul Leu, înconjurat de un sobor de preoți, iar a doua zi s'a oficiat slujba leturghiei de către P. S. Episcop Nicodim, stareț al Mânăstirii Neamțu.

Au fost slujbe de o mișcătoare măreție și pietate. Când soborul preoților a intonat „Slava" și „Lumină lină" sufletele credincioșilor erau pătrunse par'că de o cântare cerească, la care luau parte și personagiile sfinte din icoanele maestrului. Maica Domnului de pe bolta altarului, înconjurată de serafimi, surâdea blond, Ezechiel plângea sfâșiitor pe ruinele vechiului Ierusalim, iar, din fund, Isus intra triumfător în Ierusalimul cel nou, încântat de prunci care-i ies în cale sărutându-i hainele și picioarele.

Au fost acolo, la Agapia, clipe de înălțare sufletească, în ziua de 8 Noembre.

Impărțirea premiilor

LA LICEUL DE FETE „M. KOGÂLNICEANU"

Joi, 8 Noembrie, ziua sfinților Mihail și Gavril, s'a serbat cu un fast deosebit patronul Liceului de fete „M. Kogâlniceanu", din strada Căpitan Păun.

In sala de gimnastică a școlii, pavoazată cu steaguri tricolore, în prezența corpului profesoral, a absolventelor școlii și a elevelor, serbarea se începe la orele 10 cu *Imnul regal*, corul școalei fiind condus de bagheta măeastră a d-lui Popovici, dirijorul corului Ateneului popular, după care urmează conferința ocazională rostită de eleva *Georgeta Fințescu* din cl. VII-a despre **Viața și opera lui Mihail Kogâlniceanu**. Intr'o expunere caldă și bine documentată, conferențiara arată marele rol pe Kogâlniceanu l'a avut în crearea statului român, ideile sale politice înscrise în programul pe care l-a concretizat în marile sale acte : Intăptuirea ideei unirei principatelor, secularizarea averelor, împropietărirea țăranilor, desrobirea țiganilor etc.

Apoi conferențiara urează domnie glorioasă iubitului nostru rege Mihail I, către care se îndreaptă speranțele de viitor ale întregului popor român.

Urmează apoi recitări de poezii. Eleva *Rodica Mitru* din cl. I-a recitează cu multă vervă poezia „La Mărășești" iar eleva *Silberstein Sonia* din clasa III-a recitează o poezie în limba germană.

Se procedează apoi la împărțirea premiilor, oferite elevelor merituoase din anul școlar 1927—28.

Dl. *Prof. Dr. I. Simionescu* ia cuvântul și arată importanța solemnității împărțirii premiilor. Nu premiile în sine au valoare, zice d-sa, ci munca elevelor care pune în evidență că înțeleg rostul pe care individul îl are în viață și în societate.

Cuvântarea eruditului academician, într'o limbă curgătoare

(Continuarea în pag. IV-a)

AMINTIRI VÂNĂTOREȘTI

MIRAJ...

de G. C. Lecca.

Cătră sfârșitul lunei August, pe o noapte frumoasă cu lună plină, mă întoarceam de la o vânătoare de prepelițe pe care o făcusem pe moșia unui prieten al meu, la vre'o 15 kilometri depărtare de casă.

Eram într'un docar încăpător, patru înși: eu, un prieten, vezitiul și un pușcaș. Veneam în tropul cailor pe o șosea bună, vorbind și glumind. Eram însă puțin contrariați că de vre-o două ori era cât pe ce sa ne răstoarne docarul din cauză că din pricina luminei ce reflecta luna nu puteam distinge movilele de piatră albă care erau așezate în mod neregulat pe ambele laturi ale șoselei și ea albă.

De la un punct oareși care trebuia se părăsim șoseaua și să apucăm la stânga, pe un drum de câmp care ducea spre hotarul moșiei noastre. Bucuroși c'am scăpat de blestematele de movile, drumul fiind ca în palma și caii simțind că merg spre casă, ne duceau ca vântul.

N'a trecut mult ș'am ajuns la hotar. Aici fusese un mare lan de grâu acum secerat, și unde patru girezi mari netreerate încă, așezate cam către celalt capat al lanului la intervale câte două-două străjuiau liniștea splendidă a nopții, Cu toate că erau departe de noi, totuși din cauza reflecției de lumină de la lună se profilau mărite enorm, părându-ne că sunt foarte aproape.

De la hotar am lăsat drumul pe care venisem și am apucat peste miriște pe un drum făcut de care, rămas de pe vremea caratului snopilor la girezi, drum pe care'l făcusem de nenumărate ori.

Mergeam așa drept spre girezi ca de aci apoi se dăm în drumul care ducea drept acasă, Vezeteul cu pușcașul ocupau perina dinainte ; prietenul și cu mine pe cea dinapoi, vorbind între noi despre vânătoarea ce-am făcut, când vedem deodată înaintea noastră un berbecuț negru, rămas probabil de cârd, de la care se auzea încă clar sunetul tălăngilor, hăt departe, pe o pârloagă din stânga noastră.

Vezeteul om crediucios și de mult în serviciul nostru, spune : se vede că iar ăi surdul cu cârlanii în porneală, „bătu-l-ar Dumnezeu de năuc ! nu-i noapte să nu piardă câte o oae". Ș necăjit, sare din docar și se îndreaptă către berbecuț cu gândul să-l prindă și să-l aducă la trăsură, căci dacă ar fi rămas peste noapte pe câmp, până în ziua lupul știa de dânsul. Berbecuțul parcă îl aștepta dar când să pue mâna pe el, țușnea, făcea câțiva pași mai încolo, se oprea si se întoarcea cu fața spre vezeteu uitându-se drept la el, parcă l'ar fi întrebat cine-i și ce treabă are cu el de nu'l lasă în pace. Văzând că vezeteul singur nu poate să-l prindă, au sărit și ceilalți în ajutor, dar fără nici un rezultat. Berbecul știa așa de bine să țușneasca din mânile lor la timp potrivit, că parca-ți făcea impresia că s'ar preta cu multa plăcere la aceasta joacă. Dar în cele din urmă, răzbit și ostenit, dispare în lanul cu porumb de alăturea. Oamenii înădușiți s'au întors la docar lăsându-l în plata Domnului. Pușcașul însă înainte de a se sui, își scoate căciula și face trei cruci mari, șpunând ceva încet din gură.

Da ce-ți faci cruce moșu Gheorghe ? îl întreb eu. Apoi d'stră nu vă dați sama ; acela-i necuratul, nu-i oae. Știe și moșu Gheorghe ceva, he hei ! Și iarăși'și face cruce, adăogând : Doamne ia-l din calea noastră.

Moșu Gheorghe pușcasul, unul din cei mai vechi oameni din serviciul nostru, avea oareși care

(Continuarea în pag. IV-a)

TUNGSRAM

Loţiunea de Mesteacăn
(Birkenhaarwasser)
Dr. Dralle
„Curăţă mătreaţa"
„Preîntâmpină căderea părului"
„Înviorează nervii"
De vânzare la Droguerii, Farmacii şi Parfumerii

DENTIFRICIILE ROGER & GALLET
ELIXIR DENTIFRICE
pentru igiena gurei
SAVON DENTIFRICE
pentru îngrijirea dinţilor

Sobe de faianţă şi teracotă din renumita fabrică
Meissner Ofen u. Porzellan Fabrik
Meissen Germania
vinde cu preţuri ieftine, gata montate în alb şi în orice culoare
MOSES SOBE, Hotel Schiller, str. Săulescu
Chemat printr'o c. p. vin imediat la domiciliul clienţilor.
Fac înlesniri de plată.
De asemenea, plăci de faianţă (majolică) pentru camere de baie şi pardoseli.
Metrul pătrat de plăci albe, gata montat 1000 lei.

Uniunea Evreilor Români
Secţia Iaşi

Membrii comitetului sunt rugaţi a lua parte la şedinţa de azi 13 Noembrie 1928 ora 6 jum. precis care va avea loc în localul Loj i B'nei Brith.

La ordinea zilei:

Referatul D-lor av. H. Ghener şi M. Elias.

Preşedinte, Moritz Wachtel
Secretar general
Av. Kiva Ornştein

Important pentru amatorii fotografi

Aparate fotografice Goerz, Zeiss, Kodak, Erneman etc. precum şi pelicule, plăci, film pack; Agfa, Imperial, Lumière, Hauf, din toate dimensiunile şi toate accesoriile fotografice s'au pus în vânzare cu *preţurile cele mai reduse* la **FOTO „MIMOSA"**
MATEI SUCHAR
Iaşi, str. Elena Doamna 1 bis
Gratis. Laboratorul special la dispoziţia fotografilor amatori, precum şi toate instrucţiunile necesare. — Se copiază şi devoalează prompt.

DOCTOR
Natalia Schleier
de la clinica din Viena
Specialistă în boli de femei şi copii, Naşteri
Consult. 2–6 p. m.
s'a mutat str. Păcurari 21

DOCTOR
A. Hoffmann
fost intern al Spitalului Socola
Boli nervoase şi mintale
Boli de nutriţie
str. Ştefan cel Mare 13
(Intrarea prin bolta farmaciei Coniver (Pollak)

DOCTOR IN MEDICINĂ
M. WECHSLER
Specializat în Franţa în
ARTA DENTARĂ
Boli de gură şi de dinţi
Consult. 9-12 şi 2-7 p. m.
Iaşi, str. Ştefan cel Mare 13
Casele Leon Mayer

DOCTOR
L. HEITEL
MAMOŞ
De la clinicile din Berlin, Viena Frankfurt
Boli de femei şi naşteri
Str. Săulescu 2 (alături de Biserica Talpalari)
Consultaţiuni 4—7 p. m.
Pentru săraci gratis zilnic.

Dr. G. Sava-Goiu
s'a mutat în str. Vasile Conta No. 26 (din str. Lăpuşneanu),
Consultaţii pentru
BOALE DE OCHI
2 4 p. m., în zilele de lucru.

DOCTOR
OVIDIU CORDESCU
Boli şi operaţiuni de NAS, GÂT şi URECHI
Consult. 3 jum. — 6 jum.
Iaşi, str. Lăpuşneanu 27

DOCTOR
Sebastian Pineles
medic de spital
Specializat la Paris şi Viena
în boli de copii şi sugaci
RAZE ULTRAVIOLETE
Consult. 2—4 p. m.
str. Gh. Mârzescu 16, etaj
(Casele foste Kessim)

DE INCHIRIAT în strada Asachi No. 6, camere mobilate, libere imediat.

Un comerciant ieşan
condamnat pentru înşelăciune

Comerciantul Aba Isidor din str. Nicolinei 103, a fost surprins de agenţii serviciului de măsuri şi greutăţi, cântărind fals cerealele ce le cumpăra de la săteni.

Ceea ce a atras atenţia agenţilor, era tocmai strigătul comerciantului de câte ori cântărea marfa: „La mine ca la farmacie".

Recântărindu-se marfa s'a constatat o lipsă de 7—9 klg. la fiecare sac.

Dat în judecată pentru înşelăciune, a fost condamnat în lipsă la 1 lună închisoare.

Tribunalul a respins opoziţia comerciantului iar Curtea de Apel i-a menţinut ieri pedeapsa.

ALTA CRIMA
LA CÂRCIUMA DIN GOLĂEŞTI

O nouă dramă amoroasă s'a petrecut aseară lângă Iaşi.

La o cârciumă din Golăeşti s'au adunat mai mulţi flăcăi cari au făcut un chef. Între timp a venit la cârciumă tânărul Const. Hripcă, un prieten al cheflilor, care a fost primit de aceştia la petrecere.

Flăcăul D. Ariton, fiind ameţit de băutură, a început să povestească comesenilor săi, diferite amănunte discrete asupra relaţiilor amoroase pe care le întreţinea cu o fată din sat.

Auzind aceste lucruri, Hripcă le-a dezminţit spunând că acea fată este cinstită şi îl iubeşte pe dânsul.

Dela aceste neînţelegeri a isbucnit un scandal, care a degenerat lesne în bătae.

Flăcăul V. Boj a sărit în ajutorul lui D. Ariton; iar acesta din urmă a scos un cuţit aplicând câteva lovituri rivalului său, care a căzut la pământ într'un lac de sânge.

După comiterea faptei cei doi criminali au dispărut.

Const. Hripcă, a fost ridicat şi transportat la spital. Victima care avea mai multe lovituri la cap şi pe corp, a încetat din viaţă.

Durerile de dinti
se vindecă repede şi sigur cu
Tabletele de Aspirina,
dovedite eficace împotriva răcelilor, durerilor de cap, de dinţi şi de urechi.
Cereţi neapărat Aspirina în ambalajul original „Bayer"

Becurile Osram Opale.

Aceste becuri dau o lumină plăcută şi neorbitoare, graţie balonului din sticlă opalină. Becurile opale sunt sursele luminoase cele mai indicate pentru toate lustrele cu becuri vizibele. Balonul de sticlă opalină reduce intensitatea luminoasă pe suprafaţa becului în aşa fel, ca lumina să fie neorbitoare şi de aceia becurile Osram opale se pot întrebuinţa peste tot unde becul poate fi văzut şi în special pentru ilum'natul în casetei. plafoan lor. Aceste becuri se furnizează pentru intensităţile de 40 până la 500 watţi.

PIERDUT buletinul biuroului de populaţie, eliberat de comisia VI şi. Îl declar nul şi fără valoare în mâinile oricui s'ar găsi.
FLOREA VASILE
strada Ciric No. 20

PIERDUT buletinul biuroului de populaţie, eliberat de comisia V-a Chişinău, îl declar nul şi fără valoare în mâinele oricui s'ar găsi.
PONELZISCHI IOAN
str. Smârdan Iaşi

GARÇONIERĂ intrare absolut separată *se caută*. A se adresa la ziar

SE CAUTA PRACTICANT de birou şi de prăvălie. A se adresa str. I. C. Brătianu 132.

DE VÂNZARE, ocazional două trăsuri a un cal „birje" cu hamuri şi cinci cai, preţ convenabil, înlesniri de plată, a se adresa la proprietar str. Uzinei No. 70.

DE INCHIRIAT două camere mobilate cu intrări separate în str. Lăpuşneanu No. 35 în curte jos la Elisée.

In jurul acţiunii
oreditorilor primăriei

Primim:

Luând cunoştinţă la Focşani, atât din articolul de reportaj publicat Joi 1 Noembrie în ziarul ce conduceţi, cât şi din relaţiunile date de d-l Primar al municipiului reporterului ziarului „Lumea" asupra somaţiunei ce au înaintat prin portărei Primăriei pentru punerea în întârziere a procentelor ce mi se cuvin la suma ce am de primit, ţin să fac următoarele precizări, pe care vă rog să binevoiţi a le publica:

Într'adevăr, am făcut somaţiunile, întemeiat pe acte ce nu sufăr nici o discuţiune asupra dreptului ce am.

Era o imposibilitate morală să mai continue suspiciunile creditorilor mei, oameni serioşi, că ne jucăm **de-a debitorul şi creditorul ou Primăria.**

Dacă numeroasele amânări de 11 luni—dela 19 Dec. 1928—ale d-lui Primar îşi aveau justificarea în aşteptarea realizării împrumutului dela Creditul judeţian, creditorii mei au rămas foarte surprinşi la propunerile ce li s'au făcut în oficiul Primăriei, la cererea achitării creanţelor cesionate, când împrumutul s'a realizat, să primească obligaţiuni pe curs de 90—când cursul pe piaţă era 61—62.

Avocaţi de seamă dela diferite bănci, unde datoresc sume însemnate, *m'au obligat* să-mi revindec drepturile, pentru a putea aranja prelungirile de plată, şi să pot fi considerat creditor serios al Primăriei Iaşi şi debitor serios al creditorilor mei.

Fiind ajuns la ultima limită de rezistenţă, pierzându mi întreg capitalul cu plata procentelor de 2 ani de zile, mă surprinde mirarea d-lui Primar, că mi-am pierdut răbdarea!...

Ce ironie...Şi ce cruzime!...

Când casele noastre ipotecate pe însemnate sume sunt în ajun de a fi scoase la vânzare; când creditorii noştri ne ameninţă zilnic cu sechestre şi ameninţări de distrugere a ultimului ban agonisit cu muncă crudă; când capitalul nostru închis de 2 ani la Primărie ni s'a distrus cu dobânzile şi nu l-am putut utiliza în întreprinderi; când familiile noastre sufăr cele mai grele privaţiuni; când mi s'a distrus creditul în lumea comercială; când obrazul nostru, *care roşeşte nu mai poate da faţă cu* creditorii; când ni s'a s'a închis calea muncii în lucrări din lipsa capitalului D stră, D-le Primar, ne taxaţi de temerară somaţiunea şi în drept neîntemeiată?...

Aceasta e răsplata muncei, sacrificiilor enorme ce am făcut şi resemnării a 2 ani de zile de aşteptare?

Aceasta e mângâerea ce aduceţi unor muncitor ruinaţi complect, în loc de o mână binevoitoare de ajutor în ceasul cel mai greu al calvarului prin care trecem?

Ce ne-a rămas? Credinţa în Dumnezeu, credinţa adâncă şi nestrămutată în justiţie, deşi nu am dori să ajungem la protecţia ei.

Eftimie Vasilescu
antreprenor—Focşani

CONDAMNAT
pentru bigamie

Săteanul Nec. Vastiniuc din Zăhăneşti—Suceava, s'a căsătorit în 1916, în satul său cu o fată Maria Mandiuc.

Reîntorcându-se din războiu, el s'a stabilit la Bârsăneşti—Botoşani, uitând de nevastă şi copilul.

In Bârsăneşti, Vastiniuc s'a căsătorit a doua oară cu Maria Sofian.

Într'o bună zi, certându-se cu nevasta, el îi spune că „o va părăsi, după cum şi-a părăsit şi prima nevastă".

Femeea n'a mai aşteptat şi a denunţat cazul. Ancheta a stabilit adevărul şi Vastiniuc a fost dat în judecată pentru bigamie.

Tribunalul Botoşani l-a condamnat la 1 an închisoare, iar Curtea i-a menţinut eri pedeapsa

x *Teatrul Naţional.*—In astă seară se va reprezenta *„R.U.R."* de Karl Ceapek, care în stagiunea trecută a făcut cea mai lungă serie de spectacole. Atât îngrijita distribuţie, cât şi montarea fastuoasă au asigurat acestei opere, acelaş răsunător succes.

In fruntea distribuţiei „D-nii: Ghiţescu, Morcovescu-Teleajen, Damira, Profir, Braesky, Ramadan, Gh. Popovici şi d-nele: Eug. Vasilescu, Colceag etc.

DE LA CONGRESUL GENERAL
al Sfaturilor Negustoreşti

Ieri a avut loc în Capitală al XVI-lea congres general al Sfaturilor Negustoreşti din ţară.

Au luat cuvântul domnii Jean Niculescu, Madgearu, doctor N. Lupu, D. R. Ioaniţescu, Cerkez, Cipăianu şi alţii.

Din partea Iaşului a vorbit cu un deosebit succes d. prof. *I. Botez*, senator şi preşedinte al Camerei de Comerţ. D-sa a făcut interesante comunicări în legătură cu impozitele directe, arătând totodată că dezvoltarea culturală a unui popor depinde de dezvoltarea lui economică.

Autoritatea şi competinţa d-lui profesor I. Botez a determinat congresul să acorde o deosebită importanţă Iaşului.

Rubrica Sportivă

Jocuri de Footbal
«Comerţul»—«Internatul»
2—1 (0—1)

Duminică 11 crt. ora 10 dim. a avut loc un match de foot-ball interşcolar între echipele «Comerţului» şi „Internatului". Jocul se desfăşoară iute şi frumos din partea ambelor echipe.

Prima repriză se sfârşeşte cu 1—10 pentru „Internat" prin Horiciuc. In repriza II-a, Taciuc („Comerţ") marchează 2 goluri. Se remarcă dela «Comerţ»: Taciuc, Melciu, Eftime, Vasiliu, Ştein şi Măcărescu II. Dela „Internat": Vonica, Cazacicovschi, Horiciuc şi Segall.

A arbitrat dl. Semell corect.

*

După amiază a avut loc un antrenament între «Victoria» combinată şi „Makabi" combinat, care s'a terminat cu 4-1 (2-0) pentru „Victoria". Au marcat pentru „Victoria": Frank, Vorga, Munteanu şi Onofrei; iar dela „Makabi" Mayer S. („Hakoah").

Se remarcă dela „Victoria": Frank, Livezeanu, Vonica, Onofrei şi Varga. Dela „Makabi" combinat: Fr. Mayer („Hakoah") Mark, Grinfeld, Herşcovici şi Mantel un tânăr element care trebue încurajat. Rezultatul final 4—1 pentru „Victoria". A arbitrat dl. Tacine corect.

*

Sâmbătă a avut loc un match de foot-ball între clasele 5-a şi 6-a combinate a Seminarului Pedagogic Universitar şi 5-a şi 6-a a Liceului Naţional.

Rezultatul 4—0 pentru Seminar.

C.

INFORMAŢII

x *Pruncucidere.*—Ieri s'a găsit în apa Prutului, la Ungheni, cadavrul unui prunc de sex masculin.

Se fac cercetări pentru descoperirea mamei criminale.

x *Consiliul judeţean* i şi-a întrunit aseară la prefectură, însă n'a putut ţine şedinţă deoarece consilierii nu s'au adunat în număr, iar pe de altă parte, pentru că nu avem prefect.

Consiliul a luat vacanţă până Joi, când se crede că numirea prefectului va fi lucru îndeplinit.

x D. Marin Stoica, comerciant în str. Socola 154, a reclamat poliţiei că servitorul său Jean Mihailescu Coltun—a dispărut din serviciu, după ce i-a spart o şifonieră, de unde a furat 17.000 lei.

Hoţul a mai pătruns în casa vecinului, Nastase Popovici, furându-i haine şi lenjerie.

x Artistul Tanase, în cele trei reprezentaţii date la „Elisabeta" cu revista „Cioc... Cioc...", a încasat 345.031 lei, ca rentă brută. Dar are şi cheltueli foarte mari, când pleacă în turneu. Il costă zilnic 40—45.000 lei, personalul artistic, balet, orchestră, decoruri, costume personalul de serviciu şi drumul c. f. r., în afară de chiria salei şi impozitul pe spectacol.

La Iaşi taxa statului a fost 39,625 lei.

x Notarii Tabără dela com. Brăeşti—Iaşi, N. Ginescu dela Unţeşti, au fost transferaţi unul în locul celuilalt.

x Marele ziar parizian „Le Journal", ocupându-se de chirurgii care-şi fac singuri operaţii, aminteşte de cazul d lui dr. Tzaicu de la Iaşi şi precizează că acest caz a dat apoi imbold medicilor francezi şi americani.

x Doctorul BRENER, *specialist mamoş*, boli de femei, consultă dela 2 până la 6 p. m.

ULTIMA ORA

Acordul româno-german rămâne valabil

dar delegaţia noastră va da socoteală

Bucureşti 13. — Cercurile politice continuă să discute cu aprindere condiţiile în care s'a semnat acordul româno-german. Felul cum s'a comportat delegaţia română, fără a cere avizul guvernului Maniu, este un caz fără precedent. Chiar şi d. Vintilă Brătianu a rămas surprins, când a aflat despre semnarea precipitată a acordului.

*

Cerourile oficiale desmint zvonul că acordul dela Berlin va fi anulat. Delegaţia romînă avea autorizaţie în regulă, aşa că acordul este valabil. Dar delegaţia va putea fi trasă la răspundere pentru atitudinea ei faţă de guvern.

Se şi vorbeşte de o remaniere în corpul nostru diplomatic, care va atinge şi pe d. Petrescu-Comnen. In curînd vor fi vacante legaţiile dela Paris, Berlin, Praga Varşovia şi Washington, urmînd ca unii miniştrii să fie rechemaţi, iar alţii transferaţi.

*

Aseară la ora 7 d. von Mutius, ministrul Germaniei la Bucureşti, a vizitat pe d. Vintilă Brătianu, rugându-l să intervie şi d-sa la actualul guvern pentru menţinerea acordului româno-german.

O nouă reclamaţie ungurească

la Liga Naţiunilor

Budapesta 13. — Uniunea naţională maghiară a ţinut adunarea generală sub preşidenţia baronului Perenyi.

Uniunea va adresa un nou memoriu Ligii Naţiunilor, cerînd să se ancheteze situaţia minorităţilor etnice în ţări e dunărene.

La 18 Noembrie vor avea loc în toate oraşele maghiare în runiri de protestare în contra tratatului dc pace.

Poliţist condamnat

Bucureşti 13.— Subcomisarul Gheorghe Climescu dela Giurgiu a fost condamnat de Curtea de Apel din Bucureşti la cinci zile închisoare, pentru că a ovi o femeie.

Excese la Rădăuţi

contra foştilor demnitari liberali

Cernăuţi 13.—La Rădăuţi s'a produs o violentă manifestaţie împotriva foştilor demnitari liberali.

Grupuri de cetăţeni s'au dus la casa parohială şi la casa fostului prefect şi a altor foşti demnitari liberali, au spart geamurile, au intrat în case şi s'au dedat la devastări. Câteva persoane au fost rănite. In special soacra fostului prefect a fost grav rănită la cap.

Tulburările au ţinut toată noaptea. Poliţia a operat câteva arestări.

Proporţiile catastrofale

ale erupţiei vulcanului Etna

Roma 13.— Erupţia vulcanului Etna a devenit înfricoşătoare. Localitatea Mascali a fost complect acoperită de lavă. Fluviul aprins a ajuns la Nunziata. Pagubele de până acum trec de un miliard lire.

Armata lucrează cu febrilitate pentru a săpa o nouă matcă curentului de lavă. Viteza de scurgere a lavei a ajuns la opt metri pe ceas. Se crede că până în două săptămâni torentul de lavă se va revărsa în apa mării.

Această erupţie este mult mai mare decât formidabila erupţie din secolul al 17-lea.

Un vapor se scufundă

în largul Atlanticului

Londra 13. — Vaporul „Verstris" de 10.600 tone a transmis semnale de ajutor. El se află în drum de la New York spre Buenos Ayres, lângă coasta Virginie, la o sută mile în larg, în dreptul golfului Norfolg.

Comandantul a lansat bărcile de salvare.

Mai multe torpiloare americane au plecat în ajutor. Vaporul japon z „Ochia Maru" se apropie de locul catastrofei.

*

Londra 13.—Ultima radiogramă de pe vaporul „Verstris» anunţă că partea dreaptă a vaporului a intrat în apă. Pe bord se aflau 140 pasageri şi 220 marinari. Toţi au fost scoborâţi în bărci şi salvaţi de vaporul „Ochia Maru".

Un ordin de zi

al Ministrului de război

Bucureşti 13.—D. general Cihoscui, ministru de război, a dat ieri următorul ordin de zi către armată :

«Fac cunoscut că începând de astăzi 10 Noembre 1928 iau conducerea departamentului războiului.

„Recomand tuturor să-şi pună în serviciul patriei şi tronului toate însuşirile care pot contribui la propăşirea armatei şi la întărirea siguranţei ţării».

Bloc minoritar

în alegerile din Ardeal

Bucureşti 13. — Ştiri din Ardeal anunţă că maghiarii şi saşii vor face bloc în alegeri şi vor pune liste separate.

Două atentate

în Franţa

Paris 13.—La Nissa s'au produs ieri două atentate. Turcul Mehmed Abri Bey a descărcat patru focuri de revolver asupra lui Ismail Haki, rănindu-l grav la cap. Este vorba de un atentat politic.

*

Un alt atentat s'a produs la o cafenea. Un necunoscut a tras focuri de revolver prin fereastră şi a ucis pe pictorul Repoa.

Atentatorul a dispărut.

Atentate în Irlanda

Londra 13.—Cu prilejul serbărilor pentru împlinirea a zece ani dela armistiţiu, două atentate cu bombe s'au produs la Dublin.

Au fost avariate monumentele regilor Wilhelm şi George al II-lea.

Răscoale în Rusia

Paris 13. — Din Moscova se anunţă că în regiunea Samara ţărani s'au răsculat.

x D la locuitorul Gh. Alex din şos. Nicolinei 145, s'a furat suma de 9000 lei şi diferite haine.

O expediţie nereuşită

pentru descoperirea unor comori misterioase

Varşovia (Ceps). — In satul Kempa din judeţul Miechowsk se află 2 cruci sub cari—după o legendă—ar fi ascunse mari comori. Comorile ar fi păzite de spirite cari persecută pe căutători.

Zilele acestea 5 muncitori au pornit într'o noapte cu lună ca să descopere comorile ascunse. S'au ocupat de muncă şi au săpat în mod febril pământul. In aceeaşi noapte a avut loc o nuntă într'o casă din apropiere şi unii oaspeţi au zărit lângă crucile de lemn siluete neclare.

Au atras atenţia celorlalţi şi s'a crezut că acestea ar fi spiritele care păzesc comorile. Deoarece toţi oaspeţii erau cu chef, au hotărît să pornească cu toţii în contra spiritelor.

Căutătorii comorilor, zărind pe ţărani au luat-o la fugă, iar ţăranii, crezând că e vorbă de bandiţi au început să tragă focuri cari din fericire n'au atins pe nimeni, însă au deşteptat tot satul. Ţăranii nu s'au lăsat până ce n'au prins pe toţi cei cinci. Abia pe urmă lucrurile s'au explicat, dar căutătorii speriaţi au jurat că nu se vor mai apropia de acel loc cât vor trăi.

RAIDUL AERIAN

AMERICA-BUCUREŞTI

AL AVIATORULUI ROMÂN G. FERNIC

Ziarul românesc „America" din Cleveland, scrie următoarele :

Având o convorbire telefonică cu d. inginer George Fernic şi întrebându-l în durata conversaţiei dacă mai sboară anul acesta peste ocean în cazul când din pricina greutăţilor financiare pe cari ni le-a comunicat va mai trece încă o lună până la terminarea avionului, d-sa ne-a comunicat următoarele, rugându-ne a le împărtăşi cetitorilor.

„Voi sbura anul acesta la sigur, ori cât ar întârzia lucrările. Vremea nu mă poate împiedica deloc, pentru că eu voiu lua drumul de Sud, spre Equator, unde e cald şi pe timpul când e frig aici şi pe unde în Decembrie ori Ianuarie nu bântue mai multe furtuni ca în Iulie or August.

Sborul îl fac la puţin timp după terminarea avionului, iar terminarea lui depinde de graba cu care acţionarii rămaşi în urmă cu plata îşi vor achita acţiunile şi de reuşita în vinderea altor acţiuni noui, în locul acelora cari rămân neachitate".

In jurul isprăvilor

banditului Hăbuc

Cercetările în legătură cu banditul Th. Hăbuc au continuat făcându-se noi descoperiri.

Nicolae Hăbuc, fratele temutului şef de bandă, a fost supus unui nou interogatoriu arătând că de astă primăvară banditul n'a mai dat nici o lovitură, deoarece intenţionează să se facă om cinstit, dacă va fi iertat de autorităţi.

Th. Hăbuc a stat astă vară, mai mult timp acasă, în com. Poiana, jud. Fălticeni.

Intr'o zi el s'a întâlnit la horă în sat, cu fata Marandiţa Petrescu, cu care a trăit apoi o bucată de vreme şi intenţiona chiar să se însoare cu dînsa.

Dar jandarmii au simţit că faimosul şef de bandă este în Poiana şi au început să-l caute pentru a l prinde.

Atunci Mărăndiţa a aflat că Toader e bandit, şi n'a mai vrut să-i fie ibovnică ; fapt care l-a determinat pe acesta ca în timpul unei certe cu iubita lui, să descarce un foc de armă asupra ei şi apoi să încerce să se sinucidă. Mărăndiţa însă n'a fost lovită de glontele din arma lui Hăbuc, şi apoi a sărit la bandit smulgându-i arma din mână.

Dar în acel moment revolverul a luat foc, şi glontele l-a lovit pe tâlhar în braţul stâng.

Rana nefiind gravă, „Toader s'a vindecat curând, şi pentrucă acesta avea frică de jandarmi, a plecat spre pădure.

Ieri dimineaţă, ancheta a fost terminată, iar Nicolae Hăbuc a fost pus în libertate, deoarece s'a stabilit că aceasta nu are nici o vină.

D. ministru Popovici

la Banca Naţională

Bucureşti 13.—D. M. Popovici ministru de finanţe, a făcut astăzi o vizită la Banca Naţională, convorbind mai mult timp cu d. Burileanu, guvernatorul băncii.

Ministrul s'a ocupat despre operaţiile pregătitoare ale stabilizării şi de împrumutul făcut de ministerul de finanţe la bancă, în contul datoriei publice.

Pregătirea alegerilor

Bucureşti 13. — Astăzi după amează va avea loc un nou consiliu de miniştrii, în care se va continua cu pregătirile în vederea alegerilor generale.

Se va discuta despre ridicarea cenzurii şi a stării de asediu.

Lord Cushendun s'a îmbolnăvit

Londra 13— Lordul Cushendun locţiitor la ministerul de externe s'a îmbolnăvit serios de gripă cu febră mare.

Medicii l'au obligat să rămie în casă. Din această cauză s'au amânat discuţiile parlamentare în chestia politicii externe.

INFORMAŢII

x D. avocat C. Simionescu este destinat a ocupa demnitatea de primar al Iaşului.

x Pentru demnitatea de epitropi ai spitalului Sf. Spiridon se vorbeşte de d-nii dr. C. Tănăsescu, dr. Anghel şi Titus Lapteş.

Directorul epitropiei va fi probabil d. Negrescu.

D. Eduard Rüdeblom va fi numit comisar al guvernului la Camera de Comerţ iar d. Columb la Creditul Urban.

x Pentru demnităţile de inspectori şcolari ai regiunii Iaşi sunt indicaţi d-nii prof. Titus Hotnog, I. Bejenaru şi M. Bantaş.

x Odată cu lista naţional ţărănistă, s'a depus eri şi lista liberală, care are în frunte atât la Cameră cât şi la Senat, pe d. prof. Gh. Brăteanu.

Lista va fi modificată ulterior. Tot ieri s'a constituit şi biroul judeţean electoral.

D. prim preşedinte al Trib. Iaşi, Alfred Wincler, preşedinte al baroului, d. jude Gh. Lupu membru şi d. grefier M. Luchian secretar.

x A fost arestat făcăul D. A Mărăndiţei, din com. Golăeşti—Iaşi, care este autorul unui furt.

De asemenea a fost arestată femeia Maria Gafiţă, din Bălţaţi Iaşi, care este implicată într'un furt.

x D. av. Omer Popovici, care fusese dat în judecată pentru ultragiarea în şedinţa d-lui Jude Casian, a fost judecat eri de Ocol I Mixt şi achitat.

TESTA
VINDECĂ:
DURERI DE CAP-MIGRENE
NEVRALGII-DURERI DE DINŢI
RĂCELI-GRIPĂ-JUNGHIURI
IN FARMACII SI DROGUERII

Becuri *electrice*
Toate voltagele garantate
mărcile Tungsram, Philips, Orion, etc. cumpăraţi cu preţurile fabricei la Depozitul General
Zaharia Weiss Piaţa Unirei

x Mitropolia Moldovei a primit astăzi sumele colectate în diferite parohii din eparhia noastră, pentru ajutorarea sinistraţilor din Bulgaria şi Grecia.

In parohia Hârlău s'a adunat 1000 lei, în jud. Iaşi 2300 lei, şi în jud. Dorohoi 2800 lei.

Sumele colectate vor fi înaintate guvernelor Bulgariei şi Greciei, pentru ca ele să fie alocate fondurilor de ajutorare a sinistraţilor depe urma teribilelor cutremure care au produs pagube imense în aceste ţări.

x BISERICEŞTI.— Mitropolia a fost înştiinţată că familia sectantului A. Cureluşă din Dumbrăveni, jud. Botoşani, a revenit la ortodoxie. Copii prozelitului, cari nu erau botezaţi, au intrat în rândul creştinilor ortodoxi.

— I. P. S. S. Mitropolitul Pimen a primit demisia pr. Ilie Gheorghiţă, din postul de director al Mitropoliei.

— Preotul N. Covan, de la Ciuciulești-Bălţi, a făcut apel la consistorul spiritual apelativ al Mitropoliei Moldovei, în contra hotărârei consiliului eparhial din Bălţi.

De asemenea au făcut apel şi cântăreţii Slevischi din Sorcca şi Benoveschi din Bălţi.

—Mitropolia a fost înştiinţată despre decesul preotului Vasil Iosifescu de la parohia Andia, jud. Neamţ.

— Preotul N. Ştefănescu dela parohia Hilişeu-Gafencu, judeţul Dorohoi, a demisionat pe ziua de 1 Ianuarie 1929.

— Pr. N. Colan, a fost numit rector al Academiei Teologice din Sibiu, în locul pr. dr. E. Roşca, ieşit la pensie.

— Mitropolia a luat hotărârea ca toţi preoţii tineri hirotoniţi în 1927 şi 1928, să fie chemaţi la Mitropolie unde vor fi îndrumaţi să slujească şi să predice în Catedrală. Vor fi chestionaţi de asemenea şi la tipicul bisericesc.

Comisiunea examinatoare se compune din : P. S. S. Vicarul Grigorie, preşedinte şi preoţii : Hodoroabă, Petrovanu şi arhim. T. Stupcanu, membrii.

Spectacole. — Reprezentaţiile ansamblului *„Teatrului de Artă din Moscova"*. Nici odată Iaşii n'a adăpostit încă un ansamblu tât de desăvârşit ca trupa teatrului artistic din Moscova. Toată lumea care vrea să cunoască până unde poate merge desăvârşirea în teatru, trebue să asiste la aceste spectacole.

Direcţiunea a ales trei piese cunoscute, pentru ca şi aceia care nu ştiu ruseşte să asiste şi să poată urmări cu înţelegere jocul minunat al acestei trupe admirabile.

Biletele se iau cu asalt la casa Teatrului Elisabeta.

Din cauza angajamentelor anterioare trupa nu va putea juca de cât aceste trei reprezentaţii.

România
Corpul Portăreilor Tribunalului Iaş
PUBLICAŢIUNE No. 413
Anul 1928 luna Noembrie în 7 zile
Se publică spre cunoştinţa generală că conform Adresei Jude Ocol 2 Mixt Iaşi, No. 22793 | 1928 se va vinde prin licitaţie publică în ziua de 19 Noemb. 1928 ora 10 a. m. averea mobilă sequestrată cu procesul verbal No. 2491 | 1928 de la Ladislau Scijevschi, la pretenţia Naiberl Schwartz, avere compusă din : una maşină de cusut. 1 birou stejar, 1 garderob, 1 bufet, 1 vioară, 1 mesuţă cu 2 pedestale, 6 scaune, 1 portcalendar, 1 lavoir complect şi un bufet.
Vânzarea se va face în Iaşi, str. Ciurchi No. 97, domiciliul debitorului pe bani gata şi în asistenţa comisarului respectiv.
Şef Portărel, Gh. D. Sava
Secretar, Munteanu

DOCTORUL
R. DAMSKER
str. Ghica Vodă No. 44-46
MEDICINA INTERNA,
SIFILIS şi GENITOURINARE
tratează prin
DIATHERMIE
Bolile interne, reumatism, gută nevralgii, etc.
Bolile urinare şi boli de femei
Cons. 8—11 a. m. şi 3—7 p. m.

Noul prefect al jud. Iaşi

şi un nou director la Teatrul Naţional

Delegaţia permanentă naţional-ţărănistă s'a întrunit astăzi dimineaţă la orele 10 sub preşidenţia d-lui ministru N. Costăchescu, pentru recomandarea demnitarilor Iaşului.

In primul rând s'a hotărât ca d. *d profesor V. Petrovanu să fie numit prefect de judeţ.*

Lista de deputaţi în cap cu d. Costăchescu va fi complectată cu d-nii prof. Râşcanu, I.Rang, M. Jacotă, dr. I. Mironescu, dr. T. Bulău, prof. G. Zane şi Alfons Herovanu.

Pentru direcţia Teatrului Naţional a fost recomandat d. prof. Iorgu Iordan.

Prefectul de poliţie încă n'a fost desemnat.

Celelalte demnităţi urmează să fie fixate în urmă.

ȘTIRI DIN ȚARĂ ȘI STRĂINĂTATE

„OPINIA"

literară şi artistică

(Continuarea din pag. I-a

Boskof şi-a anunţat sosirea la Bucureşti în cursul acestei luni, când va da acolo câteva concerte. Probabil că reputatul pianist va veni şi la Iaşi.

— *La Paris* a fost descoperit un manuscris inedit al poetului german Heinrich Heine. Este vorba de o satiră la adresa diplomaţilor.

Intre studenţi

— „Şi din ce trăeşte Ionescu?"
— „Scrie".
— „Ce scrie?"
— „Scrisori părinţilor".

Bibliografie

Cărţi nou apărute:

— *„Bufonii"* piesă în 4 acte de Miguel Zamacoïs, traducere în versuri de George Duma. Un elegant volum, editat de „Cultura Naţioaală".

— *„Hodge-Podge"*, nuvele humoristice de I. Ludo.

Intrunirea meseriaşilor

din Podul Iloaei

P. Iloae. — Duminică 11 crt. a avut loc în sala şcoalei izr. rom. o mare adunare a meseriaşilor Societăţei „Infrăţirea" de ajutor reciproc.

Au luat parte numeroşi meseriaşi precum şi mai mulţi reprezentanţi ai instituţiilor locale.

Primul ia cuvântul d. J. Jancovici secretar, care salută pe d. avocat Şmilovic Iaşi, preşedintele de onoare al societăţei. D. Avram Herman preşed. face o scurtă introducere după care i'a cuvîntul d. avocat Marcel Şmilovici. D-sa face o amplă examinare a activităţei societăţei Infrăţirea

Constată munca depusă de conducătorii societăţei în folosul meseriaşilor locali.

D-sa propune ca pentru anul 1929, societatea să angajeze un doctor care va da consultaţiuni gratuit membrilor săi, etc.

Apoi vorbeşte d. Eli Segall vice-preşed. care face istoricul societăţei. Declar că misiunea comitetului de direcţie pe anul trecut fiind terminată, comitetul îşi înaintează demisia. D-l Favel Meizner în numele meseriaşilor mulţumeşte comitetului demisionat pentru activitatea depusă.

Se procedează la desemnarea membrilor biroului care vor face alegerile. Apoi ia cuvântul d. B. Weinştein directorul Băncei Creditului Măruntşcare promite tot concursul.

Cel din urmă vorbeşte d. Herman Avram preşedintele societăţei, care mulţumeşte adunărei îşi exprimă convingerea că şi viitorul comitet ales îşi va face datoria în interesul meseriaşilor.

M. ARCU

LA CERNAUŢI se găseşte zilnic ziarul „Opinia" la choşcul din Piaţa Unirei (halta tramvaiului) precum şi la debitele principale din oraş.

Impărţirea premiilor

la liceul de fete „M. Kogălniceanu"

(Continuarea din pag. I-a)

şi privind realul vieţii, a fost ovaţionată de întreaga asistenţă.

D. prof. Simionescu împarte premiile elevelor, cărţi de ştiinţă şi literatură.

Se remarcă premiantele celor 2 serii de absolvente ale cl. VIII-a din Iunie şi ale cl. VIII-a cu examenul de tranziţie din toamnă, care au obţinut primele clasificaţii la examenul de bacalaureat.

Asistenţa ovaţionează pe eleva *Leiner Ella* reuşita II-a la examenul de bacalaureat din Iunie, cu media 9.20, examen ţinut la şcoala „Oltea Doamna"; şi pe eleva *Teodorescu Dorina* reuşita I-a din 64 candidate cu media 9, la examenul de bacalaureat din toamnă, susţinut la „Liceul Naţional".

Se oferă două coroane absolventei de liceu Hamza Ana, o elevă tot atât de meritoasă şi cu distinse calităţi sufleteşti.

Se oferă tuturor bomboane, după care corpul profesoral trece în cancelaria liceului, unde era pregătit un copios bufet. Se ridică toasturi pentru rege, pentru profesorii asociaţi, pentru direcţie şi corpul profesoral.

*

Iată lista elevelor premiante —anul 1927—1928—la *Liceul de fete „M. Kogălniceanu"*.

Clasa I.— Pr. I Manuchean Meline 8,89, pr. II Demetrescu Eugenia 8,51, pr. III Zonis Reza 8,06.

Clasa II.—Pr. I Costandache Maria 8,72, pr. II Silberstein Sonia 7,93.

Clasa III.—Pr, I Tănasă Iulia 8,32, pr. II Azoiţei Maria 8,05, pr. III Steinberg Otilia şi Sulemsohn Florica.

Clasa IV.—Pr. I.—Todicescu Irena 9.23, pr. II, Grünspan Sofia 8.58. pr. III, Bordeianu Maria 8.03.

Clasa V.—Pr, I, Moţoc Artemiza 8.47, pr. II, Chighel Raheli 8.43.

Clasa VI.—Pr. I, Mosculeţ Lucreţia 9.47, pr. II, Finţescu Georgeta 9,20, pr. III, Rosen Toni 8.23.

Clasa VII.—Pr. I Hamza Ana 9 47, pr. II Teodorescu Victoria 8,71, pr. III Seleanu Eveline 8,49, Gheorghiade Silvia 8,45, Vecsler Frieda 8,44. Melicsohn Eliza 8,33, Botez Alexandrina 8,00.

Clasa VIII.—Pr. I Leiner Ella 9,19, pr. II Marcus Ghizela 8 40.

x *Un consiliu de miniştrii*, subt preşidenţia d-lui Iuliu Maniu, a avut loc aseară în Capitală.

S'a discutat chestiunea acordului cu Germania şi s'a hotărât înfiinţarea a trei noui subsecretariate de stat: la externe pentru d. Gafencu; la domenii pentru d. Potârcă şi la finanţe.

x Cab. II Instrucţie a dispus eri eliberarea lui M. Zingher, contabilul societăţei de asigurare „Centrala Moldovei", pe o cauţie de 20,000 lei.

Indrăzneţe furturi

în localitate

Furt de bijuterii în strada Păcurari.— Alte furturi în str. Socola

Un îndrăzneţ furt s'a săvârşit în cursul zilei de ieri la locuinţa d-lui avocat Vasile Vrânceanu din str. Păcurari. Răufăcători rămaşi necunoscuţi s'au introdus în casă prin forţarea unei uşe din dos şi au furat numeroase bijuterii de valoare, între care şi o brăţară de aur cu briliante.

Furtul a fost descoperit abia aseară la orele 8 jumătate că d a venit acasă d. Vrânceanu. Soţia d-sale lipsind, păgubaşul n'a putut informa poliţia precis asupra tuturor bijuteriilor furate.

S'au înştiinţat bijuterii locali pentru a aviza imediat poliţia când li se va prezenta cineva cu juvaerioale spre vânzare.

*

D. Marin Stoica din str. Socola 154 a reclamat brigăzii de urmărire că astă noapte i—au dispărut doi vânzători Ion Imor şi Ion Mihailescu, furându-i suma de 7800 lei.

Nemulţumiţi numai cu atât, cei doi au spart locuinţa unu vecin, furând şi numeroase lucruri casnice.

•

Un alt furt s'a comis la d. Isac Eberchon din strada Vovideniei No. 3.

Răufăcători au furat numeroase lucruri de valoare.

Poliţia face cercetări.

AL TUDOR

Primăria a intrat în stăpânirea

bonurilor împrumutului

Convocarea creditorilor Primăriei

Sîmbătă după amează, d. primar Racoviţă a fost pus în posesia împrumutului de 50 milioane lei, contractat la Cassa de Credit Urban şi Judeţian din Bucureşti.

Se ştie că obligaţiile acestui împrumut au fost trimise încă luna trecută Administraţiei financiare, dar n'au fost predate Primăriei decât Sâmbătă.

*

In cursul acestei săptămâni vor fi convocaţi la Primărie toţi creditorii municipiului.

Se ştie că primăria a oferit creditorilor a hitarea tuturor datoriilor vechi cu aceste obligaţiuni, pe prelul de 90 lei obligaţia.

Or creditorii au refuzat acest aranjament, sub motiv că obligaţiile nu au curs mai mare decât 60 la sută.

Tratativele vor reîncepe în cursul acelei săptămâni. Se speră că ele vor fi duse la bun sfârşit.

Ziarul „Opinia" se găseşte până la ora 1 noaptea la Regia de sub Hotelul Traian.

INFORMAŢIUNI

x *Presa parisiană anunţă că un consorţiu american a făcu guvernului Maniu o ofertă pentru un împrumut de 100 milioane dolari (N. R.— 16 miliarde lei).*

x *Se afirmă că d. inginer Hoisescu dela Roman va fi numit director general al căilor ferate.*

x Neregulile dela spitalul Paşcanu—sunt în cercetarea Cab. I Instrucţie.

Pentru zilele acestea au fost citaţi mai mulţi martori,—spre a se stabili veracitatea denunţului primit în contra unui funcţionar administrativ al spitalului, acuzat de falsuri.

x *D. prof. N. Costăchescu* ministrul instrucţiune publice a sosit astăzi dimineaţă în localitate.

In întâmpinarea ministrului instrucţiunei se aflau pe peronul gării d-nii prof. dr. Răcanu, I. Rang, G. Zane, Alfons Herovanu, P. Bogdan, C. Simionescu, V. Petrovanu, Anibal Ciurea, Titus Lapteş, M. Jacotă, doctor C. Tănăsescu, I. Bejănaru, dr. Mironescu, Răpeanu, Columb, Horga, Eduard Rüdeblom etc.

Şeful organizaţiei naţional ţărăniste a convocat imediat delegaţia permanentă, spre a se recomanda demnitarii şi a fixa candidaturile la Cameră şi Senat.

x *Universitare.*— Joi 15 Noembrie ora 6 p. m, se va deschide cursul de filosofie a dreptului, predat de dl. Prof. Tr. Ionaşcu cu următorul subiect: „Rolul şi funcţia filosofiei dreptului".

Subiectul cursului din anul acesta va fi: „Psihologia voinţei juridice în actele de drept privat", care se vor ţine Joi şi Sâmbătă dela 6—7, ele fiind publice.

— Dl. Prof. Tr. Ionaşcu îşi deschide cursul de drept civil comparat şi aprofundat—comun pentru licenţă şi doctorat—Marţi 13 Noembrie ora 6 p. m.

Prima lecţie va trata despre *noţiunea de drept civil comparat şi aprofundat*, iar întregul curs pe anul acesta este: *„Principatele particularităţi ale dreptul civil român faţă de cel francez"*, care va continua în fiecare Marţi şi Vineri dela 6—7 p. m. intrarea publicului fiind liberă.

x Tribunalul a respins cererea de continuarea comerţului societăţei „Inlesnirea", declarată în stare de faliment.

x Au fost numiţi membrii de drept în consiliul comunal de la Tg. Frumos, d-nii: înv. Toma, ing. Păunescu şi pr. Dărângă.

x Consiliul eparhial al Moldovei a fost convocat pentru ziua de 15 Noembrie.

x Profesorul Lévy, unul dintre cei mai de seamă profesori dela conservatorul naţional din Paris, naintea căruia a cîntat săptămîna trecută tînăra pianistă ieşană *Rodica Suţu*, a consimţit s'o prepare, în vederea intrării în conservatorul naţional din Paris.

D-na Aspasia Burada, profesoara tinerei Rodica Suţu, se poate felicita de eleva ei.

x *Consiliul de higienă* al oraşului, în şedinţa de aseară, a luat hotărârea de a închide şcoalele primare şi grădinile de copii, dacă până în 24 ore, nu se pune la dispoziţia serviciului sanitar al oraşului, localul şcoalei „Vasile Alexandri", pentru a servi ca spital provizoriu de izolare.

Până azi, 35 şcoli sunt contaminate de scarlatină.

x In şedinţa de aseară, consiliul de higienă al oraşului a hotărât a se opri copiilor până la vârsta de 12 ani, frequentarea cinematografelor şi teatrelor.

Aceasta din cauza uşurinţei cu care se propagă scarlatina.

x Cercul vânătorilor organizase Duminică o mare vânătoare în nişte păduri din Basarabia. Recolta a fost abundentă, căci pe lângă epuri s'au împuşcat trei vulpi.

x Un început de incendiu s'a declarat la locuinţa d-lui I. Palade din str. Nicoriţă 34.

Sosind pompierii focul a fost localizat în câteva minute.

x Astăzi au fost aduşi în localitate, în stare de arest, săteanul Gh. Moroşanu, (care a împuşcat pe primarul Tauceanu din Corneşti-Iaşi), precum şi soţia şi fica acestuia.

Cei trei arestaţi vor fi înaintaţi parchetului.

x Pathefonul în valoare de aproape 30.000 lei oferit ca premiu de librăr a „Socec" din localitate, a fost câştigat de nepotul unui arhimandrit dela Mitropolie.

x D. general Dumitru Popescu a fost numit secretar general la ministerul de război.

x Ziarul „Neamul Românesc" anunţă că o manifestaţie a publicului organizată în onoarea d-lui N. Iorga, cu prilejul unei conferinţe pe care acesta a ţinut-o la Teatrul Naţional din Capitală, a fost oprită, localul teatrului fiind înconjurat de jandarmi

x **La catafalcul lui V. Ionescu.**—Corpul mult regretatului *V. Gr. Ionescu*, şef de serviciu la Administraţia Financiară a fost depus eri în Biserica Banu.

Cum defunctul era iubit şi stimat nu numai de colegii lui, ci de toţ acei ce l'au cunoscut, un adevărat pelerinaj a fost ieri şi azi la Biserica Banu, depunându-se un mare număr de coroane şi flori.

Inmormântarea va avea loc mâine Mercuri 14 Noembrie la Crăsnăşeni, satul lui natal, din judeţul Fălciu. Prohodul se va face în Iaşi la biserica Banu, *mâine dimineaţă Mercuri la ora 9 a. m.*, după care cortegiul va porni la Crăsnăşeni.

Se vor ţinea cuvântări în biserică şi în faţa Administraţiei financiare, iar o delegaţie de funcţionari ai Admnistraţiei financiare în frunte cu d-nul Sub Ad-tor N. Vrânceanu, va însoţi cortegiul, pentru a asista la Crăsnăşeni la depunerea în locaşul de veci a mult regretatului lor coleg.

Nu cumpăraţi

BLĂNĂRII

până nu veţi vizita marele depozit de la casa

ALTER DAVID S-sor

din str. Ştefan cel Mare 16 în magazinul

„LA PRIMAVARA"

unde vă veţi convinge de superioritatea mărfurilor şi de marea reducere de preţuri.

Magazinul Universal

„RATA"

str. Gh. Mârzescu 34

Fiind bine asortat cu: Imbrăcăminte, Incălţăminte, Manufactură, Tricotaje etc. etc. vinde cu **preţuri reduse** şi **plătibil în rate lunare.**

Publicaţie

No. 14934

Se aduce la cunoştinţa amatorilor că în ziua de 22 Noembrie 1928, ora 9 dim. se va ţine licitaţie publică în Tg. de vite de la Abatorul Comunal Iaşi pentru vinderea a 5 (cinci) cai a Reg, 13 Inf. clasaţi pentru reformă.

Comand. R g. Ştefan cel Mare No. 13.

p. Maior Indescifrabil

Casier, Ad-Lt. C. V. Ionescu

DOCTOR

Isac Avram

specializat la clinicile din Pavia, Milano şi Genova

Boli interne, Sifilis, Venerice

Băi de lumină (Phototherapie)

Raze Ultraviolete, *Raze* Infraroşii. *Diathermie,*

Electrotherapie: tratament electric prin curent galvanic, faradic, de înaltă frecvenţă, sinusuidal; endoscopie, cauterizare, masaj vibratoriu, băi hidro-electrice, etc.

strada Costache Negri No. 1 vis-a vis de Farmacia Zfass (Esculap).

Consult. 8-10 a. m.; 3-6 p. m.

Dr. H. Wechsler

Boli interne, Genito-urinare Sifilis

DIATERMIE

pentru boli urinare, boli de femei, reumatism, nevralgii, migrenă, gută, diabet, boli de stomach etc

Consult: 8-11 a. m. 2-8 p.

IAŞI, str. Armeană 4

Doctor A. Dascăl

BOLI DE COPII ŞI INTERNE VENERICE ŞI SIFILIS

Tratamentul radical al Blenoragiei acute şi cronice; al sifilisului în toate perioadele boalei. **BĂI DE LUMINĂ. RAZE ULTRAVIOLETE** tratează: *copii* rachitici, anemici, limfatici, slabi, convalescenţe, *adulţi* reumatici, artritici, adenite, furunculoze, sciatica, afecţiunile pielei şi păr. — Consult. şi tratament 10—12 a. m. şi 2—8 seara.

IAŞI STR. CUZA-VODĂ 42 (casele Cristofor) vis-à-vis de Camera de Comerţ.

AMINTIRI VÂNĂTOREŞTI

MIRAJ...

(Continuare din pag. I-a)

autoritate printre ceilalţi servitori şi cu toţii îi puratăm respect şi nici nui spuneau altfel de cât d. Gheorghe. Şi dac d. Gheorghe spune ceva, de bună samă că trebuia să fie aşa. Şi când a spus că acel berbecuţ nu era altul decât dracu, apoi chiar dracu era. Şi iată că şi ceilalţi încep a face la cruci.

*

Pornim, urmând drumul spre girezi. Oamenii, din vorbăreţi cum erau, acum tăceau cu toţii; numai moşu Gheorghe icnea din când în când, în semn de nemulţumire. Cu toate că vedeam girezile aproape, totuşi constatăm că nu mai ajungem. După ce scoborâm o mică vale şi urcăm un dâmb, care nu fu mirarea să vedem girezile cu mult în stânga noastră, mari cât nişte biserici.

Cu toţii am rămas stupefiaţi. Vezeteul a oprit caii căutând în jos dacă nu cumva lăsase drumul. De unde; drumul era acelaş, dealtfel singurul drum mai bătătorit de pe mirişte şi care se distingea perfect la lumina lunei.

—„Ce stai, (ii spun eu) mână înainte, uite girezile înaintea noastră".

Vroia el să spue ceva, dar s'a răsgândit, a dat el din cap cu un înţeles oarecare şi a îndemnat caii să pornească.

Moşu Gheorghe tot scotea câte un mormăit întrebător. Cînd aproape—aproape să ajungem, vedem girezile că s'au mutat la dreapta noastră.

Vezeteul se întoarce spre mine şi mă întreabă: „Ce-i asta cucoane? Incă aşa ceva n'am păţit. Câte drumuri am făcut cu mata în puterea nopţii, spune cucoane ţi s'a întâmplat vreodată ceva din pricina mea? Greu am drumul? Te-am dat în vre'un şanţ? Ne-a căzut vre-un cal în ham? Nu. Dar în astă noapte se vede că este ceva necurat, ori D-zeu vrea să-mi ia minţile. Eu nu mai mân caii. Poftim D-stră de luaţi hăţurile, căci ştiu eu, poate să fiu eu cel cu pacatu". Atâta a aşteptat moşu Gheorghe. «Să ştii că tu eşti cu pacatu, ticăloşule, nu'ţi mai ajung muerile, parcă eu nu ştiu? Maranda pe care ai lăsat-o îţi face de petrecanie în astă noapte, parcă o văd cum umblă goală împrejurul casei, cu un tacâm aprins în mână, descântând. Ea a trimis pe dracu înaintea ta".

Bietul Neculai n'a mai zis nimica, a oftat numai din greu, se convinsese şi el că aşa trebue să fie, dacă a spus moşu Gheorghe.

Eu care până atunci făceam haz de toată această întâmplare căci îmi dădeam bine seama că avem de a face cu o manifestaţie de *miraj*, totuşi prinsesem şi eu a mă înfricoşa oareşi cum. Dar ca să ridic moralul celorlalţi, nu voiam să mă arăt slab de fire, şi răstindu mă la ei, le spun: „Ia tăceţi din gură proştilor. Să nu vă mai aud spunând prostii".

Am luat eu hăţurile şi am plecat.

Mergeam încet, liniştit şi cu ochii drept în girezi. spunându-mi în gând: „deacum nu'mi mai scăpaţi hoaţelor". Dar văzând că drumul ivea să cotească, l'am lăsat şi am apucat peste mirişte deadreptul, neluându mi ochii de la girezi. Din când în când îl întrebam pe moşu Gheorghe care sta alăturea de mine: „mergem bine moşu Gheorghe". Bine până acuma cucoane, dar cu necuratul nu te poţi pune".

— Ce tot îi dai cu necuratul? Iată că în câteva minute vom ajunge.

Cum vorbeam noi aşa, iată că din dreptul girezilor vedem că vine spre noi un om calare; iar când a ajuns la o bătae de puşcă de noi, îl văd că schimbă direcţia, evitându-ne în mod vădit. Mă scol în picioare şi strig la el să steie puţin; dar imediat mă văd apucat de mânecă de moşu Gheorghe care mă pune jos cu deasila, spunându-mi în şoapte, printre dinţii care clănţăneau. „Cucoane, nu fă una ca asta. Nu-i vorbi. Lasă-l să se ducă pe pustii încolo.

Aista-i tot dracul. S'a prefăcut din berbec în om; şi cum nu-i mult pân la ziuă, e grăbit". Ceilalţi toţi, albi la faţă, îngheţaseră. Uitându-mă după om, uitându-mă la tovarăşi, am perdut pentru un moment din ochi girezile. Când mă uit iaraşi, le văd mult spre stânga şi departe bine. Atunci moşu Gheorghe, m'al convins ca niciodata, spune: „Dacă n'ar fi fost dracu la mijloc, de când am fi fost acasă. N'avem alta ceva de făcut de cât să stăm locului şi să aşteptăm să se zărească de ziua".

M'am convins şi eu că trebue se rămânem pe loc. Ne-am dat jos şi am aprins câte o ţigară. Cel mai fiert era bietul Neculai, cu gândul că din cauza lui tragem cu toţii acest pacat şi nu se ştie încă ce ni se mai poate întâmpla. Caii însă începuse de la o vreme a arăta oarecare nelinişte; ciuleau urechile, sforăiau, băteau cu piciorul în pământ, vroiau să pornească. Vezeteul care vroia să-i liniştească, nu reuşea. Atunci moşu Gheorghe se repede la el şi îl smuceşte într'o parte, spunându-i să plece de acolo, de lângă cai şi de lângă noi; să se ducă departe ca are pe dracu în el.

Am intervenit eu şi i-am spus lui Moşu Gheorghe să lese omul în pace. Trebue să muşluească vreun lup prin apropiere, de aceia caii sunt nelinişţiţi. Dar îndată ce s'a depărtat, vezeteul, şi caii s'au liniştit; probabil că şi lupul trecuse.

Nu mult după aceasta, se iveşte la orizont şi geana de ziuă salutată de glasul puternic al unui cocoş care era al baciului dela stâna boerească, nu toemai departe de noi.

Am mai aşteptat puţin Luna asfinţise şi acum vedeam că girezile noastre erau foarte departe, spre dreapta noastră şi mult mai mici de cât ni se arătase. Abia atunci ne-am dat seama că aproape noaptea întreagă ne-am învârtit tot pe loc, înşelaţi de miraj.

Am plecat, am trecut pe lângă girezi şi am dat în drumul de pe moşia care ducea spre casă. Am ajuns când se făcuse ziuă bine.

Chiar în seara aceia a venit Maranda la curte, bătută măr şi plină de sînge, plângându-se că Neculai a stâlcit-o în bătăi...

BIBLIOTECA UNIVERSITĂȚII -IAȘI-

Biblioteca Universității Loco

ANUL XXV No. 6451 — 3 BANI EXEMPLARUL — JOI 15 NOEMBRIE 1928

OPINIA

ZIAR POLITIC COTIDIAN

Lei 1[illegible]TE
„ 500
„ 300 . . .

ANUNCIURI
se primesc la toate Agențiile de Publicitate și la Administrația ziarului
Iași—Str. Gh. Mârzescu 17

Jos hatîrul şi protecţia!

In urmă cu câteva zile ni s'a întâmplat să solicităm bunăvoinţa unui coleg pentru găsirea unui post oarecare.

Colegul ne-a făgăduit că va cerceta, va intetveni, şi în caz dacă...

Peste cîtva timp întâlnindu-l din nou, mi a declarat textual :

—„Ei, acuma nu mai ai nevoe de mine. Guvernul a căzut. Au venit ai voştri. Serviciul, care ştiu că-ţi este absolut nece ar, îţi este deci aranjat».

Acest fapt divers ne a impresionat adânc. Şi ne întrebăm cu mirare : Adică, e deajuns să fiu naţional-ţărănist pentru ca să pot căpăta un serviciu, îndată ce „ai noştri" vin la putere ??

Oare, numai pentru atîta, poporul oropsit şi-a pus nădejdile într'un partid democratic, aşteptând atâta amar de ani, venirea lui la cârma ţării ?

Nu. Nu acesta trebue să fie scopul...

Disecăm, această latura a problemelor mari ce vor trebui rezolvite, şi îi acordăm întâietatea, prin faptul că administraţia, este vasul comunicant între guvern şi popor, între cârmuitori şi cârmuiţi...

Dificultăţile liberalilor,—trecând peste marile chestiuni a stabilizării şi împrumutului,—se datoresc în mare parte, şi incapacităţii, lipsei de pregătire, corupţiei şi lăşităţii corpului administrativ...

Se impune, deci, o purificare radicală, o curăţire ideală,—atît pentru micşorarea cheltuelilor extraordinare, ce îngreuează bugetul, dar mai ales pentru întronarea legalităţii şi mersul bun al treburilor obşteşti. Aceasta va însemna primul pas spre normalizare vieţii sociale.

Desigur că purificarea va necesita jertfe mari. Aici am ajuns la punctul cel mai slab. Schimbarea regilor—zice înţelepciunea poporului,—e bucuria nebunilor... Mai adăogăm : *şi a celor perverşi şi siricaţi.* Haite de lupi flămînzi se aruncă asupra unui corp, care e secat şi istovit mai de mult, şi-i sug ultimele picături de sînge... Voiom să credem, că de data aceasta, naţional-ţărăniştii, vor vrea să evite nenorocirea...

Să fim sinceri : Un rând de ani, opinia publică a fost speculată de conducătorii opoziţionişti. Zicem—*speculată,* căci din cauze de forţă majoră, aceştia n'au avut posibilitatea materială de a-şi pune doctrinele în aplicare.

In opoziţie fiind, nu se poate face treabă multă. Recunoaştem ; acordăm circumstanţe uşurătoare, sprijinim, credem... Să nu se uite însă, că exploatând nemulţumirile unui popor asuprit de un partid, celălalt se angajează să modifice lucrurile, să îmbunătăţească, să purifice, să reclădească...

In asemenea situaţii, naţional-ţărăniştii şi-au creiat popularitate. Iar acum ajunşi la guvern, naţional-ţărăniştii trebue să procedeze cu tact şi dragoste pentru ţară. Sistemul meschim al protecţiei şi hatîrului trebue să fie abrogat. Sinecuriştii să fie daţi afară. Administraţia să devie mai cinstită, mai corectă, mai capabilă. *Aceasta însă nu înseamnă că în locul unei lichele, să vie o altă lichea, numai pentru că cea din urmă, poartă marca partidului de la putere...* Să înlăturăm neajunsurile, treptat, selecţionînd, alegînd, însă fără brutalitate, faţă de stăpînii de eri, care, or ce pacate ar avea sunt totuşi rutinaţi şi experimentaţi...

Trebuesc înlăturaţi acei care, se înscriu în partide numai pentru a vâna situaţii... Jos cu aceştia !.. Ţara vrea legalitate şi cinste. Vroim să credem şi să sperăm... Aşa să ne ajute Dumnezeu !

I. L. Basarabeanu
Tighina

Actualităţi politice

Excesele

La Rădăuţi şi în alte localităţi s'au produs excese contra foştilor demnitari liberali.

Faptul este reprobabil şi îngrijorător.

In primul rând, organizaţiile naţional ţărăniste au obligaţia să-şi ţie în frâu partizanii şi să evite excesele, — conform principiului de legalitate şi ordine pe care l-au invocat în cei zece ani de opoziţie.

Dacă noul guvern va tolera metode şi mentalităţi pe care le-am dezaprobat cu toţii până astăzi, — atunci decepţia generală se va întinde şi va ofili orice energie cinstită.

Miniştrii moldoveni

In precedenta guvernare liberală, — în urma morţii regretatului G. G. Mârzescu — se întrerupsese tradiţia ca Iaşul să furnizeze guvernului cel puţin un ministru.

Sub actualul guvern naţional-ţărănesc, tradiţia a fost reluată, prin intrarea d-lui Costăchescu la departamentul instrucţiei. Sperăm că astfel oraşul nostru, şi în special instituţiile culturale, în frunte cu Universitatea, vor reuşi să capete sprijinul necesar pentru acoperirea nevoilor urgente.

Au mai intrat în guvern moldovenii G. G. Mironescu (Vaslui) şi I. Răducanu (Tecuci).

Amintim şi pe basarabeanul Pan Halippa, care a urmat la Iaşi studii universitare şi a avut strânse legături cu oraşul nostru.

X.

Etna se liniştește

Enorma massă de lavă aruncată de vulcanul Etna, s'a oprit în marginea localităţii Anunziata.

Se speră că erupţia va înceta.

Din toată lumea

Un om cu coarne — Locuitorul Agne Bormsth din Montreal (America) prezintă o curiozitate omenească. Natura l-a înzestrat cu trei coarne pe frunte, foarte mărunt ramificate, ceiace dă impresia unui cap de cerb.

Bormsth nu simte dureri, nici n'are de întâmpinat alte dificultăţi din cauza coarnelor. E privit numai pretutindeni cu interes sau cu zâmbete ironice. Şi când te gândesti că americanul cu coarne nici nu-i măcar însurat !..

*

Statuile care vorbesc. — La Tokio (Japonia) s'au inaugurat de curând două statui originale. Statuile sânt ridicate în două piaţete publice, având montat în pântecul lor de peatră câte un gramofon automat. La intervale de două ceasuri, plăcile gramofoanelor se învârtesc şi atunci se poate auzi un glas puternic care spune :

„Oameni, fiţi buni şi îngăduitori. A face rău cuiva, nu-i mare ispravă. A face bine însă, este un lucru măreţ.

„Bărbaţi, nu vă persecutaţi soţiile, ci gândiţi-vă că ele sânt sau vor fi mamele copiilor voştri, nişte mame blânde şi iubitoare.

„Femei, nu vă înşelaţi soţii, nici nu vă treceţi timpul în zădar. Gândiţi-vă că unui bărbat îi place şi-i trebuie un cămin curat, o friptură gustoasă şi un culcuş nepângărit».

Statuile care vorbesc adună în jurul lor o lume imensă, care ascultă cu plăcere ceiace ar trebui, dar nu vrea să îndeplinească.

*

Un conservator de păsări. La Mexico, un abil vânător de păsări Jim Clax, împreună cu soţia lui, a întemeiat un conservator pentru păsări. Canari, sticleţi, rândunele, privighetori învaţă laolaltă cum trebuie să cânte, pentru a folosi deplin vocea admirabilă acordată de natură. Şi Jim Clax are atâta încredere în răbdarea şi dibăcia lui, încât afirmă cu certitudine că „elevii săi cu aripi" vor întrece în scurt timp chiar pe cei mai renumiţi cântăreţi de operă. Poate, cine ştie ?...

LA TEATRUL NAŢIONAL DIN IAŞI SE VORBEŞTE MUNTENEŞTE !

De mai mulţi ani, teatrele populare şi de comedie din Bucureşti se semnalează, spre mirarea publicului cult, prin faptul că au părăsit limba literară pentru dialectul specific muntenesc.

Artiştii toţi, dar în special bărbaţii (Iancovescu, Toneanu, Tanasă, etc.) pronunţă ca în suburbiile Capitalei : „nu dau orzul pă gâşte", „restaurant dă lux", „cât p'aci", etc.

Faptul n'ar merita o menţiune specială, dacă ne gândim că, în genere, artiştii în chestie se adresează unui public special din Bucureşti şi nici nu am scrie aici, chestia nefiind de specialitatea noastră.

Dar artiştii de Bucureşti (şi problema schimbă de aspect) au început să facă prozeliţi şi la noi.

Astfel, la Teatrul Naţional *din Iaşi* (am spus, *din Ieşi*) *trupa din Iaşi a jucat „Cafeneaua cea mică" în cel mai pur dialect muntenesc.*

Dl. Miluţă Gheorghiu ne spune că a moştenit „opt sute *dă* mii *dă* lei" şi d-nii Miron Popovici, Handoca, Meicu, Calmuski şi chiar Braeski, (nu-i numim pe toţi, dar *este* mai mulţi) dacă n'au moştenit bani, au moştenit şi ei un strasnic accent de dincolo de Milcov.

Singur d. Morcovescu-Teleajen (originar din Prahova) nu se lasă contaminat şi pronunţă ca un literat.

Suntem aici, fără îndoială, în prezenţa unui fenomen de pură imitaţie : gloria şi succesul, mai ales material, a unor trupe populare de revistă şi comedie uşoară din Bucureşti, au rid cat pe artiştii acestor trupe la rangul de modele a genului

Noi socotim că artiştii ieşeni (în special cei citaţi mai sus) au destul talent că să se libereze de orice influenţă şi că n'au' nevoe să copieze pe nimeni. Mai socotim că Iaşul, astăzi ca şi în totdeauna, constitue unul din focarele culturei noastre, o contribuţie a Moldovei la civilizaţia românească, cu această contribuţie s'a afirmat şi se afirmă pe terenul filosofic, ştiinţific, literar şi artistic. Iar dacă teatrul nostru în Moldova nu se poate aşeza pe picior de egalitate cu celelalte ramuri de activitate culturală, el nu merită să trăiască de azi înainte. Cartea de aur a teatrului din Moldova a neuitatului Burada trebueşte închisă pe vecie. Moldovenii sunt români, dar nu munteni, nici ardeleni ; ei au inspirat, în mare parte, limba lui Eminescu şi trebue să o menţie cu sfinţenie. Ne facem ecoul protestărilor publicului intelectual care frecventează naţionalul ieşan şi care este hotărât să înceteze de a mai asista la spectacole jucate într'un „jargon" ne mai auzit şi, în tot cazul incompatibil cu demnitatea scenei noastre oficiale.

NECULAI DALU

FILE DE CARNET

Traficanţii de carne vie

E îndeobşte cunoscut faptul că tineri amorali, ne mai ştiind ce meserie uşoară, plăcută şi rentabilă să-şi aleagă, se înrolează în rândurile conrupătorilor de minore.

Şi în oraşul nostru, autorităţile poliţieneşti au avut mult de lucru cu asemeni indivizi. S'au descoperit case clandestine, unde victimele erau atrase şi dezonorate, au fost arestate doamne care prin emblema „camere de închiriat", îşi transformau locuinţa în bordel, însfârşit au expirimentat întunecimea beciurilor poliţiei, câtiva proxeneţi cu legături internaţionale.

Industria traficanţilor de carne vie pare a fi însă mai mănoasă mai pronunţată, în anumite centre. La noi în ţară, Chişinăul se bucură de această faimă. Ziarele au relatat cu amănunte copioase, un fapt demn să fie reţinut.

Trei fetiţe, având fiecare 14-15 ani, dispar dela casele părinteşti. Toate în aceiaş zi, cu următoarea variaţie de program : prima dimineaţa, a doua la dejun şi a treia seara. Odată cu ele se fac nevăzute diverse obiecte casnice, sume de bani etc.

Autorităţile poliţieneşti identifică manevra unui proxenet. Toate prefecturile de poliţie din ţară au fost încunoştiinţate, dar nu s'a mai dat de urma fugarelor. Faptul poate părea banal; privit în sine, el ascunde totuşi câteva amănunte extrem de curioase.

Inainte vreme, traficanţii de carne vie, îşi băteau mult capul până seduceau o minoră. Trebuiau apoi să recurgă la brutalităţi, s'o încarcereze s'o pue la discreţia desfrânaţilor pentru ca s'o poată determina să accepte noua situaţie. Astăzi un proxenet,—date fiind moravurile —n'are decât să facă un semn. Minorile îi fixează singure programul, convin asupra orei de fugă şi-l aprovizionează cu banii necesari, pentru a face faţă primelor cheltueli : bilete de tren, hotel, eventual vapor, etc. Cu chipul acesta, responzabilităţile creiate de lege apar silite şi diminuate.

I. Fr. Botez

ASPECTE

„HODGE—PODGE"

Caragiale a rămas singurul humorist al literaturei noastre. De la dânsul, până astăzi, diverşi autori de schiţe vesele nu s'au ridicat mai presus de valoarea redusă a paginilor de gazete cari — între un foileton senzaţional şi o convorbire cu Iosephina Baker— publică două anecdote de almanah şi o cronică rimată despre criza financiară.

O clipă, se părea că maiorul Brăescu are stofă de umorist ; dar, după ce l-a pastişat pe Tony Bacalbaşa în schiţele sale cazone, a căzut la rebut : astăzi, maiorul Brăescu se ocupă cu desvoltarea anecdotelor de mult perimate pe cari le întinde inutil şi fără sare, încercând să le prelucreze în formă de nuvelete. Ac laş proces de descompunere s'a produs, trebue să constatăm cu regret, şi cu Ion Pribeagu al cărui talent real de humorist a fost ucis de o producţie prea fără control şi mult prea eftină deci...

Ne lipsea un humorist de mare anvergură, în opera căruia să găsim — pe lângă elementul moralizator al satiricului—sursa rîsului sănătos atît de necesar sufletului nostru ; ne lipsea un humorist în opera căruia să ne refugiem în clipele de tristă descurajare şi care să ne ofere posibilitatea unei reînoiri a forţelor noastre : pentrucă e constatată valoarea regeneratoare a rîsului.

Socotim, după citirea volumului „Hodge—Podge" al d-lui I. Ludo, că ne găsim în faţa umoristului de mult căutat şi de mult aşteptat ; şi socotim că se cuvine să ne ocupăm mai pe larg de acest volum al d-lui Ludo care se manifestează ca un talent pe care nu ne sfiim să-l aşezăm alături de Mark Twain, de Şalom Alechem şi de Caragiale, atît de variate şi atît de rare fiind calităţile cu cari se prezintă înaintea cititorului.

I. Ludo n'a apărut ca un meteor în literatura noastră ; el a fost un muncitor modest al condeiului pe care a început să-l mânuiască de foarte devreme : ne amintim, fiind cel mai apropiat prieten al lui, că la cincisprezece ani fabrica pentru Ignat Hertz aventurile lui Sherlock Holmes, dovedindu-şi de pe atunci o fantezie extrem de bogată şi un spirit extrem de caustic pe care mai târziu l-a exercitat în presa bucureşteană unde era cotat printre cei mai buni gazetari.

Ne mai amintim că Ludo, a scris un roman satirico-social din viaţa prostituatelor a cărui valoare nu înţelegem nici până azi de ce nu a revendicat o dîndu l publicităţii, dar înţelegem în parte totuşi de ce : pentrucă Ludo e cel mai modest dintre scriitori noştri şi pentrucă gloria literară nu-l tentează cîtuşi de puţin.

Eu am făcut împreună cu Ludo ucenicia literară, după cum împreună cu dînsul am trăit întreaga mea copilărie pe maidanele Iaşilor , dar pe când eu eram o fire contemplativă şi mereu lirică, Ludo era un drac de copil neastâmpărat, mereu batjocoritor şi impertinent : de pe atunci se manifesta simţul lui critic cu orice preţ şi în orice împrejurare, caracterizat printr'o uşurinţă a înjurăturii bine plasate şi printr'un curaj fără seamăn.

Şi viaţa lui, aventuroasă şi plină de amănunte picante, trebuia să-i dezvolte calităţile înăscute de satiric pentruca într'o zi să ni-l redea mare scriitor de nuvele humoristice ; despre viaţa lui Ludo şi despre «Hodge Podge» voiu continua să vorbesc mîne, pentrucă socot că trebue subliniat—în sărăcia noastră literară—apariţia primului volum nou din genul pe care l'a ilustrat Caragiale.

G. SPINA

In pag. III-a
Ultima Oră
telegrafioă şi telefonică

„OPINIA"
LITERARA ŞI ARTISTICA

Hoţii de idei.

Cu prilejul unui proces între doi scriitori germani destul de obscuri, tribunalul din Berlin a dat o sentinţă interesantă : nu există în domeniu literar furt de idei, ci numai furt de subiecte.

Soluţia juridică pare justă, dacă ne gândim că din acelaş lut, cineva construeşte o cărămidă şi altcineva un vas artistic. Prin urmare ideia în sine, ideia brută, ar fi un bun comun al scriitorilor, originalitatea bazându-se numai pe talentul fiecăruia şi pe modul deosebit de exploatare a ideii. Shylock, bătrânul Grandet, Harpagon sau Hagi Tudose sânt toţi tipuri de zgârciţi şi totuş nu se poate spune că Balzac l-a copiat pe Shakespeare, sau De avarncea pe Molière. Avariţia a fost tratată de fiecare în parte, după puteri şi însuşiri proprii.

Dar distincţia pe care a făcut-o tribunalul german între idee şi subiect, era absolut necesară. Dacă ideia centrală, sâmburul creaţiei, poate fi general (în exemplul de mai sus : zgârcenia), subiectul, adecă acţiunea, fabula, episodul anecdotic şi tratarea presupune deosebiri dela scriitor la scriitor. Deaceia s'ar putea spune că propriu zis hoţi de idei nu există, în sensul, de pildă, că Leopardi, Schopenhauer şi Eminescu n'au furat concepţia pesimistă unul dela altul. In schimb, în literatură nu lipsesc hoţii de subiecte..

i. b.

FAPTE

Despre prietinie.

Scriitorul englez Thomas Hardy, care a murit de curând, a trăit în ultimii ani într'o izolare aproape desăvârşită. Intrebat odată de un ziarist asupra acestei atitudini de pustnic, marele romancier a răspuns :

— „In tinereţe îmi plăcea şi mie viaţa zgomotoasă şi tovărăşia amicilor. Căutam în special să-mi găsesc câţiva prietini sinceri".

— „Şi aţi găsit ?"

— „Da, da ; am căpătat aşa de mulţi prietini, încât la sfârşit m'am convins că de fapt n'am niciunul".

Un roman într'o butelie

La Copenhaga un pescar a găsit pe malul mării o butelie adusă de valuri. Scoţând dopul,

(Continuarea în pag. IV-a)

ANCHETELE NOASTRE

Problema Simfonicului Conservatorului

De doi ani se fac intervenţii la Ministrul Artelor. — Ideia a căzut. —

Iaşul nu mai are simfonie. Sforţările repetate depuse în această direcţie de aproape doi ani, au dat toate greş. Motivele sunt multiple şi le vom discuta metodic, spre a putea scoate în evidenţă neajunsurile creiate de oameni şi de întâmplare. Deoarece tristul adevăr priveşte deopotrivă şi destinul urbei noastre, dar şi intrigile de tot soiul, duse în jurul unei atât de importante probleme.

Ce-a propus ministrul artelor

După război, simfonicul „Gh. Enescu" a reuşit să mai menţie câţiva ani prestigiul Iaşului muzical. Dar lumea începuse să se rărească la audiţii şi plecarea refugiaţilor a stăvilit iniţiativele. Când maestrul Enescu a părăsit Iaşul, simfonicul şi-a pierdut o parte din glorie şi prestigiu. Au intervenit apoi certuri dela direcţie, tot felul de intrigi, cuvinte de culisă şi în scurt timp, ce s'a făurit în ani de trudă a fost răsturnat la pământ.

O nouă iniţiativă nu putea să ia decât direcţia Conservatorului, spre a reclădi ruinele simfonicului „Gh. Enescu".

Dl. N. Teodorescu director, a plecat acum un an la Bucureşti, pentru a prezenta ministrului artelor, atunci dl. Alex. Lapedatu, proectul de budget al noului simfonic „Gh. Enescu", ce trebuia să ia fiinţă sub auspiciile Conservatorului nostru.

Cum acest proect prevedea un minimum de 4 sau 5 milioane

(Continuarea în pag. IV-a)

Doctor H. SIRCHIS
fost intern de spital
Boli Interne și Venerice
tratează după ultimele metode științifice.
Consult. 8-10 a. m. și 2-7 p. m.
Iași, str. Cuza Vodă 9
vis-a-vis de Prefectura Poliției
Pentru săraci gratis

DOCTOR
OVIDIU CORDESCU
Boli și operațiuni de NAS, GÂT și URECHI
Consult. 3 jum. — 6 jum.
Iași, str. Lăpușneanu 27

DOCTOR
Natalia Schleier
de la clinica din Viena
Specialistă în boli de femei și copii, Nașteri
Consult. 2—6 p. m.
s'a mutat str. Păcurari 21

DE INCHIRIAT două camere mobilate cu intrări separate în str. Lăpușneanu No. 35 în curte jos la Elisée.

Lei 11.50 litrul Benzină ușoară
pentru *Automobile*, din cea mai bună calitate
se vinde la *AUTOMATUL* Societății
„DISTRIBUȚIA" de petrol din IAȘI
***Strada Lăpușneanu No. 26* (curtea Axinte)**

Mobile „Hirsch"
Depozit de *Lămpi Electrice*
Cristaluri, Porcelanuri.
Prețuri originale de fabrică

SALI PORJES
reîntors din a doua călătorie, ce cele mai moderne
Mantouri, Rochii de seară și alte noutăți.
Se primesc comenzi. Preturi convenabile.

Vizitați
RAIONUL SPECIAL de IMBRACAMINTE
al Magazinului Universal „RATA"
Iași, str. Gh. Mârzescu No. 34 Iași
Care în vederea sezonului de toamnă și iarnă este bine asortat cu tot felul de noutăți în:
HAINE GATA pentru barbați, băeți și copii
PARDESEURI, SCURTE cu și fără blană, MACFERLANE, IMPERMIABILE, ȘTOFĂ CU METRU, MANTILE PENTRU DAME, (de Velour și *blană*, etc. etc.
ATELIER SPECIAL PENTRU COMANDA
Prețuri convenabile, plata în rate lunare **fără dobândă**

„ASTRA"
Prima Fabrică Română de Vagoane și Motoare S. A.
Capital Social Lei 420.000.000. - deplin vărsat

Vagoane de persoane, de lux și de marfă.
Vagoane cisterne pentru petrol, benzină, uleiuri, alcool, acid sulfuric, etc.
Vagoane pentru căi ferate industriale, forestiere, miniere Decauville, etc.
Rezervoare pentru petrol, benzină, apă, etc. de orice formă și capacitate.
Cazane oe aburi de înaltă presiune, cazane *„Cornwall"*, *„Tischbein"*, *„Durr-Mödling"*, etc.
Construcțluni de fier, stâlpi și suporți nituiți, Poduri și construcțiuni statice.
Piese de forjă de orice fel.
Piese turnate din fontă și bronz.
Arcuri de suspensiune pentru locomotive, vagoane și automobile, precum și arcuri de tot felul,
Instalațiuni și unelte pentru industria petroliferă.
Butoaie din tablă neagră sau galvanizată, în diferite dimensiuni, pentru transportul produselor petrolifere, a uleiurilor, spirtului, etc.

Pentru oferte a se adresa Direcțiunei Generale
București (III), str. Lascar Catargiu, 11
Telefon: 218/50, 218/59 și 215/28.
Adresa telegrafică: VAGONASTRA

Mulțumire

Aduc viile mele mulțumiri d-lui doctor *N. Lazăr* Str. I. C. Brătianu, pentru devotamentul și atențiunea de care a dat dovadă, îngrijindu-mă de o exemă de care am suferit.

C. WASSERMAN
Str. Păcurari

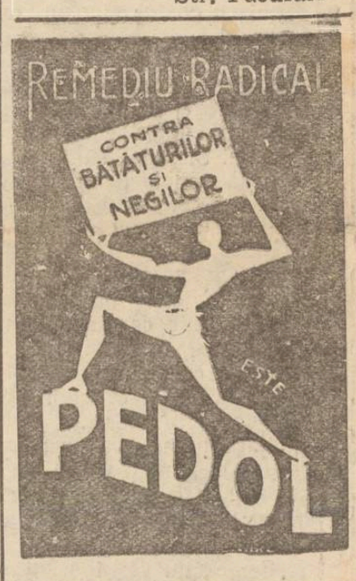

CONDIȚIUNI AVANTAJOASE de vânzare o casă poziție frumoasă lângă Comisia V-a compusă din cinci camere, bucătărie, magazie, vitraj, curte pavată, lumină electrică.
A se adresa D-lui G. Mihăescu strad la Stihi No. 5.

DE INCHIRIAT două apartamente compuse din 2 camere, magazie de lemne, lumină electrică și apă în str. Sf. Teodor No. 8, 10. A se adresa la proprietar Librăria și Tipografia „Edison" strada Ștefan cel Mare No. 20.

BUCĂTĂREASA si om de serviciu se angajează imediat. A se adresa la Librăria Socec.

România
Corpul Portărelor Tribunalului Iași
PUBLICAȚIUNE No. 429
Anul 1928 luna Noembrie în 13 zile
Se publică spre cunoștința generală că conform Adresei Jude Ocol 2 Urban Iași, No. 30140 | 1928 se va vinde prin licitație publică în ziua de 23 Noemb. 1928 ora 10 a. m. averea mobilă sequestrată cu procesul verbal No. 2490 | 1928 de la soții Anders și Eugenia Larsen la pretenția Naibert Schwartz, avere compusă din: un tablou pictură, 1 canapea, 1 garderob, 1 oglindă de perete, 1 birou, 1 bufet stejar, 1 masă de stejar, 1 masă, 1 garnitură pluș și un geamantan.
Vânzarea se va face în Iași, str. Fâtu No. 4—6, domiciliul debitorilor pe bani gata și în asistența comisarului respectiv.
Șef Portărel, B. Stancov
Secretar, Munteanu

DOCTOR
L. HEITEL
MAMOȘ
De la clinicile din Berlin, Viena Frankfurt
Boli de femei și nașteri
Str. Săulescu 2 (ulături de Biserica Talpalari)
Consultațiuni 4—7 p. m.
Pentru săraci gratis zilnic.

Noui numiri în învățământul liceal
AL. REG. IAȘI

Inspectoratul școlar Iași, a fost încunoștiințat de următoarele noui numiri făcute în învățământul liceal al regiunii:
D-na Mironescu detasată maestră de lucru și gospodărie la gimnaziul din Tg. Frumos; d-l Iacob Perlifen licențiat în matematici a fost numit suplinitor la catedra de matematici dela gimn. din Tg. Frumos; preotul N. Savin licențiat în teologie, numit la catedra de religie a Șc. superioare de meserii din Iași; d-l Spiridon Stavăr diplomat al școalei de gimnastică, numit suplinitor la Lic. Național din Iași, la catedra rămasă vacanta prin moartea prof. Dolejan; preotul G. I. Florea licențiat în teologie, numit profesor suplinitor de religie la Ș. Normală din V slui și d-ra Profira Teodorescu numită profesoară la orele extra budgetare ale liceului de fete din Botoșani.

TENORUL NEGRUZZI
LA FESTIVALUL „COLUMNA"

In curând va avea loc în localitate concertul marelui Tenor de operă din străinătate, Negruzzi, care a fost angajat cu mari sacrificii materiale de Cercul „Columna" din București, cu ocaziunea Festivalului Artistic ce-l oferă în orașul Iași.
Programul celebrului Tenor Negruzzi se compune din următoarele opere: *Ebreea, Elégie de Massenet, Manon, Werther, Pescatori di Perle, Mattinata, Othelo, Ave Maria* din repertoriul celui mai mare Tenor din lume Enrico Carusso, etc.
Programul complect al Festivalului Artistic se va anunța ulterior.

Spectacole. — Reprezentațiile ansamblului *„Teatrului de Artă din Moscova"*. Nici odată Iașii n'a adăpostit încă un ansamblu atât de desăvârșit ca trupa teatrului artistic din Moscova. Toată lumea care vrea să cunoască până unde poate merge desăvârșirea în teatru, trebue să asiste la aceste spectacole.
Direcțiunea a ales trei piese cunoscute, pentru ca și aceia care nu știu rusește să asiste și să poată urmări cu înțelegere jocul minunat al acestei trupe admirabile.
Biletele se iau cu asalt la casa Teatrului Elisabeta.
Din cauza angajamentelor anterioare trupa nu va putea juca de cât aceste trei reprezentații.

România
Corpul Portărelor Tribunalului Iași
PUBLICAȚIUNE No. 428
Anul 1928 luna Noembrie 13
Conform Ordonanței Tribunalului Ilfov, secția 1-a Comercială, No. 14797 | 1928 se va vinde prin licitație publică în ziua de 21 Noembrie 1928, ora 3 p. m. (15) gajul aparținând debitorului Otto Zöbisch proprietarul Fabricei Sion din Iași, astăzi falit reprezentat prin Dl. Jude Sindic al Trib. Iași la pretenția Firmei I. Blum et Comp din București avere compusă din: 8 bucăți războaie mecanice, 8 bucăți suluri pr. urzeală, 1 mașină de țevi model S. M. cu 20 fuse, 1 urzitor model T. și un stelaj pentru unsoare.
Vânzarea se va face în Iași, Casele Braunstein str. Cuza Vodă No. 83, pe bani gata și în asistența Grefierului respectiv.
Șef Portărel, B. Stancov
Secretar, Munteanu

România
Corpul Portărelor Tribunalului Iași
PUBLICAȚIUNE No. 425
Anul 1928 luna Noembrie în 13 zile
Se publică spre cunoștința generală că conform adresei Jude Ocol 2 Urban Iași No. 29300 | 928, se va vinde prin licitație publică în ziua de 20 Noembrie 1928 ora 10 a. m. averea mobilă sequestrată cu procesul verbal No. 1484 | 928 dela Cooperativa de Consum al Corpului Didactic la pretenția Ioan Grigoriu avere compusă din: 12 sticle champagnie, 19 sticle sirop, 72 cutii sardele, 100 Kgr. pastă făinoasă, 8 Kgr. cafea rio, 75 Kgr. orez și altă avere prevăzută în sus menționatul pr. verbal.
Vânzarea se va face în Iași, str. Păcurari No. 5 sediul Corpului Didactic pe bani gata și în asistența comisarului respectiv.
Șef Portărel, Gh. D. Sava
Secretar, Munteanu

DOCTOR
Sebastian Pineles
medic de spital
Specializat la Paris și Viena
în boli de copii și sugaci
RAZE ULTRAVIOLETE
Consult. 2—4 p. m.
str. Gh. Mârzescu 16, etaj
(Casele foste Kessim)

O întimpinare
a mecanicilor C. F. R.

Primim:
Domnule Director,

Comitetul Asociației Profesionale „Tracțiunea" a Mecanicilor conducători de Locomotivă C. F. R. filiala Iași, sesizați de conținutul unui articol de fond din onor d-stre ziar, în care se aduceau diferite acuzații mecanicilor de tren, aduce următoarele precizări:
Administrația C. F. R., pentru servicul de mecanic conducător, recrutează absolvenți de școale superioare și inferioare de meserii, cum și meseriași specialiști din Atelierele C. F. R., care după ce fac toate stagiile, candidează la examenul pentru școala specială de tracțiune, pe care absolvind-o apoi cu înalt decret regal, sunt autorizați, mecanici; iar după ce fac alt stagiu, depun examenul general pentru autorizarea conducere trenului de călători cu decret eliberat de onor d-ția Generală C. F. R.
Dintre cei meritoși și în conformitate cu legea, se recrutează controlori șefi de depozite și sub-inspectori de tracțiune, care au menirea, a ne controla pe noi înainte de plecare și chiar în timpul de parcurs. Șefii de tren au altă datoria, nefiindu-ne întru-nimic superiori.
Tăblițele „cu sama la tren" și numerotarea pasagerilor din tren cu creta, e inutilă și n'o putem lua de cât ca o ironie jignitoare la adresa noastră.
In caz de accident întrebăm cine este primul expus,... nu cel ce conduce?
Atunci de ce suntem acuzați de indolență și lipsă de cunoștiință?
Noi, din contra, în cazurile posibile, pe lângă grija, și răspunderea atât de grea ce o avem, am îndreptat greșelile altora evitând acidente și adevărate catastrofe, care ar fi costat multe vieți omenești nevinovate și ar fi cauzat pagube incalculabile, pentru care onorata Direcțiune ne-a adus mulțumiri și răsplată,—*tocmai datorită atenției încordate și continue ce o depunem la postul ce cu o onoare ni s'a încredințat.*
Intrebăm deci: care din categoriile de funcționari sunt mai expuși ca noi și la intemperiile timpului, la marea răspundere și în or ce moment chiar la pierderea vieții, rămânându-ne familiile pe drumuri?
Pentru aceste motive acuzațiile ce ni s'au adus sînt ne'ntemeiate.
Comitetul Asoc. „Tracțiunea" al mecanicilor c. f. r.

Din Souleni

Duminică 11 Noembrie, a avut loc punerea pietrii fundamentale a nouei biserici.
La această solemnitate au venit din Iași toți parlamentarii, în frunte cu d. George Brătianu.
Serviciul religios a fost oficiat de către preotul Codrat Rață din Hărești cu alți 7 preoți din Blândești, Gherman, Tocsobeni, Sculeni, Frăsuleni, Coiceni și Izvoară.
După ceremonia religioasă, preotul Codrat Rață a rostit o frumoasă cuvântare. Apoi a vorbit d. Eduard Lăzărescu care a fost întrerupt și contrazis de către un cetățean național-țărănist.
La urmă, a luat cuvântul d. George Brătianu, rostind un frumos discurs.
După solemnitatea, d. Primar M. Stavilă a dat o masă în onoarea oaspeților.
— Am relatat la timp despre deschiderea la noi a unui gimnaz de băeți „Gh. Mârzescu" care funcționează cu 2 clase. Dar s'a promis să se deschidă și clasa I de fete. Ba s'au făcut și înscrierile cari au completat o clasă și s'a luat de la fiecare elevă câte 1700 lei.
Clasa I de fete, totuși nu s'a deschis până acum, iar fetele au rămas pe dinafară, pierzând anul. Mai mult; părinții au vrut să-și trimeată copiii în alte orașe, dar s'au înorezut în promisiunile autorităților.
Credem că noul ministru al instrucțiunii va avea aceasta în vedere și va satisface nevoe orășelului nostru.

NAUM GR.

x FURT. — O bandă de hoți a pătruns astă noapte în casa comerciantului H. Sidelman din com. Cioropcani Iași.
Hoții au furat mai multe obiecte de valoare, precum și o sumă de bani pe care au găsit'o într'un dulap.
Ei au mai luat și nișle haine și lengerie, după care au dispărut.

INFO[illegible]

x UN ACC[illegible] întâmplat ieri în co[illegible]inți-Iași.
Șeful de pos[illegible] acea comună anume G[illegible] Andrieșoaia, fiind chemat de urgență la primărie, s'a suit într'o căruță și grăbit s'a îndreptat spre casa comunală.
In drum, la o cotitură, căruța s'a răsturnat, iar șeful de post a căzut sub car.
El are un picior rupt și răni pe corp.
Victima a fost internată în spitalul din Hârlău.

x D-nei Victoria Filip dela șc. normală de fete din Botoșani, s'a acordat de către ministerul instrucției un concediu de o lună pentru boală.
Deasemeni ministerul a mai acordat concedii de boală d-lui V. Sucianu învățăt. în comuna Stânca-Iași, și d-nei Alexandrina Ionescu dela șc. normală de fete din Botoșani.

x Poliția a prins un cunoscut pungaș de buzunare Const. Tomulescu din Țicău, tocmai pe când jefuia pe femeia C. Insurățelul din Letcani.

x Cercetările făcute de d. comisar Bobeica, în chestia dispariției unor bonuri la direcția silvică, au stabilit că d. Iosef Faierstein n'are nici un amestec,
Investigațiile au fost îndreptate în altă direcție.

x **Decorați.**—Au fost numiți membri ai ordinului „Steaua României" în gradul de ofițer d-nii:
Cambureanu Vasile, șef de serviciu la C. F. R.
Hurmuzescu Mihail, șef de serviciu la C. F. R.
Moțoc Grigore, director Regional P. T. T.
In gradul de cavaler d. I. Zarifopol, inspector principal la C. F. R. Iași.
In gradul de comandor d. Inginer inspector general Burghele Teodor, director la C. F. R. Iași, d. dr. Mârzescu Constantin, medic la C. F. R. Iaei, Marino Neculai, inspector principal la C. F. R., Atanasiu Nicolae, șef de gară principal Iași.

x D. N. Ștefăniu a fost numit profesor de educație fizică la școala normală „V. Lupu".

x Astăzi după amează se depune la tribunal candidatura d-lui prof. I. Botez pentru locul de senator al Camerei de comerț.

OBSERVAȚI pe toți acei cari tușesc și pe cari îi întâlniți pe stradă sau aiurea. Voiți să așteptați și Dvs. până când v'ați contaminat? Luați la vreme câteva pastile Panflavin și veți fi feriți de bolile căilor respiratorii.
De găsit la farmacii și drogherii

x In legătură cu furtul comis de serva Maria Agafiței la București, d. locot. Doroftei a plecat astăzi dimineață pentru a face o descindere la o vie din com. Miroslava—Iași.

x Răufăcători au prădat astă noapte casa gospodarului Gh. Ionică din com. Letcani (Iași), de unde au furat numeroase lucruri casnice și obiecte de preț.

x In com. Coarnele Caprei (Iași) au fost arestați ieri flăcăii P. Sava, I. Cucu, D. Smântână și S. Mandache, cari se îndeletniceau cu furturi de păsări.
Ei au fost prinși pe când voiau să fure găinele gospodarului Dandu din com. Coarnele Caprei.
Arestați, cei patru hoți au fost aduși la Iași și vor fi înaintați parchetului.

x La com. Șipote a fost numită o nouă comisiune interimară, în frunte cu gospodarul I. Tănase.

x Mâine la orele 4 d. a. va avea loc la prefectură, ședința consiliului județean, când se va continua discuția la raportul d-lui P. Tudose.

x Domnii I. Dafin și E. Iamandi, și-au înaintat demisia din posturile de propagandiști culturali ai județului nostru.

x Astăzi s'au început lucrările de refacere pe șoseaua Iași-Bivolari.

x D. Gh. Topârceanu inspector clasa I, a fost numit la direcțiunea artelor, teatrelor și literelor, în locul d lui Paul I. Prodan, demisionat.

x D-na dr. Tereza Castano Panaitescu, docentă universitară, va ține în fiecare Simbătă, câte o conferință la facultatea de medicină din localitate.

ULTIMA ORA

Menţinerea acordului cu Germania

Explicaţiile d-lui Oromolu

Bucureşti 14. - Guvernul a hotărât să recunoască acordul cu Germania. Dar un delegat va pleca la Berlin, cu scopul de a clarifica unele chestiuni de amănunt în ce priveşte aplicarea practică a convenţiilor încheiate.

*

D. Oromolu s'a înapoiat ieri în Capitală şi a făcut presei următoarele declaraţii :

— *„In ce priveşte indelicateţa pe care aş fi comis-o faţă de noul guvern prin semnarea acordului de la Berlin, am de dat următoarea explicaţie : Protocolul era gata de două săptămâni şi fusese adus în ţară de d. Lapedatu. D. Vintilă Brătianu a cerut modificarea redacţiunii textului şi reducerea ratelor la 4 in loc de 5. Am supus delegaţiei germane o formulă transacţională, cu specificarea că dacă formula se primeşte, eu semnez imediat. Firesţe că eram dator lotalitate faţă de delegaţii germani. Şi deaceia am semnat.*

„Autorizaţiunea pe care o aveam nu-mi fusese retrasă şi nu cred că guvernul ar putea să ne facă vreo obiecţie pentru felul cum am procedat.

„In ce priveşte cuprinsul convenţiei, nu pot declara nimic înainte de a informa guvernul. O declaraţie prematură ar fi într'adevăr o indelicateţă faţă de guvern".

Vinuri otrăvite

care orbesc pe băutori

Bucureşti 14.— Afacerea falsificării de vinuri în care sânt implicaţi negustorii Pascal, Last şi Wechsler, provoacă mare senzaţie in Capitală.

S'a constatat că în vin se pusese otravă, care slăbeşte vederea şi chiar orbeşte de băutori.

Ziarele cer să se cerceteze cu strictete locurile unde s'au răspândit aceste vinuri periculoase şi să fie imediat retrase din comerţ.

Pregătiri şi carteluri

în vederea alegerilor

Bucureşti 14.— Comitetul de direcţie al partidului averescan a hotărât să participe în cartel cu partidul d-lui Iorga.

S'a a căutat un comitet electoral comun compus din d-nii : Octavian Goga, Trancu-Iaşi, G. Fi ipescu, Taşcă, Cihodaru şi Munteanu-Râmnic.

Până Sâmbătă se vor fixa candidaturile. S'a cerut ca semn electoral steaua într'un patrat.

*

Guvernul continuă tratativele cu minorităţile din Ardeal. Pare sigur un cartel electoral cu partidul populist maghiar şi cu şvabii din Banat.

*

Comitetul de direcţie al partidului social-democrat s'a ocupat ieri de atitudinea partidului în alegerile generale. Discuţiile vor continua şi astăzi, când se va lua o hotărîre.

Noui excese antiitaliene

în Jugoslavia

Belgrad 14. — Tineretul universitar din Liubliana a organizat aseară o manifestaţie de protestare cu prilejul celei de a opta aniversare a semnării tratatului dela Rapallo.

Manifestaţia a început printr'o mare întrunire la Universitate, la care au luat cuvântul numeroşi oratori.

După întrunire s'a format un cortegiu cuprinzând câteva mii de persoane, care a străbătut străzile oraşului, îndreptându-se spre biserica Sf. Francisc. Aci s'a produs prima ciocnire cu poliţia.

Pentru a opri pe manifestanţi, poliţiştii au fost nevoiţi să şarjeze cu săbiile şi au rănit câteva persoane. Cortegiul a izbutit să se refacă în alt punct al oraşului.

Manifestanţii ajungând în faţa consulatului Franţei, au făcut o demonstraţie de simpatie, aclamând drapelul francez şi strigând Trăiască Franţa.

*

Manifestanţii au încercat apoi să ajungă în birourile Companiei de navigaţie italiană „Cosulic". Imobilul societăţii italiene a fost bombardat cu pietre.

Poliţia a intervenit din nou spre a restabili ordinea şi a fost nevoită să facă uz de arme trăgând mai multe focuri. In cursul încăerării, un tînăr rănit mai grav a fost transportat la spital. S'au făcut numeroase arestări.

*

Ziarele anunţă că pentru azi asociaţiile naţionaliste şi studenţeşti din Liubliana au organizat noui întruniri şi manifestaţii.

Funeraliile controlorului

V. Gr. Ionescu

Azi dimineaţă s'a făcut slujba prohodului la catafalcul regretatului controlor financiar V. Gr. Ionescu.

La biserica Banu unde se afla depus corpul, au vorbit părintele Tincoca, subadministratorul Mardare în numele administraţiei financiare şi Fred Şaraga în numele Statului Negustoresc.

De la biserică, cortegiul s'a îndreptat spre Administraţia financiară, unde a vorbit d. N. Popa în numele colegilor şi prietenilor. D-sa după ce reliefează marile merite ale defunctului în slujba statului mulţumeşte corpului medical şi epitropiei „Spitalului israelit" care au îngrijit pe bolnav până în ultima clipă.

Apoi cortegiul s'a îndreptat spre palatul de justiţie unde preoţii Negoiţă Ţincoca, Andriescu, Ţuchel, şi Vuza au oficiat o nouă slujbă religioasă.

Excelentul cor dela biserica Banu a dat răspunsurile.

Aici, cosciugul a fost pus într'un camion care s'a îndreptat spre Crăsnăşeni jud. Fălciu unde va avea loc înmormântarea.

Douăzeci delegaţi din partea administraţiei financiare în frunte cu d. sub administrator Vrânceanu şi şef de serviciu Guţă, au plecat la Crăsnăşeni.

Frumoase coroane şi jerbi de flori au fost depuse de către Administraţia Financiară, Banca Iaşilor, S. Weisman, Baroul avocaţilor, Percepţii etc.

Vulcanul Etna se potoleşte

Milano 14.—Erupţia vulcanului Etna a scăzut în intensitate. Massa de lavă s'a oprit lângă Nunziata.

Observatorul de pe Etna arată că activitatea vulcanului este mai potolită, lava stă pe loc şi se speră că erupţia va înceta.

In jurul naufragiului vaporului „Vestris"

New York 14.— Vaporul englez «Vestris» naufragiat în largul coastei Virginii s'a scufundat. Echipajul şi pasagerii s'au putut salva în bărcile de pe bord. Două din aceste bărci au fost găsite de vapoarele „Shiper" şi „Myriaru", care în prezent se află în căutarea celorlalţi naufragiaţi.

Ciocnirea de trenuri

din Galiţia

Varşovia 14.—In ciocnirea de trenuri din gara Stanislav (Galiţa) au fost rănite 50 persoane.

D. Titulescu pleacă mâne

Bucureşti 14.— D. Titulescu a luat ieri dejunul la Inaltul Regent d. Buzdugan. Astăzi va fi oaspetele Reginei Maria.

Joi seara d. Titulescu pleacă la Londra.

Delegatul Romîniei

în afacerea optanţilor

Bucureşti 14.—Se anunţă că prim delegat al Romîniei la Rappalo pentru tratativele cu Ungaria în chestia optanţilor, va fi numit d. I. Lugoşanu, subsecretar de stat la preşedenţia consiliului.

Ultime ştiri politice

Bucureşti 14. —Din cercurile ministrului de război se spune că d. general Cihoschi are intenţia să mănţie starea de asediu, aşa cum este aplicată astăzi, afară de oraşul Bucureşti, unde va fi ridicată.

*

D. Maniu a primit astăzi pe d nii Oromolu şi I. Lapedatu, care l au pus la curent cu fazele tratativelor pentru acordul româno-german.

*

D. Cita Davila, ministrul Romîniei la Varşovia, a sosit în Capitală şi s'a prezintat d-lui G. Mironescu, ministru de externe.

*

D. Mihai Popovici, ministru de finanţe, a lucrat astăzi din nou cu d. Burileanu, guvernatorul Băncii Naţionale, ocupîndu-se de problema stabilizării leului.

*

D. Al. Mavrodi, preşedintele sindicatului ziariştilor şi directorul ziarului „Viitorul", a fost primit astăzi în audienţă de Inalta Regenţă.

*

D. Liviu Rebreanu, preşedintele Societăţii scriitorilor români, va fi numit secretar general al ministerului cultelor şi artelor.

Suprimarea sinecurelor

Bucureşti 14.— La toate departamentele se face triarea diurniştilor, în vederea suprimării sinecurelor.

Sinecuriştii împovărau budgetul statului cu suma de 200 milioane lei anual.

Peste 100 de victime

în catastrofa de pe Atlantic

Berlin 14.—Radiogramele anunţă că s'a constatat până acuma moartea a peste 100 persoane de pe vaporul „Vestris".

Vaporul german „Berlin" a plecat la locul dezastrului şi a reuşit să pescuească mai multe cadavre.

D. prof. Dem. Negulescu s'a îmbolnăvit

în şedinţa Curţii din Haga

Geneva 14.—Din Haga se anunţă că d. Dem. Negulescu, delegatul român la Inalta Curte de justiţie internaţională a fost cuprins de o sincopă în şedinţa Curţii.

Din această cauză, deliberările Inaltei instanţe au fost întrerupte.

Medicii au constatat că e vorba de o uşoară criză renală, care nu prezintă gravitate.

Fenomene geologice

în Dobrogea

Constanţa 14.— In jurul localităţilor Balcic şi Cavana s'a deplasat terenul pe o mare întindere. Câteva case au fost avariate.

Intre Mangalia şi Ilanlîc s'au produs surpări de pământ. Populaţia este foarte îngrijorată.

Ciclon catastrofal în Argentina

Buenos Ayres 14.—Un teribil ciclon a bântuit astă noapte asupra regiunii Cordova şi a avariat grav oraşul Vila Maria. 15 edificii mari s'au prăbuşit. Se anunţă până acum 15 morţi şi câteva sute de răniţi.

Presa sovietică

despre pericolul războiului aerian

Moscova, (Ceps).—In ultimele zile presa din Moscova se ocupă din nou cu chestiunea posibilităţii unui război aerian şi accentuiază în special asupra pericolului ce ar ameninţa în acest caz capitala Uniunei sovietice.

Deoarece la Moscova se vorbeşte despre pericolul viitorului război, incomparabil mai mult decât în alte oraşe europene, chestiunea apărării aeriene naşte o mare atenţie şi interes.

Presa din Moscova atrage atenţia asupra acestei împrejurări şi îndeamnă la o muncă neobosită în scopul perfecţionării apărării aeriene. La organizarea acestei apărări sunt invitate masele largi ale populaţiei.

Afacerea optanţilor

din nou la Liga Naţiunilor

Geneva 14. — La Liga Naţiunilor s'a depus o cere din partea Ungariei, în sensul ca la ordinea de zi a sesiunii din Decembre să fie inscrisă şi afacerea optanţilor.

Atribuţiile subsecretarilor

la ministerul de interne

Bucureşti 14.— Atribuţiunile subsecretarilor de stat la ministerul de interne au fost astfel stabilite : d. Ed. Mirto, chestiunile administrative, iar d. D. R. Ioanitescu, ordinea publică şi siguranţa Statului.

EXPLOZIE

Sofia 14.—O explozie s'a produs la fabrica de artificii din Gabrovo. Trei lucrători au fost uciş.

x In faţa consiliului de război din localitate s'a judecat azi procesul soldaţilor Hahău Ion, Andrei Bădărău, Gh. Tătărău, Gh. Moisă, Ştefan Hlaţcă şi Artenie Ion, acuzaţi de furt. Consiliul i-a achitat aproape pe toţi inculpaţii, aplicând numai amenzi foarte mici cîtorva din ei.

INFORMAŢII

x **Candidaţii liberali.** *Clubul liberal local a fixat provizor următoarea listă de candidaţi, care urmează să fie ratificată mâne seară de către delegaţia permanentă. Candidaţii sînt în ordinea înscrierii pe listă :*

Camera—*prof. G. Brătianu, C. Toma, Victor Ilomandi, D. Dimitriu, Osvald Racoviţă, Ion Zipa, Valeriu Bulgaru şi Em. Diaconescu.*

La Senat—*Xenofon Eraclide şi C. N. Ifrim.*

Pentru consiliile comunale şi judeţene : d. Ed. Lăzărescu.

x *Noul director al Mitropoliei.*—I. P. S. S. Mitropolitul Pimen a numit în postul de director al Mitropoliei Moldovei, pe preotul C. Todicescu-Fălticeni, pe ziua de 15 Noembre.

x Poliţia a arestat ieri pe fata Maria Pilot din Rădăuţi, care dispăruse de la d-na Ecaterina Marincu din str. Cuza Vodă, furând suma de 1200 lei.

x Aseară a fost internat în spitalul Sf. Spiridon locuitorul Neculai Rotaru din jud. Vaslui având picioarele fracturate. El căzuse de pe un cal.

x D. C. Săteanu a demisionat din funcţia de comisar al guvernului la Creditul Urban.

x Senatul universitar convocat pentru astă seară împreună cu consiliul facultăţii de ştiinţi, va recomanda pe d. conferenţiar Cezar Parte ia ca profesor la această facultate.

x D-nii prof. dr. Bacaloglu, Gr. Teodoru şi Chilimoglu au demisionat din demnitatea de epitropi ai Casei Sft. Spiridon.

MARE CONCERT RELIGIOS EVREESC

Obercantor Tenor lirio SCHWARTZ, Soroca

va da un concert religios în treacăt prin localitate

PROGRAM

1) *Haşkivenu*
2) *Ehod hu elocheinu*
3) *Es ţemah duvid*
4) *Adonoi moloh gheuş loveiş*
5) *Ki lekah tov*
6) *Der neuer Rezel* etc,

Acest extraordinar Concert religios nemai auzit în Iaşi se dă de ziarul „Columna" din Capitală.

TOATĂ GAMA PRODUSELOR DE FRUMUSEŢE

Se găseşte de vânzare
LA MAGAZINUL CORYSE, Cl-ea Victoriei, 70
LA MAGAZINUL UNIVERSEL, Cl-ea Victoriei, 11
ŞI LA TOATE MAGAZINELE CU PRODUSE DE FRUMUSEŢE

PARFUMURILE CORYSE PARIS

E.M.

DISTRIBUŢIA

Societatea Anonimă pentru distribuirea produselor petroleului

INCUNOŞTIINŢARE

La depozitul nostru din Iaşi strada Şoseaua Moara de Foc No. 42, (vis-a-vis de Manufactura de Tutun) vindem :

PETROL rafinat	Lei	6.30 kgr.
Benzină uşoară pentru automobile	„	11.— litrul
Benzină grea denat.	„	8.30 kg.
Motorină denat.	„	4.— kgr.

Produsele provenite din rafinările cele mai mari din ţară : „Steaua-Română", „Astra-Română" şi „Româno-Americană".

DISTRIBUŢIA de PETROL IAŞI

Becuri electrice
Toate voltagele garantate
mărcile Tungsram, Philips, Orion, etc. cumpărăţi cu preţurile fabricei la Depozitul Genera
Zaharia Weiss Piaţa Unirei

Societatea Comunală de Lumină şi Tramvai

aduce la cunoştinţa tuturor că în zilele de la 12 până la 30 Noembrie a. c. se preschimbă cărţile de reducere la tramvai pentru domnii funcţionari, pensionari, etc.

Onor. publicul este rugat să se prezinte la ghişeul respectiv al Societăţii, pentru preschimbarea cărţilor.

DOCTORUL
R. DAMSKER
str. Ghica-Vodă No. 44-46
MEDICINA INTERNA,
SIFILIS şi GENITOURINARE
tratează prin
DIATHERMIE
Bolile interne, reumatismul, guta nevralgii, etc.
Bolile urinare şi boli de femei
Cons. 8—11 a. m. şi 3—7 p. m.

Doctor A. Dascăl
BOLI DE COPII ŞI INTERNE
VENERICE ŞI SIFILIS
Tratamentul radical al Blenoragiei acute şi cronice ; al sifilisului în toate perioadele boalei. BĂI DE LUMINĂ. RAZE ULTRAVIOLETE tratează : *copii* rachitici, anemici, limfatici, slabi, convalescenţe, *adulţi* reumatici, artritici, adenite, furunculoze, sciatica, afecţiunile pielei şi păr. — Consult. şi tratament 10—12 a. m. şi 2—8 seara.
IAŞI STR. CUZA-VODĂ 42 (casele Cristofor) vis-à-vis de Camera de Comerţ.

Dr. Zenobia Vitner-Rosenthal
str. Cuza Vodă 9
Boli de femei, mamoş
Consult. 1—3 p. m.

ȘTIRI DIN ȚARA ȘI STRĂINĂTATE

„OPINIA"
literară și artistică
(Continuarea din pag. I-a)

'pescarul a dat peste un caet gros scr's complect. Este vorba de un roman scris în englezește și intitulat „The read man" (Omul roș). Lucrarea este semnată cu inițialele H. G. și prezintă frumoase calități literare.

Povestea modernă.

Scriitorul german Heinrich Mann a istorisit de curând într'un cerc de prietini această caracteristică anecdotă:

Un bărbat cumpără pentru soția lui o carte tratând despre „Erotismul în căsnicie". Foarte prudent, el ascunde cartea, pentru ca să n'o citească fica lui, o fată de 15 ani. Intr'o zi însă soția filuind cartea, îi spune bărbatului:

— „Uite ce scrie aici: „Un bărbat poate rămâne credincios neveste, chiar după douăzeci de ani de căsnicie".

— „Ei, dacă așa scrie în carte, nu mai trebuie să ascunzi volumul în fața copiilor. E doar o carte de povești".

Diferite știri

— *Gabrielle d'Annunzio*, marele scriitor italian, dezamăgit de politică, a hotărât să-și consacre literaturii tot restul vieții.

El pregătește în prezent o mare epopeie, în care Mussolini nu e redat în culori prea simpatice.

— *La Paris* a fost găsită strănepoata marelui poet francez Racine. In vîrstă de 85 ani, ea colindă străzile și trăește în cea mai neagră mizerie.

— „*Caet literar-artistic*" este titlul revistei care va apărea în curînd în localitate subt conducerea cercului funcționarilor de librărie. Publicația anunță câteva interesante colaborări.

Copiii de azi

Fetița: — „Mamă, mata nu ești așa frumoasă ca guvernanta".

Mama: „Ce spui ?".

— „Da mamă ; nu vezi, stăm aici în stradă, pe bancă, de mai bine de un ceas și nimeni nu te pișcă de obraj".

Bibliografie

— «*Viața Romînească*» (Nr. 9) aduce colaborarea d-lor Dan Badareu, Cezar Petrescu, Mihai Ralea, Damian Stănoiu, Octav Botez A. Dominic și alții.

— «*Minerva*» (An. II—No. 2) a apărut cu sumarul iscălit de Werner Sombart, I. Petrovici, Goetz Briefs, Octav Botez, E. Oteteleșeanu, Traian Ionașcu, S. Bîrsănescu, Dan Badareu, Emil Diaconescu și P. Andrei. In rest, numeroase recenzii.

Vom reveni.

O femee naște trei copii

Bârlad 14.—Femeia Adela Minciună, din Strada Teodor Roseti, soția ceferistului Ilie Minciună, a dat naștere la 3 copii, 1 băiat și 2 fetițe. Atât mama cât și copii, sunt perfect sănătoși. Copii cântăresc 11 Kilograme, laolaltă.

Sandu

Ziarul „Opinia" se găsește până la ora 1 noaptea la Regia de sub Hotelul Traian.

Complectarea demnităților ieșene
Prefectul de poliție și inspectorii școlari

Numirile nouilor demnitari ieșeni pe care le-am anunțat ieri, cei dintâiu,—au fost confirmate în totul.

Au mai fost desemnați ca parlamentari d'nii C. Simionescu și Părintele Bosie, pe lângă cei anunțați ieri, urmând ca din totalul de 11 parlamentari să se fixeze opt la Cameră și trei la Senat.

Cei trei inspectori școlari d-nii M. Bantaș, I. Bejenaru și Titus Hotnog, au fost astfel repartizați:

D. M. Bantaș, Inspector șef al Regiunei XIII-a Iași.

D. I. Bejănaru, In pector general al învățământului primar; iar d. Titus Hotnog, inspector al învățământului particular.

*

D. colonel Dumbravă, ieșit de curând la pensie, a fost recomandat ca prefect de poliție. D-sa nu este înscris la național țărăniști, și nici într'un alt partid politic.

Odată cu d. ministru Costăchescu, care s'a înapoiat aseară în Capitală, au plecat la București și noii prefecți de județ și poliție, domnii prof. V. Petrovanu și Col. Dumbravă, spre a depune jurământul la Ministerul de Interne.

Noii prefecți se înapoiază mâine dimineață în localitate și își vor lua posturile în primire.

Se va schimba imediat și subprefectul județului, dându-se delegație unui alt pretor. Deasemenea, se va schimba și directorul prefecturii de poliție.

•

Listele pentru Cameră și Senat vor fi complectate la Tribunal până la sfârșitul acestei săptămâni.

In ședința plenară de mâine seară a organizației național—țărăniste, se vor lua toate măsurile pentru începerea campaniei electorale.

*

Ședința de eri a delegațiunei permanente național-țărăniste, a fost în deosebi de furtunoase.

După mai multe ore de discuție, chestiunea candidaților a fost pusă la vot. Cum rezultatul votului fusese însă aranjat de mai inainte, nuanța takistă a eșit complect infrânta. Singur d. A. Herovanu (pe lângă d. N. Cananău), a reușit să fie desemnat, ca candidat la deputație.

Sacrificați sunt de altfel numeroși. Nici d. dr. C. Tănăsescu nu și-a văzut visul cu ochii: **primăria.** *D. Gh. Negrescu, va fi sacrificat și el la rândul său. I s'a promis direcția epitropiei, când știut este că pentru a ocupa acest post trebue să fie licențiat în drept.*

Takiștii nemulțumiți se pare că vor apela la d. Maniu. Cum însă ei sunt considerați ca „indezirabilii" organizației, intervenția aceasta nu va duce de sigur, la nici un rezultat.

Consiliul de miniștrii
Chestia cenzurii și stării de asediu

Ieri seara a avut loc în Capitală un consiliu de miniștrii, subt președenția d-lui Iuliu Maniu.

S'a decis ca să se realizeze importante economii, desfiițând toate posturile de sinecură și suprimând o parte din numărul automobilelor și vagoanelor ministeriale.

La sfârșit s'au complectat listele de deputați și s'au făcut câteva noui numiri de prefecți.

Deasemenea d. prof. Șt. Stănescu a fost numit secretar general la ministerul de finanțe, iar d. prof. Gh. Nicolau, secretar general la ministerul lucrărilor publice.

*

După consiliu, s'au întrunit d-nii Maniu, Vaida, general Cihoschi, Gr. Iunian, Ed. Mirto și D. R. Ioanițescu, discutând chestiunea ridicării cenzurei și a stării de asediu. Nu s'a luat nici o hotărâre, rămânând să se continue discuția în consiliul de miniștrii de Joi.

Din cercuri guvernamentale se spune că măsurile excepționale vor fi ridicate pretutindeni, în afară de frontiera Nistrului

Contestație contra alegerilor
DELA SPITALUL IZRAELIT

In numărul de Luni—am relatatat rezultatul alegerilor de'a spitalul Izraelit.

Au fost declarați aleși 13 candidați, iar pentru restul de 4 s'a declarat balotaj.

Alegerile pentru balotaj vor avea loc Duminecă 18 Noembrie —tot la școala „Steaua".

Alegerile promit a fi foarte agitate.

Dar în contra rezultatului alegerilor ce au avut loc Dumineca, unul din candații listei No. 3, va introduce azi o contestație la Tribunalul-Iași.

Contestația se bazează între altele pe următoarele motive:

Un candidat de pe lista No. 6 nu este membru cotizant al spitalului. Or statutul prevede că nu pot fi candidați decât membrii cotizanți.

Pentru despuierea urnelor au fost alese numai 4 persoane, iar statutul prevede 5 persoane.

Un alt motiv din cele mai serioase, este faptul că între acei care au fost desemnați să procedeze la despuierea buletinelor de vot, sunt și două rude apropiate ale candidaților.

Contestația, după cum am arătat, va fi introdusă azi la tribunal.

Și librarul E. Șaraga a depus un protest contra alegeri.

x Pe scena Teatrului Național se repetă zilnic „*Cyrano de Bergerac*" nemuritoarea operă a lui Ed. Rostand.

Rolul titular va fi jucat de d. A. Ghițescu. Restul distribuției a fost încredințat întreg personalului artistic.

Direcția va căuta să facă orice sacrificii, asigurând o montare cât mai fastuvoasă. S'au făcut decoruri și costume noi.

Va fi cea mai senzațională premieră a acestei stagiuni.

x Consiliul profesoral al facultății de medicină s'a ocupat în mod foarte serios de chestiunea sălii de disecție și a cadavrelor, care în ultimul timp lipsesc aproape cu desăvârșire.

S'au făcut diferite intervenții pentru a se obține materialu necesar.

ANCHETELE NOASTRE

Problema Simfonicului Conservatorului
(Continuare din pag. I-a)

lei anual, ministrul artelor a răspuns că nu acordă aprobarea cerută și nici nu finanțează decât o treime din această sumă, până nu va vedea o inițiativă puternică a publicului ieșan, determinată prin subscripții publice și organizarea de întruniri.

Ce trebuia să fie simfonicul

Răspunsul dat de ministrul artelor ni se pare drept. Deoarece ex stau foarte puține asigurări, că budgetul odată aprobat va fi măcar în parte acoperit di rețetele audițiilor muzicale. Iașul artistic și-a pierdut mult din faimă. Publicul nu se mai interesează de muzică și spectacole de artă, ci mult mai degrabă de comedii în genul „Satirului".

*

O întrunire s'a organizat la Teatrul Național. Ea făcea apel la inițiativa particulară și preconiza complectarea budgetului noului simfonic, prin liste de subscripție publică. Ieșenii trebuiau să participe cu un prim fond de 3 milioane, care adăogit celui de 1,500,000 lei acordat de Minister, totaliza suma de 4.500.000 lei.

Dar propunerea n'a găsit nici un ecou. Un comitet de inițiativă compus din principalele personalități intelectuale ale orașului nu s'a putut forma. Simfonicul s'a distrus înainte de a se naște. El urmărea să totalizeze pe cei mai buni absolvenți și profesori ai Conservatorului Ieșan, cum și câțiva maeștri din alte centre muzicale, în special din Cernăuți. Dar pentru a determina pe virtuoși la deplasări, trebuia să li se asigure un salar cuvincios, care să corespundă titlului și talentului. Budgetul de 4.500.000 lei era minim.

Sub aceste auspicii ideia simfonicului a căzut. Ea s'a lovit de apatia marelui public și de lipsa de inițiativă. In ultimul timp au intervenit chiar grave neînțelegeri, între cei chemați să aducă la înfăptuire programul.

Spre rușinea noastră, Conservatorul din Cernăuți, mai ageri la înfăptuiri artistice a pus bazele unei societăți muzicale, Gh. Enescu, aflată sub președenția de onoare a maestrului. Activitățile anunțate sunt extrem de interesante.

REMY

INFORMAȚIUNI

x Incepând cu numărul de astăzi, „Opinia" intră în al 25-lea an de apariție cotidiană.

x D. dr. C. Tănăsescu, medic șef al orașului a avut ieri o întrevedere cu d. Costăchescu, ministrul instrucțiunei, în ceiace privește ravagiile scarlatinei.

Ministrul aprobând în totul vederile medicului șef, a luat îndată dispozițiuni pentru ca localul școalei primare „Vasile Alexandri" să fie afectat ca spital provizor de izolare pentru scarlatinoși.

x NOUL PREFECT DE POLIȚIE.— Am anunțat că, în ședința de ieri a Comitetului central național-țărănesc, dl. N. Costăchescu a propus pentru postul de prefect de poliție, pe dl. Colonel Virgil Dumbravă, care a fost primit în unanimitate. Dl. Costăchescu cunoaște de mult pe colonelul Dumbravă, cu care a făcut campanie,— ambii fii ai Hușului.

D. Costăchescu, l'a putut aprecia, pentru corectitudinea, cinstea și energia, de care a dat dovadă în toate însărcinările ce s'au încredințat în cariera lui.

Colonelul Dumbravă, eșit la pensie în Octombrie anul curent nu face parte din nici un partid politic, dar a fost ales pentru meritele lui.

x Senatul Universitar se întrunește astă seară. Senatul va rezolvi chestiunea primirei în căminuri a studenților și va acorda apoi unele ajutoare cerute de studenți pentru examene și tipărire de teze.

x S'a anunțat greșit că primarul Tăuceanu din com. Cornești-Iași (care a fost împușcat de către săteanul Gh. Moroșanu) a murit. Victima este internată în spitalul Sf. Spiridon și merge spre însănătoșire.

x Administrația financiară din Iași a trimis Ministerului spre aprobare o serie de grele amenzi aplicate unor debitanți de rachiuri și cârciumari din localitate.

x Tribunalul a declarat în faliment marea firmă de Manufactură Abțug et Reichemberg din str. Ștefan cel Mare.

Pasivul firmei se ridică la 20 milioane lei.

Firma fusese cerută în faliment de câteva zile și termenul a fost fixat pentru finele lunei. Creditorii însă au intervenit cu o altă cerere pentru preschimbarea termenului.

x Consiliul de război din localitate va judeca mâine procesul sublocotenentului N. Condrea din Reg. 29 Infanterie din Dorohoi.

Acesta este acuzat că a îndemnat pe ordonanța sa să comită un furt la depozitul regimentului.

Judecat de Consiliul de război din Cernăuți, sublocotenentul a fost condamnat la 4 luni închisoare. Consiliul de revizie i-a admis recursul, trimițând procesul din nou spre judecare în fața consiliului de război din Iași.

x Consiliul facultății de medicină a recomandat pe d. prof. Gr. T. Popa ca suplinitor la catedra de Istologie, rămasă vacantă prin moartea prof. Pușcariu.

x Comisia de disciplină a ceferului, a început azi judecarea acarilor și frînarilor din gara Iași, acuzați de furturile din vagoane relatate la timp de ziarul nostru.

x D. Ion Livescu, cunoscutul societar al Naționalului din Capitală, a fost numit director al Teatrului Național din Chișinău.

D. Corneliu Moldovanu a fost deocamdată menținut ca director al Teatrului Național din București.

x D. prof. dr. B. Savini va ține Vineri 16 Noembre a. c. la orele 5 p. m. lecția inaugurală a cursului de farmacologie, tratând despre „Problemele și perspectivele de viitor al farmacodinamiei».

x Ieri a avut loc ședința societății medicilor și naturaliștilor.

Au ținut conferințe d-nii d-ri Franche, Bujureanu și Lucinescu.

x *Sfatul parlamentar liberal* s'a întrunit aseară, sub președinția d-lui George Brătianu. A fost un schimb de vederi, cu privire la alcătuirea listelor de candidați.

D. Costică Toma, ține să canditeze, în astă dată la Cameră al doilea pe listă.

Chestia va fi mai pe larg discutată, în ședința delegației permanente.

x BISERICEȘTI.—Parohia Boboești-Neamț, a devenit vacantă prin transferarea pr. T. Vasilca dela această parohie, la biserica Lunca.

— Vechiul Ideomelar alcătuit de Dimitrie Suceveanu și ieromonahul Doroftei Iordache, tipărit la Neamț în 1856, care astăzi nu se găsește decât foarte rar,—va fi retipărit la Mânăstirea Neamț.

— Mitropolia a fost înștiințată despre moartea cântărețului C. Hatman, de la parohia Cotnari (Iași).

x In comisiunea de echivalare a diplomelor străine, consiliul facultăței de medicină a numit pe d-nii prof. Ștefănescu-Galați, Paul Anghel și Mironescu.

x *Parastas pentru Maria Moruzzi.*— Implinindu-se șapte ani de la trecerea din viață a Mariei Moruzzi, fosta președintă a filialei Crucei Roșii, Sâmbătă 17 a. c. ora 10 dimineață se va oficia un parastas la mormântul ei din cimitirul Eternitatea.

Membrii filialei precum și toți acei cari au lucrat în spitalele Crucii Roșii, sunt rugați a lua parte la pioasa ceremonie Comitetul filialei a delegat pe d. Ioan Prassa, vice președinte, să schițeze viața și opera nobilei femei, care cu vrednicie și-a îndeplinit misiunea în zilele grele ale marelui războiu.

x D. Mircea Badareu, demisionând din demnitatea de prefect de poliție, și-a luat astăzi dimineață rămas bun dela funcționarii polițienești, mulțumindu-le pentru concursul ce l-au dat în îndeplinirea grelei misiuni.

In numele funcționarilor a răspuns d. Eugen Closș directorul prefecturii.

x In astă seară la Teatrul Național se va reprezenta „*R. U. R.*" dramă utopică ce a repurtat răsunătoare succese pe toate scenele mondiale.

Direcția ieșeană a asigurat acestei piese cea mai îngrijită distribuție în frunte cu d-nii: A. Ghițescu, St. Morcovescu, Braesky, Damira, Profir, Ramadan și d-na Eug. Vasilescu, d-ra Colceag, etc.

x Jandarmii din Fălticeni cercetează furtul comis la cârciumarul Gh. Ifrim din Liteni.

Prin scoaterea gratiilor necunoscuți s'au introdus în cârciumă, furând o casetă cu 5000 lei.

Se bănuește că furtul a fost comis de banditul Bălan.

x D. Maior Tarnovschi a fost numit membru permanent la secția 1 a Consiliului de război din localitate.

x Ieri după amează doi lucrători dela uzina tramvaielor au venit cu un vagon în piața Tufli spre a lega o sârmă.

La un moment dat motorul tramvaiului s'a aprins și a luat foc și o bancă a vagonului. Din fericire nu s'au întâmplat accidente de persoane.

x Pe ziua de ieri s'au declarat șapte noi cazuri de scarlatină în străzile Socola, Moara de Vânt, Pantelimon în cartierul C. F. R. și în str. Muzelor.

In această din urmă stradă s'au declarat trei cazuri în aceiași familie.

Bolnavii au fost izolați.

x Persoanele care au urmat cursurile de infirmiere benevole organizate de filiala Crucei Roșii, sânt rugate a veni la sediul filialei str. Toma Cosma 5 Luni și Joi între 17—19, pentru a primi instrucțiuni cu privire la practica în spitale.

x In locul d-lui col. Manolache, avansat ca șef al secției 3 de justiție în ministerul de războiu, a fost numit provizor ca prim comisar regal al Consiliului de război din Iași d. loct.-col. Isac. D-sa este cel mai vechiu comisar regal al consiliului din localitate.

x D. avocat Beldie a fost numit prefect de județ la Tecuci și d. Jurgea-Negrilești, prefect la Bacău.

x Doctorul BRENER, *specialist mamoș*, boli de femei, consultă dela 2 până la 6 p. m.

VIZA LIVRETELOR MILITARE
IN ORAȘUL IAȘI

Viza livretelor militare M. E. se va face anul acesta cu începere de la 1 Noembrie 1928 până la 31 Ianuarie 1929.

La centrul de viză al orașului Iași Cercul de Recrutare Iași, Cazarma Reg. 4 Vânători str. Sărăriei, trebuie să se prezinte negreșit pentru a face viza livretului militar M. E. toți oamenii care domiciliază în orașul Iași și care fac parte din ctg. arătate mai jos:

Ctg. 1905	în zilele de	11,12,13 Noeb. 928
„ 1906	„ „	„ 14, 15 „ „
„ 1907	„ „	„ 16,17,18,19 „
„ 1908	„ „	„ 20,21,22 „ „
„ 1909	„ „	„ 23, 24. „ „
„ 1910	„ „	„ 25,26,27 „ „
„ 1911	„ „	„ 28, 29 „ „
„ 1912	„ „	30 Nb. și 1,2 Dc. 1928
„ 1913	„ „	3, 4. Decem. „
„ 1914	„ „	5, 7 „ „
„ 1915	„ „	8, 9, 10 „ „
„ 1916	„ „	11, 12 „ „
„ 1917	„ „	„ 13,14,15 „ „
„ 1918	„ „	„ 16,17 „ „
„ 1919	„ „	„ 18,19,20 „ „
„ 1920	„ „	„ 21,22,23 „ „
„ 1921	„ „	„ 3,4,5 Ian. 1929
„ 1922	„ „	„ 9,10,11 „ „
„ 1923	„ „	„ 12,13,14 „ „
„ 1924	„ „	„ 15,16,17 „ „
„ 1925	„ „	„ 18,19,20 „ „

Se interzice cu desăvârșire aplicarea oricărui viză de către orice altă autoritate și personal de cât de autoritățile militare respective prin delegatul C. R. Iași.

Cei interesați și vizați mai sus vor cerceta la Comisia polițienească în raionul căruia locuesc, luând cunoștința din publicațiile de viză ce s'a trimes acestora pentru afișare despre actele ce trebuesc prezentate delegatului Cercului care va face viza.

LUX
PENTRU SPĂLATUL HĂINUȚELOR DE COPIL

LUX cruță culoarea și țesătura fină a gingașei garderobe de copii. Spălând-o întotdeauna cu LUX, aceasta va fi întotdeauna ca și nouă. Ii măriți astfel durabilitatea, căci LUX nu vatămă nici cea mai senzibilă țesătură.

LUX se vinde numai în pachete, niciodată vărsat.

Prețul în détail: 30 Lei pentru pachetul mare.

LUX

84 X

Fotografii de toate felurile, executate în mod artistic, puteți obține cu prețurile cele mai reduse la

Institutul de Artă fotografică
FOTO „MIMOZA"
MATEI SUCHĂR, - IAȘI
strada Elena Doamna 1 bis

Lei 100 Kilogramul **Lână laie** recolta 1928 spălată, uscată și scărmănată numai

„La Cămila"
Iași, str. Anast. Panu 47

UNIVERSITĂȚII -IAȘI-

Biblioteca Universității Loco

Lei 1000
. 500
. 300 . . .

OPINIA

ZIAR POLITIC COTIDIAN

VINERI 16 NOEMBRIE 1928

ANUNCIURI
se primesc la toate
Agențiile de Publicitate
și la
Administrația ziarului
Iași—Str. Gh. Mârzescu 17

SCHIMBAREA DOMNILOR....

Arareori omul s'a mulțumit cu cunoașterea prezentului și a trecutului.

Ghicirea viitorului, cunoașterea mai dinainte, a celor ce va aduce ziua de mâni, desvălirea misterului ce se leagă de toate cele se vor întâmpla, a constituit întotdeauna o preocupare de predilecție a celor mulți.

Schimbările de regim au constituit, mai cu deosebire, ocaziuni în care firea omenească s'a arătat avidă a cunoaște ceia ce îi rezervă ziua de mâni și mai ales cea de poimâni.

Mediocrul entuziasm, cu care este primit în multe părți în țară noul guvern, își are de sigur explicația în teama de necunoscut, ce a făcut loc expansiunei din primul moment.

Dar dacă nu-i nimeni profet în țara lui, nu-i totuși greu de prevăzut de pe acum în parte cel puțin—cu toată încrederea pe care suntem obligați a o acorda ori cărui guvern nou—ceia ce judecând după primele manifestări puțin fericite și în lipsa unui program de guvernământ bine stabilit, ne poate aduce guvernul ardelenesc, pe care soarta l'a hărăzit pentru moment țărei românești.

Cel dintâi lucru, pe care ni'l va aduce acest guvern, va fi fără îndoială, o sporire a sarcinelor bugetare și deci a impozitelor, subt o formă pe care poate mulți nici nu o bănuesc încă.

Felul în care cei din jurul acelora ce reprezenta chintesența democrației, în țara românească, s'au năpustit din primul moment asupra bugetului țărei, socot că ne dispensează de ori ce comentariu în această privință.

Un regionalism împins la extrem va fi o altă consecință a guvernului Maniu.

Reînființarea ministerelor teritoriilor alipite constitue, alăturea de cunoscuta mentalitate specific ardelenească, cea mai sigură dovadă că bruma de unificare sufletească, care începuse a lua ființă după zece ani de strădănuinți reciproce, va fi risipită, pentru a face loc unei autonomii din multe puncte de vedere dăunătoare.

Și dacă până acum regionalismul era periferic, de astă dată el își va muta sediul în chiar inima țărei. Pentru satisfacerea poftei de dominație a Ardealului, ce clocotește de generații întregi, regățenii din Transilvania vor fi în mod sistematic sacrificați în folosul celor de dincolo de Carpați.

Autonomia Transilvaniei sub un regim Maniu, va duce, fără îndoială, la alungarea de fapt a regățenilor din Ardeal și chiar la invaziunea vechiului regat de către Ardeleni.

Mai presus de toate nu trebue să uităm însă, că ne găsim într'o perioadă de intens misticism politic. Credințele religioase sunt într'o lentă, dar continuă regresiune. Ele fac pretutindeni loc credințelor politice. Mobilul mistic al sufletului omenesc se concretizează, din când în când, în credința că unele individualități sunt în stare să le procure deplina fericire pe pământ.

Generalul Averescu s'a bucurat ani dearândul în ochii mulțimei, de prestigiul conferit de o atare credință. Două guvernări succesive au fost însă suficiente pentru a spulbera încrederea, pe care masele i-au acordat-o fără rezervă.

In momentul de față, dl. Maniu simbolizează pentru o parte din țară, iar dl. Mihalache pentru o altă, suprema nădejde într'un trai fără biruri, fără lipsuri, cu ploaie la vreme, cu pământ din belșug și cu muncă ușoară. Primele luni de guvernare vor spulbera fără urmă aceste iluzii. Ori care ar fi capacitatea guvernului de astăzi, este omenește imposibil ca aceia ce așteaptă și ca ceia ce s'a promis mulțimei, de către cei ce compun acest guvern, să fie realizat.

Decepția și depresiunea în sufletul maselor va face, foarte curând loc încrederei oarbe, în a tot putința celor ce ne guvernează.

Ce va urma oare acestor noi desamăgiri? Vor pierde oare definitiv masele încredere în actuala clasă conducătoare? Și în acest caz, care va fi urmarea acestei noi stări de lucruri? Reacțiunea de sus în jos, sau aceia mai periculoasă de jos în sus? Ne vom îndrepta oare în spre dictatura maselor, sau înspre aceia a elitelor?

Iată atâtea întrebări, la care firește că nu este lesne de răspuns.

Cumințenia de care a dat însă dovadă întotdeauna poporul nostru, în toate ocaziunele mari, ne îndreptățește să nădăjduim că el își va îndrepta mai degrabă privirile către acei care, modești în promisiunele lor, au condus țara fără sbuciumări în cele mai grele clipe.

Un lucru rămâne totuși cert; unele curente extremiste, ca cel antisemit, sau cel comunist de exemplu, au toate șansele a-și vedea sporind, în momentul de față, trecerea în sufletul maselor. Și nimeni nu poate de sigur spune că aceasta ar fi un bine pentru țară.

M. A. BADAREU

CRONICA PLASTICĂ

Expoziția Maria M. Bruteanu

De câțiva ani Iașul înregistrează o avalanșă de expoziții. Toate genurile sunt reprezentate, dela pictura clasică, până la schița (în creion fugar), a caricaturei. Și publicul amator de artă se complace să aleagă, să compare, să eticheteze.

Trebue însă să mărturisim, că foarte multe din aceste expoziții, trădează graba artiștilor. Nu vom discuta aici cauzele determinante, dar vom sublinia, plăcuta surprindere provocată, de vizitarea expoziției d-nei *Maria Manolescu Bruteanu* (sala „Brașcu").

D-na Bruteanu își identifică două merite artistice: originalitatea și scrupulozitatea.

Deoarece d-sa aduce amatorilor de artă tablouri extrem de expresive lucrate în majoritate în aqua-forte, ceiace constitue o mare noutate,—iar în al doilea rând, expozanta arată meticuloasa ei răbdare pentru a putea termina în condițiuni ireproșabile, peste 40 de lucrări migăloase.

Pe lângă toate aceste avantagii lucrările d-nei Bruteanu, privite atât de departe, cât și de aproape tradează acelaș contur și aceleași amănunte technice, ceiace nu-i cazul cu multe din expozițiile de pictură, anterioare, ale diverșilor artiști ce s'au perindat prin orașul nostru.

Făcând o scurtă trecere în revistă, a tablourilor din sala Brașcu, trebue să înzistăm deosebit asupra compozițiilor purtând titlurile: „Călușei", „Discurs" (splendidă evocare a sălilor de întruniri politice), „Pax" și în special «Căruța poștei» (după Schreyer), care poate fi considerată „clou"-ul expoziției. Toate acestea, sunt lucrări de aqua forte și copii după ele, se pot procura amatori, cu prețuri extrem de reduse.

Dar d-na Bruteanu a mai cultivat și alte genuri, ca pointe èche, vernis mou, xylografie desemn în peniță și desemn în tuș. N-a produs o plăcută evocare „Bisericuța din Slănic" (xylografie). Deasemenea sunt remarcabile 6 xylografii, servind pentru ilustrarea nuvelei lui Dostojevsky „La logeuse", cum și 10 compoziții pentru „Amintirile din copilărie" ale lui Ion Creangă.

Aceasta e ultima latură puternică a variatului talent al expozantei. Și dacă d-na Bruteanu ar fi făcut această expoziție în străinătate, cu siguranță ar fi atras atenția editorilor, asupra meritelor sale incontestabile, de ilustratoare de cărți. Sperăm însă că și publicul nostru amator, va ști să aprecieze la justă valoare originalitatea și frumusețea lucrărilor din sala „Brașcu".

I. FR. BOTEZ

Actualități politice

Un conflict

S'a anunțat demisia bruscă a președintelui și a unor membri ai Comitetului Agrar din ministerul domeniilor; precum și demisia unor membri ai Consiliului pescăriilor.

Faptul s'a petrecut în următoarele împrejurări:

D. Virgil Potârcă a fost numit subsecretar de Stat, cu promisiunea că i se va crea un subsecretariat la Domenii. Mai înainte însă de a i se înființa postul promis, d. Potârcă s'a dus la Minister și a declarat funcționarilor că Comitetul agrar și Consiliul pescăriilor trebuesc desființate, pe motiv de necinste și incapacitate.

Imediat s'au produs demisiile arătate mai sus. Adica un conflict cu noul guvern...

D. Sever Bocu acuzat

Foaia averescană „Îndreptarea" denunță categoric pe d. Sever Bocu, ministrul Banatului, că în 1926 când partidul poporului a venit la putere, d'sa s'a oferit să treacă sub steagul generalului Averescu. Dar oferta d-lui Bocu a fost refuzată probabil fiindcă era însoțită de pretenții prea mari. Așa că averescanii s'au mulțumit atunci cu fripiur smul grupului Goldiș.

E o acuzație compromițătoare; deaceia credem că d. Bocu se va grăbi să răspundă. X

Din toată lumea

O bunică cu 114 nepoți.—Femeia Anne Torche dintr'un sat de lângă Brest (Franța), în vârstă de 84 ani, este bunica a 114 nepoți. Bătrâna a fost de trei ori măritată în viața ei, având laolaltă 16 copii. Aceștia, luând pilda mamei, alcătuesc astăzi la un loc o familie vastă cu 114 copii. Ne închipuim câte povești trebue să spună fericita bunicuță...

*

Prietinul peștilor.—Africanul Boma Guadras din Gibraltar posedă însușirea ciudată de a înota sub apă de multe ori chiar și jumătate de ceas. El se avântă sub mare, explorează regiunile de acolo și se luptă cu peștii cei mai primejdioși.

Când îl privești plutind pe mare, ai impresia că africanul excepțional are în corp un motor. Înoată cu o repeziciune uimitoare, apoi se cufundă brusc și când crezi că s'a înecat definitiv, reapare deodată la suprafață, respiră ou nesaț și în urmă dispare iar în adânc.

*

Spital pentru animale.—Lângă Bruklin (Statele-Unite) s'a înființat un mic spital pentru animale. In scurt timp toate locurile disponibile au fost ocupate.

Animalele sânt îngrijite cu o deosebită atenție. Li se fac masaje, injecții și chiar operațiuni; li se dă o hrană exemplară și culcușuri de puf.

Se povestește cazul unui câne bonav, pentru care stăpânul său a cheltuit cu întreținerea în spital peste 10,000 dolari (aproape două milioane lei). In America animalele găsesc mai mare favoare decât oamenii.

*

Omul care vede în întuneric.—Locuitorul Kurt Margsen din Copenhaga (capitala Danemarcei) posedă o vedere ciudată. Ziua sau la lumina electrică ochii săi rămân închiși și nu văd absolut nimic. In schimb noaptea sau la întuneric, Margsen capătă o vedere ascuțită, ca de pisică, putând cu ajutorul ei să observe tot ce se petrece chiar și în cele mai obscure colțuri. Ochii bizarului danez sânt noaptea detectivi periculoși.

Acesta e unul din rarele cazuri de „nictalopie".

In pag. III-a

Ultima Oră

telegrafică și telefonică

Fuga sicilienilor

din fața vuleanului Etna

Un aspect al bejeniei locuitorilor, înspăimântați de torentele de lavă vărsate de Etna, care pustiesc totul în cale.

CLEMENCEAU

DESPRE VALOAREA VIEȚII

Ilustrul barbat de stat, G. Clemenceau, într'o recentă convorbire cu un gazetar, s'a pronunțat astfel despre eterna enigmă a vieții și a morții:

— De unde venim? Unde ne ducem? Am admirat totdeauna pe aceia care, în această privință, mărturisesc cunoștințe speciale. Iată un caz: eram odată la Victor Hugo. Salonul lui era plin de lume. Toți tăceau, pe când el vorbea, ca deobicei, despre problema Destinului.

D. Clemenceau

— «In ce mă privește, spuse el, n'am nici o grijă. Știu că după moartea mea voi pleca să locuesc în Soare». O tremurătoare voce de femee puse întrebarea: —«Și eu, domnule Hugo ce voi deveni?». Iar maestrul răspunse: —«Fii fără teamă, doamnă; te voi lua cu mine».

Dacă s'a ținut de cuvânt, sânt acum cel puțin doi în Eternitate, ca să pălăvrăgească în inima imensului glob roșu.

Eu—a adăogat Clemenceau—n'am o siguranță atât de deplină! De unde venim? Unde ne ducem? Un singur lucru interesează și anume că, între aceste două puncte de întrebare, *e Viața.* Vedeți, cu cât înaintăm în vârstă, cu atât iubim mai mult viața și cu atâta știm până la ce punct ea merită a fi trăită.

Gospodărie...

Nu știm cum să-i mai zicem.

Există în jurul Iașilor o șosea extrem de frecventată: este aceea care pete Repedea duce la Vaslui.

Din cauza enormei circulații pe care trebue să o suporte această arteră, terasamentul este veșnic stricat.

La Repedea se găsește piatră; dar calcaroasă și lipsită de rezistență, se transformă prea repede în praf.

Această piatră este desigur mai eftină ca cea de râu; dar transportul ei nu poate fi mult mai eftin decât transportul pietrei de râu care se poate descărca la gara Socola, în apropierea unei bucăți din această șosea.

Și apoi mâna de lucru și pentru una și pentru alta este aceiași. Totuși se întinde la fiecare câte-va luni, piatră de Repedea care se macină imediat, pe când cu un mic spor de cheltuială s'ar putea face o reparație serioasă cu piatră de râu.

E ca și cum un om și-ar face o casă cu cărămidă proastă din apropiere ca să nu dea ceva mai mult pe o cărămidă bună venită de mai departe, când toate celelante cheltueli sunt aceleași.

Ai de multe ori impresia că o gospodărie ticăloasă e ceva specific românesc!

T. B.

Valurile Mării

continuă să distrugă orașul Constanța

Constanța 15.- In strada Mircea Vodă încă o clădire s'a prăbușit astă noapte, din cauza eroziunilor profunde ale apelor mării. Dealungul străzii s'au produs mai multe surpături.

Sînt temeri că și alte clădiri se vor prăbuși.

„OPINIA"

LITERARA ȘI ARTISTICA

Congresul dragostei.

Ligile feministe din Londra au hotărât să convoace un mare congres, în care să se discute despre dragostea contimporană și despre modurile abominabile cum ea se practică azi, procedându-se la sfârșit la măsuri drastice pentru îndreptarea acestei situațiuni.

Evident, intenția feministelor engleze este minunată și cu atât mai necesară, cu cât mai totdeauna femeile sânt victimele amorului dezordonat. Ne întrebăm însă: un congres va putea îndrepta moravurile actuale, și câteva discursuri pasionate vor fi în stare să impună norme de conducere în viața păgână a simțurilor? Desigur că și aici femeile se înșală, ca și deobiceiu în dragoste! In această direcție un congres nu înseamnă decât o protestare platonică și nu va rezolvi deci absolut nimic. Urmările nefaste ale amorului se pot înlătura mai degrabă prin prudență și cumpătare. Fiindcă în dragoste, ca în deobște în viață, totul depinde de rezistența și dibăcia adversarului din luptă.

i. berg

FAPTE

Pudoarea frunzelor...

Cunoscutul humorist francez Tristan Bernard se plimba de curând pe un bulevard din Paris cu nepotelul lui în vârstă de 8 ani. Copilul privea în toate părțile și-l necăjea pe Tristan cu tot felu de întrebări. La un moment dat:

— „Bunicule, de ce s'au înroșit frunzele pe copaci?"

Și Tristan Bernard răspunse zâmbind:

— „De cele ce văd ele zilnic pe stradă".

(Continuarea în pag. IV-a)

O tânără ieșancă la Paris

Primele impresii

Tânăra Rodica Suțu, plecată la 1 Noembrie a. c. la Paris, pentru continuarea studiilor de piano, și-a scris primele impresii și a adresat tatălui ei, rândurile duioase de mai jos pe care le redăm întocmai.

Paris 8 Noembrie 1928

Dragă tată,

De când sunt la Paris, m'am cam lenevit. Nu e vorbă, pare că și înainte eram cam tot așa, dar ca acum, vai de Dumnezeu. In lașul nostru drag, eram cu ai mei împreună și era altfel; aici, în haosul acestui oraș, nu știi încotro să apuci și ce să faci. Să mă fi văzut pe mine și pe mama, plimbându-ne amândouă pe Place de la Concorde și pe la biserica Madeleine pline de frică din cauza aglomerației de neînchipuit, dar și emoționate de minunățiile de aici. In Place dela Concorde, pe când treceam, ne-a prins un puhoi de mașini, iar pe noi ne-a ținut în mijlocul drumului. Ce frică am tras, Doamne păzește! Când am scăpat și am ajuns pe trotuar, m'am făcut zeci de cruci.

Mâncăm într'un restaurant, unde avem de comeseni: chinezi, mongoli, japonezi, în sfârșit tot soiul de oameni de pe

(Continuarea în pag. IV-a)

7) Din psihologia amorului

Caracterele și evoluția Amorului

de *Petru Gr. Vasiliu*

Cari sunt aceste caractere ale amorului? Le vom înșira și lămuri pe fiecare.

Dacă nu orice unire sexuală poate fi considerată ca amor, după cum numeroase căsătorii se fac pe baza unor motive cu totul de alt ordin decât iubirea, atunci amorul se întâlnește rar de tot astăzi și deci un prim caracter al său ar fi *raritatea.* Iubirea se știe apoi că mai totdeauna apare pe neașteptate, deodată, și se desfășură cu putere; de aceea *Stendhal* numește *„le coup de foudre"*, apariția *bruscă sau izbucnirea.* Grație acestei însușiri, cel mai indiferent om cade sub influența unui sentiment care turbură și răscolește adânc sufletul. Așa s'a întâmplat cu *Goethe* când a văzut-o pe Lotte Kestner sau cu cavalerul *des Grieux*, când Manon a coborât din diligență. Amorul pune completă stăpânire pe sufletul cuiva și-i dictează și controlează toate acțiunile; asemenea stăpânire absolută a sufletului o numește *Danville „dominare"* [1])

Se spune — mai ales în popor — că amorul e orb, afirmație care nu e justă în toate cazurile. Amorezatul știe de multe ori că planurile sale sunt imposibil de realizat, că ființa iubită nu merită atenția și sinceritatea sentimentelor lui și totuși continuă să iubească: aceasta e *perseverarea* (un bun exemplu ni-l oferă tot cavalerul des Grieux din romanul abatelui Prévost) In iubire deasemenea greșelile și abaterile, uneori chiar trădările, sunt privite și ele zale în lumina sentimentelor. Câte n'a iertat des Grieux iubitei lui! Iubirea pasionată pentru Manon

1) loc. cit. pag. 95

(Continuarea în pag. IV-a)

Teatrul ELISABETA Numai 3 reprezentaţiuni date de ansamblul

Teatrului de Artă din Moscova

Mercuri 21 Noembrie
Sărăcia nu e o ruşine
de A. N. Osbrowsky

Joi 22 Noembrie
CADAVRUL VIU
de L. A. Tolstoi

Vineri 23 Noembrie **AZILUL DE NOAPTE** *de Maxim Gorki*

toate piesele sunt montate după celebrul teatru de artă din Moscova de Stanislavsky şi Nemirovici Dancenko

5 persoane. — Decoruri şi costume proprii. — Biletele la Casa Teatrului Elisabeta.

TESTA
COMBATE
DURERI DE CAP - MIGRENE
NEVRALGII-DURERI DE DINŢI
RĂCELI-JUNGHIURI

IN FARMACII ŞI DROGUERII

Framella

noul şi indestructibilul
ciorap de mătase
pentru dame
este neîntrecut în
calitate şi eleganţă

Dr. M. Sharristh
Boli interne şi de copii
s'a mutat în
strada Sf. Lazăr No. 72
(prin str. Palat)
Consult. 8—10, 2—4, 6—8

DOCTOR
Dora Coslowsky
MAMOŞ
de la clinicile din *Paris* şi *Montpellier*
BOLI DE FEMEI, NAŞTERI
Consult. 3—6 p. m.
Strada Cuza Vodă No. 16

DOCTOR
OVIDIU CORDESCU
Boli şi operaţiuni de NAS, GÂT şi URECHI
Consult. 3 jum. — 6 jum.
Iaşi, str. Lăpuşneanu 27

DOCTOR
Natalia Schleier
de la clinica din Viena
Specialistă în boli de femei şi copii, Naşteri
Consult. 2—6 p. m.
s'a mutat str. Păcurari 21

DOCTOR IN MEDICINĂ
M. WECHSLER
Specializat în Franţa în
ARTA DENTARĂ
Boli de gură şi de dinţi
Consult. 9-12 şi 2-7 p. m.
Iaşi, Str. Ştefan cel Mare 13
Casele Leon Mayer

Doctor H. SIRCHIS
fost intern de spital
Boli Interne şi Venerice
tratează după ultimele metode ştiinţifice.
Consult. 8-10 a. m. şi 2-7 p. m.
Iaşi, str. Cuza Vodă 9
vis-a-vis de Prefectura Poliţiei
Pentru săraci gratis

Dr. H. Wechsler
Boli interne, Genito-urinare
Sifilis
DIATERMIE
pentru boli urinare, boli de femei, reumatism, nevralgii, migrenă, gută, diabet, boli de stomach etc
Consult: 8-11 a. m. 2-8 p.
IAŞI, str. Armeană 4

Spre a învinge Durerea,

Tori care ar fi forma sau origina ei 30 de ani de experienţă au consacrat eficacitatea fără de pereche a cunoscutelor

CACHETS DU Dr FAIVRE

FRIGURI
MIGRENE
NEVRALGII
PALUDISM GUTA REUMATISM
DYSMENORRHEE
DURERI DE DENTI

DE VÂNZARE LA TOATE FARMACIILE ŞI DROGHERIILE

JOCURILE DE NOROC

Abia s'a instalat noul prefect de poliţie şi iată că ne şi adresăm cu o rugăminte —fiind îndemnaţi la aceasta de câţiva cetăţeni care s'au prezentat eri la redacţia zi rului nostru.

Iată despre ce este vorba :

Este un obiceiu foarte prost la noi, ca înainte de alegeri poliţia să tolereze multe lucruri pe care legea sau regulamentele poliţieneşti le interzic. Printre acestea, sunt permise în perioada alegerilor, *jocurile de noroc*, pe străzi şi în cafenele.

De oare-ce întotdeauna aceste jocuri au făcut nenumărate victime, la ele fiind atrase tineri şi naivi care îşi pierd avutul lor şi al părinţilor rugăm pe d-nul Colonel Dumbravă, să se opuie intervenţiilor de tot soiul care se fac pentru a da curs liber jocurilor de noroc.

Din Ungheni

Ungheni.—'n prezenţa tuturor învăţătorilor din regiunea noastră, s'a deschis seria de conferinţe culturale.

Conferinţa inaugurătoare a fost ţinută de d. institutor Gh. Racu.

— La Primăria locală af'ându-se mai multe pompe de incendiu, fără ca să fie utilizate în folosul comunei, întâmplându-se până acuma atâtea incendii mari, apelăm la d. primar şi consiliu comunal, de a angaja oameni pentru formarea unui mic serviciu de pompieri şi a nu lăsa pompele să ruginească şi să se distrugă, atunci când ele ar putea aduce un mare şi real folos comunei întregi, şi localităţilor din împrejurimi, mai ales că şi bugetul pe anul curent pare a fi satisfăcător nevoilor comunei.

— Femeia Maria Tverdohleb în stare de ebrietate întorcându-se noaptea acasă, din cauza întunericului greşind calea, a alunecat de pe un mal înalt căzând în prăpastie şi murind pe loc.

— Societarii Băncii de credit mărunt şi păstrare—Ungheni, au ales următorul comitet de conducere : M. Teitelman, H. Poliac, M. Vaserman, A. Lerner şi N. Crasnopoler.

CORESP.

ECOURI

— In zilele de Vineri 16 şi Sâmbătă 17 Noembrie d. Prof. Dr. C. I. Parhon va fi în localitate. Consultaţiile : dimineaţa, la Spitalul Socola, după amează dela 3—5 p. m. la Institutul de Radiologie a d-lui dr. Radu (str. Alexandri).

Spectacole.—O realizare plină de măreţie, o operă de o valoare nestemată, epopeea unei lumi întregi —Regele Regilor— continuă rularea cu un deosebit succes pe ecranul Sidoli. Sala e viz tată de admiratori din toate treptele societăţei, masse de spectatori ca i rămân exlaziaţi de uriaşa, fenomenala şi în acelaşi timp înălţătoare capo-deoperă ce a realizat-o o genialitate a artei cinematice. — Se mai reprezintă la Sidoli până Duminică noaptea 18 Nov. Un superb şi impunător cor de 30 persoane, orgă şi muzică specială acompaniază.

Pentru şcoli sau clase cari vor azista la matineurile de azi Joi sau mâne Vineri se acordă reducere. Asemenea se poate organiza şi un matineu special Duminică 18 Novbre, ora 10 dim., cu preuri simţitor reduse. Informaţii la biuroul Sidoli.

La Elisabeta obţine strălucitor succes filmul „Dr. Schäfer, specialist în boli de femei" o dramă modernă cu una din cele mai mari probleme omeneşti. Filmul depăşeşte cadrul producţiilor obişnuite.—Ivan Petrovitsh şi Evelyn Holt, două stele ale artei dramatice apar în primele roluri. — Se reprezintz şi un al 2-lea film „Jefuitorii fermelor" dramă americană de aventuri.

GĂSITORULUI G. I. Recompensă 200 lei. *Saie Goldman* str. C. Negri No. 12

DE INCHIRIAT două apartamente compuse din 2 camere, magazie de lemne, lumină electrică şi apă în str. Sf. Teodor No. 8, 10. A se adresa la proprietar Librăria şi Tipografia „Edison" strada Ştefan cel Mare No. 20.

DE INCHIRIAT în strada Asaki No. 6, camere mobilate, libere imediat,

DE INCHIRIAT două camere mobilate cu intrări separate în str. Lăpuşneanu No. 35 în curte la „Elisee".

† Vasile Gr. Ionescu

Eri a părăsit pentru totdeauna acest oraş, acel ce-a fost Vasile Ionescu dela Administraţia Financiară. Printr'o muncă de fiecare zi, dusă cu răbdarea, cu tenacitatea şi cu resemnarea cu care ară ţăranii, Vasile Ionescu îşi împlinea destinul.

Intr'un serviciu menit să servească încasarea cetăţeanului de birul pe care-l datoreşte Statului, s'ar fi putut numai prin aceasta să devie neplăcut sau odios.

Vasile Ionescu a fost însă acolo mai mult un sfătuitor al tuturora decât un înpilător.

De aceia acum la moartea lui este regretat şi plâns de parcă ar fi fost conducătorul unei instituţii de binefacere.

Vasile Ionescu a fost poate cel mai cum se cade şi mai cinstit om din oraşul acesta.

Nu a vrut ură pentru nimeni, a ascultat şi a sfătuit pe toată lumea cu un calm impresionant şi inexplicabil în funcţiunea lui care-l surmenase. Am avut totdeauna impresia că Vasile Ionescu lucrează zi şi noapte, fără să ştie nimeni, anonim şi desinteresat, pentru el, parcă pentru satisfacerea unui crez personal.

Acolo unde abuzul şi nedreptatea e uşoară şi poate flata ca o răsbunare, Vasile Ionescu n'a fost niciodată nedrept şi a fost totdeauna blând. Poate ca'mul lui adânc şi masiv venea din conştiinţa că nu a făcut nimic care să nu isvorască dintr'o superioară omenie.

Inainte de a muri, ochiul lui Dumnezeu a stat asupra lui câteva săptămâni, că'ntr'o ezitare pe care deobicei Dumnezeirea nu o are. Poate însuşi Dumnezeu a fost cuprins de milă şi mustrat de nedreptatea pe care o face.

Vasile Ionescu a fost un om rar şi un suflet de elită. La moartea lui nu a fost indiferent nimeni din cei care l-au cunoscut ; — a fost în toţi o mâhnire amară amestecată cu sentimentul unei cruzimi inutile şi nedrepte.

Nu ştiu dacă a avut în viaţă vreo satisfacţie ; poate numai pe aceia de a izbuti să fie aşa cum vroia şi cum înţelegea el, şi prin asta satisfacţia muncii săvârşite şi a împăcării cu sine.

Sau poate singura lui mângâere ar fi fost să ajungă pâ ă la lumea lui de acum, vibrarea sumbră şi înduioşată a sufletelor celor ce l'au cunoscut din clipa în care i-au cunoscut moartea.

Nu mai este Vasile Ionescu dela Administraţia Financiară !

Demostene Botez

Inebunit din batae

Peatra—Neamţ 15.—Din Văratec se anunţă că şeful ocolului silvic de acolo Mihai Crăciun şi brigadierul Creţu, în urma unui denunţ, au fost supuşi unei severe anchete.

Aceştia bănuind că autorul denunţului ar fi pădurarul Timofte, l'au chemat în localul ocolului, unde l'au bătut îngrozitor. Victima, în urma loviturilor primite, a înebunit, fiind internată în spitalul din Piatra-Neamţ.

Parchetul a întreprins o anchetă împotrivă sălbaticilor agresori.

Un ansamblu rusesc la noi

Câteva amănunte cu prilejul spectacolelor date de teatrul artistic din Moscova

Fără îndoială că evenimentul cel mai de seamă al stagiunei teatrale în curs constitue reprezentaţiile anunţate de teatrul artistic din Moscova. E pentru prima oară când vom avea în Iaşi un „ansamblu care joacă în ruseşte.

De aceea credem interesant de a aminti cititorilor că acest teatru a luat fiinţă acum treizeci de ani la Moscova, din iniţiativa marelui regisor rus Stanislavsky şi a scriitorului Dacenko al căror principiu călăuzitor a fost de a expune în teatru viaţa reală, atât ca interpretare şi ca punere în scenă.

Activitatea acestui teatru, a avut o influenţă considerabile asupra mişcării teatrale din Rusia.

Dar veni revoluţia.

Grupul pe care vom avea prilejul să-l ovaţionăm peste câteva zile, s'a scindat de teatrul din Moscova.

Moscova săracită nu putea susţine marele Teatru de Artă. Toţi artiştii emigrară şi începură a juca din oraş în oraş din ţară în ţară până când în fine ajutaţi de guvernul cehoslovac putură înfiinţa un teatru stabil la Praga. Şi trupa rusă adoptă în semn de recunoştinţă numele oraşului ospitalier.

*

După stagiuni furtunoase la Praga, grupul artistic porneşte în turneu prin Europa. Deşi joacă în ruseşte, acest ansamblu obţine mari succese la Paris, Viena, Berlin etc.

x «Berliner Tageblatt» din 10 Nov. 1927 scrie : «Trei ore de teatru rusesc—fără a înţelege un cuvânt—trei ore ruseşti şi totuşi incontinuu smuls de curent, încătuşat fascinant».

*

Ansamblul număr 35 de persoane, având costume, decoruri şi aparate proprii.

Primul spectacol are loc Miercuri 21 Noembrie cor. cu piesa „Sărăcia nu e o ruşine" de Ostrovschy.

Rex.

x La compania de jandarmi se află o blană găsită în sala „Elisabeta" cu prilejul reprezentaţiilor trupei Tanase.

Păgubaşul o poate ridica dela cancelaria companiei.

INFORMAŢII

x *Un furt* a fost comis ieri la locuitorul Alexa din com. Miroslava, căruia i s'au furat mai multe lucruri casnice.

De asemenea a fost prădat şi gospodarul Vrânceanu din Galata.

Se crede că aceste furturi au fost comise de o bandă de ţigani care a trecut prin acea comună. Se fac cercetări.

x Autorităţile locale au fost înştiinţate că în com. Rediul Mitropoliei, s'a declarat epizotie de febră aftoasă, la animale.

Zilnic mor câte 5-10 vite din cauza acestei moline.

x O agresiune s'a petrecut ieri în com. Aroneanu—Iaşi.

Locuitorul D. Moise a fost grav maltratat cu un box de către un individ necunoscut.

x **Vaporaşe pe Prut.**—Serviciul N. F. R. Comisiunea-Prutului, instalată de curând în Ungheni, a întreprins demersurile pentru accelerarea lucrărilor de punere în circulaţie pe râul Prut, a mici vaporaşe cursa Ungheni-Galaţi.

x Sâmbătă d. a. ora 3, va avea loc la parcul sportiv un match de foot-ball între echipele Liceelor „Naţional" şi „Pedagogic".

Se spune că sunt „tot aşa de bune", dar vi se dă un alt preparatd e cât acel al tabletelor originale de Aspirină, pe cari le-aţi cerut. Fiţi atenţi : Numai tabletele de Aspirină în original sunt adevăratele mijloace de alinare fără urmări dăunătoare.

x Cercul avocaţilor baroului local a fost convocat pentru ziua de 25 Noembrie crt. în vederea alegerei membrilor delegaţi, ce urmează să formeze comisiunea de examinare pentru avocaţii stagiari.

Cu această ocazie se va discuta şi excepţia creiată de legea din Aprilie 1928 pentru această categorie de avocaţi.

x Astăzi după amiază la orele 5, are loc instalarea noului prefect de poliţie.

x **Bisericeşti.** — Călugărul Mina Prodan de la Mitropolia noastră, a fost exclus din monahism deoarece făcea propagandă contra calendarului îndreptat. El a publicat zilele aceste un lung articol în ziarul local „Apărarea naţională", prin care arată că actualul calendar este falsificat.

— Pentru ocuparea parohiei vacante Bărboi, candidează opt preoţi.

— In ziua de 21 Noembrie se va serba hramul bisericei Vovideniei din localitate.

— Ieromonahul C. Gafiţă a fost numit suplinitor la parohia „Ziua Crucei" din localitate.

x Doctorul BRENER, *specialist mamoş*, boli de femei, consultă dela 2 până la 6 p. m.

x La prefectura de judeţ s'au început lucrările pentru repararea caloriferului din birourile tuturor serviciilor.

Ziarul „Opinia" se găseşte până la ora 1 noaptea la Regia de sub Hotelul Traian.

ULTIMA ORA

S'au reluat tratativele
pentru împrumutul extern

Bucureşti 15.—D. Mihai Popovici, ministru de finanţe a declarat ziariştilor că s'au reluat tratativele directe cu grupul Blair, pentru încheerea împrumutului extern.

Zilele acestea o comisiune românească va pleca în străinătate, pentru a ntensifica tratativele cu bancherii. Un delegat al bancherilor va sosi în Capitală chiar în oursul acestei săptămâni.

Două trenuri de marfă au deraiat
şi-au provocat întârzierea trenurilor de persoane

Galaţi 15.— Trenul de marfă Nr. 4314, plecat de la Galaţi spre Mărăşeşti, a deraiat în staţia Borcea. Cele două locomotive ale trenului şi trei vagoane au fost avariate. Şeful trenului, precum şi manipulantul sânt răniţi.

Din cauza deraierii circulaţia a fost închisă 5 ceasuri.

*

Bucnreşti 15.—Trenul de petrol Nr. 9857 a deraiat în staţia Chitila din cauza defectării unui vagon. Câteva cisterne s'au răsturnat pe linie şi din această cauză toate trenurile au şuferit întârzieri de câteva ceasuri.

Democraţii americani
SE PREGĂTESC DE PE ACUM
pentru alegerea prezidenţială de peste 4 ani

New-York 15.—Fostul candidat la preşedinţie d. Smith a invitat pe partizanii să dea cursul noului preşedinte Hoover în grea misiune de a conduce destinele State or-Unite.

D. SMITH

In acelaş timp d. Smith a recomandat partizanilor să se pregătească de pe acum pentru alegerea prezidenţială care va avea loc în anul 1932.

Afacerea seringilor

Bucureşti 15.—D. Sever Dan, ministrul sănătăţii, fiind interogat de ziarişti despre atitudinea pe care o va avea în chestia afacerii cu seringile de pe vremea ministeriatului d-lui Lupaş, a declarat că a cerut chiar ieri la biroul Camerei să-i trimită dosarul afacerii, spre a-l studia. Apoi va lua o hotărâre.

Proporţiile exploziei
de la Gabrovo

Rusciuc 15. — Explozia de la Gabrovo s'a produs în cartierul Faslo Paşa, în pivniţa unui restaurant, unde din motive necunoscute se afla depozitată o mare cantitate de explozibile. Clădirea a fost nimicită în întregime, iar pe o rază de un kilometru s'au spart toate geamurile. Proprietarul restaurantului, un elev şi un copil au fost ucişi pe loc, iar 12 persoane sînt grav rănite.

ŞTIRI ELECTORALE

Bucureşti 15.— Comisia electorală a partidului guvernamental a ţinut ieri şedinţă acasă la d. Maniu. S'a exprimat din nou dorinţa, ca să se evite orce amestec al administraţiei în campania electorală şi în operaţiile alegerilor. Se vor constitui comitete electorale pe judeţe. D. Maniu are dep ine puteri de a trata carteluri electorale.

*

Partidul ţărănesc de subt preşedinţia d-lui dr. Lupta va lupta singur în alegeri.

D. dr. Lupu va fi cap de listă a Bucureşti, Chişinău, Arad şi Huşi.

*

Cercurile politice liberale afirmă că d. Stelian Popescu nu va candida în actualele alegeri. D-sa este hotărât să-şi reia libertatea de acţiune.

Starea de asediu

D. general Cihoschi, ministrul de război, a lucrat ieri cu d. Gr. Iunian, ministrul justiţiei, examinînd posibilităţile suprimării cenzurei şi stării de asediu. Nu s'a luat nici o hotărîre.

*

D-nii Vaida-Voevod şi Mihai Popovici au avut ieri o lungă întrevedere cu d. Titulescu.

Se va revizui
reforma agrară

Bucureşti 15.— D. dr. A. Dobrescu, subsecretar de stat la domenii, a declarat ziarului „Brassoi Lapok" că guvernul va revizui reforma agrară şi va repara nedreptăţile făcute cu ocazia aplicării acestei reforme. Se vor introduce prevederi speciale pentru ajutorarea sătenilor loviţi de grindină, secetă sau inundaţii.

Furtună în Dobrogea

Constanţa 15.— Din Balcic se anunţă că o violentă furtună dezlănţuită astă noapte a devastat locuinţile pescarilor de pe ţărmul mării, la răsărit de capul Caliacra.

Pînă acum nu se cunoaşte numărul victimelor.

Un atentat curios
contra asasinului lui Obregon

New-York 15.—In Mexico s'a încercat un atentat contra lui Toral, asasinul fostului preşedinte Obregon.

Un tânăr s'a dat drept rudă a lui Toral şi a intrat în închisoare ca să facă o ultimă vizită condamnatului la moarte. Când Toral a apărut, tânărul a descărcat asupra lui un foc de revolver, dar fără a-l nimeri.

Anchetat la poliţie, s'a constatat că atentatorul este un văr ai fostului preşedinte Obregon. El a fost lăsat în libertate, dar s'a dus imediat acasă şi s'a sinucis.

Arhiducele Albrecht
luptă pentru tronul Ungariei

Budapesta 15.—D. Rassai, şeful opoziţiei democrate de stânga, a interpelat guvernul în şedinţa de eri a Camerei, despre planul de reintronare a habsburgilor. Interpelatorul a arătat că arhiducele Albrecht face călătorii de propagandă care dăunează interesele statului maghiar.

Primul ministru contele Bethlen a răspuns că guvernul este departe de a urmări o restabilire monarhică prin lovitură de stat şi ca în aceste momente problema monarhică nici nu este de actualitate.

Acordul romîno-german
a fost valabil semnat

Berlin 15.— „Berliner Tageblat" anunţă că ministrul Germaniei la Bucureşti a cerut lămuriri d-lui Mironescu, ministrul de externe al Rominiei, despre campania deschisă în presa romînă contra acordului romîno german.

D. Mironescu a declarat că nu e vorba de vrs'o nemulţumire contra guvernului german, ci de simple discuţii privitoare la politică internă. D. Mironescu a confirmat că dclegaţia romînă avea calitatea să semneze acordul.

Consiliul de Miniştri de astăzi
va decide în chestia stării de asediu

Bucureşti 15.— Astăzi la ora 6 p. m. are loc un consiliu de miniştri.

D. general Cihoschi va prezinta un documentat raport în chestiunea stării de asediu şi va propune ca această măsură excepţională să fie menţinută numai în zonele indicate de autorităţile militare.

In această privinţă o nouă întrevedere a avut loc astăzi între generalul Cihovschi şi generalul Samsonovici, şeful marelui stat major.

Cum s'a produs scufundarea
vaporului „Vestris"

New-York 15. — Catastrofa prilejuită de scufundarea vaporului „Vestris», este atribuită căpitanului, care a lansat prea târziu semnalele de ajutor.

Incă de dimineaţă apa începuse să pătrundă în vapor, iar căpitanul a crezut că poate opri scufundarea, prin uşurarea încărcăturii, aruncînd mărfurile în apă. Abea după câteva ceasuri s'au trimis semnale de alarmă, iar ajutoarele n'au mai putut sosi la vreme.

Sinuciderea unui funcţionar

Bucureşti 15.—Astăzi dimineaţă s'a împuşcat pe str. general Berthelot un funcţionar al ministerului muncii. Nefericitul a murit pe loc, iar cadavrul a fost transportat la morgă.

Pînă acuma nu s'a putut stabili cauzele sinuciderii.

O agresiune
la Podul-Iloae

Pd. Iloaie 15.— O sălbatică agresiune s'a întîmplat ieri în localitate în următoarele împrejurări :

Pe cînd comerciantul Pascal Finkelstein se afla la marginea târgului în drum spre Scobăţeni, a fost atacat pe neaşteptate de negustorul Mendel Avram şi cu fii săi, care l-au maltratat în mod grav.

Victima a fost internată în în spital.

Drept de vot
pentru femeile din Turcia

Constantinopol 15— Din cercurile parlamentare se anunţă că în curând în Turcia se va acorda femeilor dreptul de vot, precum şi dreptul de a fi alese.

Socialiştii francezi şi Liga Naţiunilor

Paris 15.— Grupul parlamentar socialist a fost convocat pentru astăzi.

Ziarele scriu că se va retrage d-lui Paul Boncour autorizaţia de a mai reprezinta Franţa la Liga Naţiunilor.

Directorul P. T. T.

Bucureşti 15. — Ministrul comunicaţiilor a reînoit d-lui Marinescu mandatul de director general P. T. T.

Alte ecouri din presa franceză
despre guvernul Maniu

Paris 15.—In «Echo de Paris» d. Pertinax se ocupă de constituirea guvernului romîn subt preşedinţia d-lui Maniu şi arată că intenţiile noului guvern sânt excelente, urmărind occidentalizarea vieţii publice.

Pertinax arată că s'au restabilit raporturile normale cu Germania şi s'au suprimat barierele economice, dînd putinţa capitalului străin să colaboreze la refacerea Romîniei.

D. Pertinax sfătueşte însă guvernul romîn să fie însă atent faţă de scopurile Germaniei şi Ungariei.

Inţepenirea iernei
în nordul Rusiei

Moscova (Ceps)— In ultimele zile iarna a început să domnească în întreaga regiune Murman.

Gerurile au ajuns până la 12 gr. sub zero. S'au depus puternice straturi de zăpadă.

După 2—3 săptămâni va începe în nord noaptea polară care durează două luni.

Escrocherie în localitate
Cum au fost păcăliţi doi negustori de covoare

O îndrăzneaţă escrocherie a fost săvârşită ieri în localitate în următoarele împrejurări.

Un domn foarte bine îmbrăcat s'a prezentat unor vînzători de covoare de pe str. Lăpuşneanu şi şi-a ales două covoare splendide în valoare de 11.000 lei.

Apoi cumpărătorul a invitat pe cei doui vînzători să-i ducă covoarele acasă în strada Sărărie. Cumpărătorul inspirînd încredere, vînzătorii n'au bănuit nimic şi s'au dus la locuinţa sa lăsînd acolo cele două covoare.

Aici clientul constatînd că nu are bani suficienţi pentru a achita cumpărătura, i-a rugat pe vînzători să-l urmeze pînă la banca Moldova de unde-şi va procura banii necesari.

Nebănuind nici de astă dată nimic, vânzătorii l-au urmat la bancă. El a intrat într'un birou laturalnic lăsând pe negustori să-l aştepte, Excrocul însă s'a făcut nevăzut, lăsând pe vânzători să tot aştepte.

Cei excrocaţi s'au dus atunci îndărăt la casa unde au lăsat covoarele, dar nici aici n'au mai găsit pe ingeniosul excroc. Ei au înştiinţat brigada de urmărire care a început cercetări.

REP.

INFORMAŢII

x *Urmărirea lui Hăbuc.*—Poliţia şi jandarmii continuă urmărirea banditului T. Hăbuc. Ieri noaptea s'au operat mai multe descinderi la periferia oraşului, fără nici un rezultat.

Mama lui Hăbuc a fost reţinută la poliţie în interesul cercetărilor.

x Astăzi după amiază se judecă de către consistorul spiritual eparhial al Moldovei, procesele preoţilor: A. Mrejeru, de la parohia Crucea-Neamţ, C. Popescu de la Boeşti-Neamţ, I. Ignatovici de la Lopatiuc-Dorohoi, Harea de la Pârliţi-Iaşi, şi Andronovici de la parohia Oprişeni-Iaşi.

x Astăzi dimineaţă a fost chemat la prefectură, primarul C. A Babei din comuna Rediul lui Tătar-Iaşi, pentru a se face cercetări în legătură cu o agresiune cu caracter politic, despre care vorbesc unele ziare. S'a stabilit că această ştire este cu totul neîntemeiată.

Trebue odată stabilit :

că mătreaţa şi firele de păr ce cad pe umeri şi haine, mirosul neplăcut al părului au un aspect neglijent şi sunt respingătoare.

E datoria fiecărui om de a împiedica toate aceste neajunsuri.

Introbuinţaţi regulat

Loţiunea de Mesteacăn

Dr. Dralle (Birkenwasser)

Pielea capului Dv. va rămâne curată şi fără nici un pic de mătreaţă.

Preîntâmpină căderea părului şi părul D-v se aşează mai uşor la frizura elegantă.

De vânzare la Droguerii, Farmacii şi Parfumerii.

S'A DESCHIS

Croitoria Burşt

Strada Gh. Mârzescu 34

Execută orice lucrări atingătoare în branşa croitoriei.
Croială elegantă. — Furnituri excelente. — Preţuri reduse

x Ministrul agriculturei în urma numeroaselor reclamaţiuni primite de la sătenii din judeţul Iaşi a intervenit pe lângă prefectura judeţului nostru ca să ia măsuri pentru controlarea felului cum se cântăreşte sfecla pe care reprezentanţii fabricelor de zahăr o ridică de la diferiţi producători din judeţ — aceasta pentru evitarea înşelării sătenilor.

x D. S. Râşcanu din str. V. Conta 22 a reclamat poliţiei că aseară în lipsa sa de acasă, răufăcători s'au introdus în locuinţă prin chei potrivite şi i-au furat îmbrăcăminte şi o sumă de bani.

Se fac cercetări.

x S'a hotărât definitiv ca epitropi la Sf. Spiridon să fie d-nii dr. Anghel, Th. Jelea şi Titus Lapteş, iar director va fi d. Negrescu prin delegaţie.

România
Corpul Portăreilor Tribunalului Iaşi
PUBLICAŢIUNE No. 408
Anul 1928 luna Noembrie în 2 zile

Se publică spre cunoştinţa generală că conform Adresei Jude Ocol 2 Urban Iaşi, No. 28791 | 1928 se va vinde prin licitaţie publică în ziua de 26 Noemb. 1928 ora 10 a. m. averea mobilă sequestrată cu procesul verbal No. 2003 | 1927 de la Gheula Marcovici la pretenţia Naibert Schwartz, avere compusă din: una scoarţă de lână, patru lăicere de lână, 1 masă, 5 scaune, 1 piuliţă de alamă, 1 lavoir de tablă, 2 dulapuri şi 1 lampă de perete.

Vânzarea se va face în Iaşi, str. Uzinei No. 38, domiciliul debitorului pe bani gata şi în asistenţa comisarului respectiv.

Şef Portărel, Gh. D. Sava
Secretar, Munteanu

România
Corpul Portăreilor Tribunalului Iaşi
PUBLICAŢIUNE No. 438
Anul 1928 luna Noembrie în 14 zile

Se publică spre cunoştinţa generală că conform adresei Jude Ocol 2 Urban Iaşi No. 29979 | 928, se va vinde prin licitaţie publică în ziua de 26 Noembrie 1928 ora 10 a. m. averea mobilă sequestrată cu procesul verbal No. 1451 | 928 de la Haralamb Codreanu la pretenţia Soc. Asigurarea Românească avere compusă din: 1 bufet, 1 masă, 6 scaune de piele, 1 covor persian, 1 şifonieră, 1 pendulă, 1 canapea, 1 birou, 2 covoare de lână, 4 scoarţe de lână.

Vânzarea se va face în Iaşi, str. Spinţi No. 8, domiciliul debitorului pe bani gata şi în asistenţa comisarului respectiv.

Şef Portărel, B. Stancov
Secretar, Munteanu

DOCTORUL
R. DAMSKER
str. Ghica-Vodă No. 44-46
MEDICINA INTERNA,
SIFILIS şi GENITOURINARE
tratează prin
DIATHERMIE
Bolile interne, reumatismul, guta nevralgii, etc.
Bolile urinare şi boli de femei
Cons. 8—11 a. m. şi 3—7 p. m.

Eugen, Elena şi Mircea Herovanu, Lucia şi Aurel Nicolau, Valentina Herovanu, Alfons, Mimi, Rodica şi Radu Herovanu, precum şi familiile Borş, Creangă, Ciucă, Costescu, Spiro-Paul, Ştefănescu, Vidacov, Vernescu, Merişanu, Tăutu, Râşcanu, Mihail, Marinescu, Belloiu şi Nicolau, au durerea de a face cunoscut încetarea din viaţă a iubitei lor

Maria Herovanu
născută Champalbert

Inmormântarea va avea loc în ziua de Vineri 16 Noembrie ora 15 (3 după amează).

Procesiunea funebră va pleca de la locuinţa regretatei strada Tataraşi 5.

VIZA LIVRETELOR MILITARE
IN ORAŞUL IAŞI

Viza livretelor militare M. E. se va face anul acesta cu începere de la 1 Noembrie 1928 până lu 31 Ianuarie 19.9.

La centrul de viză al oraşului Iaşi Cercul de Recrutare Iaşi, Cazarma Reg. 4 Vânători str. Sărăriei, trebuie să se prezinte negreşit pentru a face viza livretului militar M. E. toţi oamenii care domiciliază în oraşul Iaşi şi care fac parte din ctg. arătate mai jos :

Contig. în zilele următoare : Noeb. 928
„ 1906 „ „ „ 15 „ „
„ 1907 „ „ „ 16,17,18,19 „
„ 1908 „ „ „ 20,21,22 „ „
„ 1909 „ „ „ 23, 24. „ „
„ 1910 „ „ „ 25,26,27 „ „
„ 1911 „ „ „ 28, 29 „ „
„ 1912 „ „ 30 Nb. şi 1,2 Dc. 1928
„ 1913 „ „ 3, 4 Decem. „
„ 1914 „ „ 5, 7 „ „
„ 1915 „ „ 8, 9, 10 „ „
„ 1916 „ „ 11, 12 „ „
„ 1917 „ „ „ 13,14,15 „ „
„ 1918 „ „ „ 16,17 „ „
„ 1919 „ „ „ 18,19,20 „ „
„ 1920 „ „ „ 21,22,23 „ „
„ 1921 „ „ „ 3,4.5 Ian.1929
„ 1922 „ „ „ 9,10,11 „ „
„ 1923 „ „ „ 12,13,14 „ „
„ 1924 „ „ „ 15,16,17 „ „
„ 1925 „ „ „ 18,19,20 „ „

Se interzice cu desăvârşire aplicarea oricărui viză de către orice altă autoritate şi personal de cât de autorităţile militare respective prin delegatul C. R. Iaşi.

Cei interesaţi şi vizaţi mai sus vor cerceta la Comisia poliţienească în raionul căruia locuesc, luând cunoştinţa din publicaţiile de viză ce s'a trimes acestora pentru afişare despre actele ce trebuesc prezentate delegatului Cercului care va face viza.

Ştiri din ţară şi străinătate

„OPINIA“
literară şi artistică
(Continuarea din pag. I-a)

Cele mai mari biblioteci

O gazetă italiană afirmă că cea mai vastă bibliotecă particulară din lume aparţine nababului brazilian Geo Mirs din Buenos Ayres Argentina). Aceasta posedă aproape 60,000 volume depozitate într'o sală mare. Dar precum spun gurile rele bogătaşul are aproape toate cărţile netăiate.

In ordine ar veni bibliotecile baronului Rotschild din Paris şi a d-lui Massaryk, preşedintele republicei cehoslovace.

Un rămăşag original.

Doi tineri publicişti din Hamburg (Germania), Rudolf Mitzke şi Hubert Gaus au contractat un rămăşag cu totul original.

Amândoi trebuiau să descrie în cât mai multe pagini scena banală cum o persoană mănâncă un pişcot. Termenul era de cinci ore; după care primul a prezintat un caet de 24 pagini, iar al doilea un volum de 45 pagini scrise îndesat şi mărunt.

Preţul pariului era un pachet de pişcoturi oferit zilnic câştigătorului, trei luni în şir.

Diferite ştiri.

— *Primul ziar* cotidian albanez a apărut zilele trecute la Tirana. Tirajul gazetei se ridică d abea la câteva sute de foi.

— *Compatrioata noastră*, actriţa Alice Cocea, este aşteptată cu nerăbdare la Paris într'un rol nou dintr'o piesă a lui Jacques Nathanson, care se va juca la teatrul Michel.

— *Rabindranath Tagore* a terminat o nouă piesă. Este vorba de o comedie intitulată „Lanul“.

Explicaţie...

— „Dar bine, omule, eşti complect însângerat pe faţă. Du-te acasă şi pansează t“.

— „Păi, tocmai de acasă vin acuma“.

Semnele electorale

Ministerul de justiţie a aprobat până acum următoarele semne electorale pentru listele de candidaţi în apropiatele alegeri:

Partidul social-democrat: un triunghiu.

L. A. N. C.: o linie orizontală.

Partidul naţional-ţărănesc: un cerc.

Cartelul averescano-iorghist: o stea într'un patrat.

Partidul ţărănesc al d-lui dr. Lupu: două cercuri concentrice.

Partidul naţional liberal: o linie verticală.

Impărtăşanie otrăvită
la o biserică din Ilfov

Un caz ciudat s'a petrecut în com. Copăceni-Mogoşeşti din jud. Ilf v. Preotul Gh. Petrescu, pregătindu-se să cuminice câţiva prunci, a observat în potir un praf albicios suspect.

Analizat praful, s'a constatat că este acid arsenios, o otravă foarte violentă.

Faptul acesta s'a produs încă în luna August şi autorităţile respective n'au luat măsuri nici până azi.

O tânără ieşancă la Paris
(Continuarea din pag. I-a)

lumea aceasta. Când ai bani mulţi, poţi lua masa la restaurante de primul rang, dar aşa o ducem cum putem. Să ne ajute cîteva ministere, căci doar eu am venit aici să învăţ, să mă prepar ca să pot întra în Conservatorul naţional, unde să mă perfecţionez şi când mă voi întoarce la Iaşi, oraşul nostru drag să se mândrească cu mine. Cei mari să ajute pe ace. elevi cari merită, iar ajutoarele să nu se dea pentru străinătate numai pe interese politice. V zi tată că vorbecc şi eu de politică, de şi ştiu că mata nu mai faci de mult politică, de când acel care m'a botezat pe mine, Dimitrie Grecianu, a închis ochii pentru totdeauna.

De cîte ori mă gândesc la Iaşul nostru, la Conservatorul de muzică unde urmam cursul de piano al d-nei Burada, la cunoscuţii şi prietenii, în sfârşit la viaţa copilărească, din oraşul meu, de unde am plecat pentru ca aici la Paris, să lupt, să învăţ, să ascult muzica aleasă şi să profit de tot ce poate da bun Parisul. Am fost la profesorul Pierre Maire, iar de aici la Levy de la Conservatorul naţional din Paris şi pe urmă şi la şcoala normală.

Pot să'ţi spun tată, că voi învinge. Ştiu cu câte greutăţi şi necazuri am putut pleca şi mai ştiu cu câte sforţări ai putut obţine ceva ajutoare de la câţiva miniştri, pentru ca, cu ceia ce am adunat de la concertele pe cari le-am dat, să pot fi astăzi la Paris. Toate aceste însă nu vor fi degeaba. T voi mulţumi odată, pentru tot sbuciumul ce l'ai avut, ca să mă vezi plecată la Paris şi luând lecţii cu celebrul Levy.

Prima ţintă m'am atins'o. Eu cred în Dumnezeu şi în puterea mea de muncă.

Ţi voi scrie amănunţit despre tot ce fac aici. Până atunci însă, trimetem ziarele din Iaşi, pe care, mă deprinsesem să le cetesc toate, zilnic.

Un sărut dulce de la fiica ta şi de la ieşanca care nu poate uita de loc Iaşul.

Rodica Suţu

Banditii împuşcă un sătean
pe şoseaua Ţuţora-Iaşi

Un îndrăzneţ atac banditesc s'a comis astă noapte la orele 12 pe şoseaua Ţuţora-Iaşi.

Locuitorul Vasile Triboi, din comuna Vânători jud. Lăpuşna venind spre oraş a fost atacat de doi bandiţi înarmaţi, care l-au somat să se predea pentru a fi jefuit.

Drumeţul neconformându-se ordinului banditilor, aceştia n'au mai stat mult la gânduri şi l'au împuşcat cu un glonte de armă în umărul stâng. Apoi criminalii au dispărut.

Nişte cetăţeni de la o cârciumă din apropiere auzind ţipetele celui împuşcat, i'au venit în ajutor.

Victima a fost adusă la spitalul israelit unde i s'au dat primele ajutoare, iar apoi transportată la spitalul Sf. Spiridon, unde a rămas internată.

Poliţia face cercetări. REP.

INFORMAŢIUNI

x Iorghiştii ieşeni contra cartelului cu averescanii. — *După cum s'a anunţat la timp partidul d'lui Iorga a încheiat în vederea alegerilor un cartel cu averescanii şi se vor depune liste comune.*

Fruntaşul iorghist d. N. V. Gheorghiu într'o convorbire cu un redactor al nostru a declarat că iorghiştii ieşeni sunt împotriva cartelului cu averescanii.

Vechiul partizan al domnului Iorga a mai anunţat şi o surpriză politică până în câteva zile.

x Cele două peroane laterale din gara locală fiind terminate, s'a început refacerea peronului principal.

Lucrările merg foarte repede şi e probabil că vor fi terminate până la începutul săptămânei viitoare.

x Aflăm cu multă părere de rău despre încetarea din viaţă a d-nei Maria Herovanu născută Champalbert, un element distins al societăţii ieşene. Defuncta a contribuit considerabil la dezvoltarea învăţământului şi educarea generaţiilor, în capitala Moldovei.

Transmitem familiei expresia sincerelor noastre condoleanţe.

x Deşi s'a spus de către cei în drept că formularele pentru recensământul chiriaşilor se împart absolut gratuit, totuşi la unele circomscripţii, la predarea formularelor se percepe o taxă obligatorie de 10 lei, în schimbul a două cărămizi care poartă stampila prefecturei de judeţ.

Am dori să ştim dacă într'adevăr există vre-un ordin în această privinţă.

x Ieri urma să se judece la judecătoria ocolului II, procesul dintre d-nii A. C. Cuza, Bejan, şi soc. „Arhanghelul Mihail“ reprezentată prin d-nii Codreanu şi Mota,—în jurul incidentelor de la căminul studenţesc.

Procedura nefiind complectă, procesul a fost amânat.

x In cursul săptămânei viitoare, va avea loc redeschiderea spitalului din Podul-Ilioaie, complect renovat.

La solemnitatea vor participa d-nii Petrovanu, prefect de judeţ, dr. Cazacu, directorul regiunei sanitare, dr. C. Tănăsescu, medic şef al oraşului, şi probabil d. Eduard Lăzărescu, fostul prefect.

x Poliţia Capitalei a arestat şi trimis la Iaşi pe zugravul Gh. Mihailescu, din localitate, care este urmărit de Cabinetul II Instrucţie.

Odată cu Mihailescu a fost adusă la Iaşi şi fata Adela Horovitz, urmărită cu mandat de arestare.

x Examenele de capacitate pentru magistraţi au fost amânate fără dată.

x *Cuziştii în alegeri.* Liga apărării naţionale creştin a dat un comunicat, prin care anunţă că Duminecă 18 Noembre marele consiliu se va întruni la Iaşi pentru a alcătui listele electorale, care la urmă vor fi supuse aprobării d-lui A. C. Cuza.

Orce combinaţii electorale, cu orce partid, au fost escluse.

x CONSILIUL EPARHIAL al Moldovei se întruneşte astăzi după amiază la orele 4, la Mitropolie.

Tot atunci va avea loc şi o conferinţă a protopopilor din eparhia noastră.

*

Astăzi dimineaţă a avut loc la Mitropolie o consfătuire intimă între I. P. S. S. Mitropolitul Pimen şi consilierii referenţi, în vederea întrunirei de după amează.

S'a discutat în special asupra chestiunei vinderei terenului bisericei Sf. Paraschiva, fundaţiunei Ferdinand I; aprobându-se această vânzare.

Rămâne numai să se convie asupra preţului.

Apoi s'au făcut diferite modificări în bugetul eparhiei, care urmează să fie supus votărei consiliului.

x Naţional-ţărăniştii ieşeni au hotărât să nu se ţie nici o întrunire politică în localurile şcolilor, cum obişnuiau guvernele de până acum.

x D. colonel Virgil Dumbravă, noul prefect de poliţie, a depus eri jurământul la Ministerul de Interne şi s'a înapoiat astăzi dimineaţă în localitate, fiind primit în gară de d. Closs, directorul prefecturei.

x D. dr. Bălteanu, medic şef al laboratorului de bacteriologie de pe lângă spitalul de izolare Iaşi, a fost însărcinat provizoriu a face serviciul de director al institutului antirabic din Iaşi, în locul decedatului dr. Puşcariu.

x Tribunalul a infirmat mandatul de arestare al săteanului Gh. Moroşanu din Cornesti, acuzat de a fi încercat să omoare pe primarul acelei comuni.

x Din cauza deraierii unui tren de marfă la Chitila, acceleratele din Bucureşti au sosit astăzi dimineaţă în gara Iaşi cu câte trei ore întârziere.

Neregului la institutul Gregorian din Iaşi
668.000 lei lipseso din oassa de bani

Autorităţile locale au fost informate de mari neregului descoperite la Institutul Gregorian din localitate.

Casierul acestei instituţii, d. Răducanu a fost găsit cu o lipsă din casă de 668,000 lei.

Cu ocazia unei verificări inopinate din partea Epitropiei Sft. Spiridon, s'a constatat că registrele şi contabilitatea sunt ţinute în cea mai perfectă ordine. Totuş, când verificatorul i-a cerut lui Răducanu să-i predee surplusul de 668.000 lei ce se constata prin însăşi scriptele contabilităţii regulat ţinute de casier, acesta... a ridicat din umeri!

In primul moment se credea că este o glumă, dar Răducanu a deschis cassa de bani şi a arătat că e goală. Banii lipseau.

Faptul a fost adus la cunoştinţa epitropilor casei Sf. Spiridon, care au dispus o anchetă pentru a se stabili ce a făcut casierul cu suma respectivă.

Furt îndrăzneţ
la un negustor din judeţ

Un îndrăzneţ furt a fost comis alaltăieri la comerciantul Haim Zilberberg din com. Cioropcani—Iaşi.

O bandă de tâlhari a pătruns în casa acestuia prin spargerea unui geam, furând obiecte şi bijuterii în valoare de peste 100.000 lei.

Răufăcătorii au golit un dulap în care se găseau câte-va costume de haine bărbăteşti, un palton blănit şi mai multe rochii. Ei au mai luat apoi şi întreaga lengerie a comerciantului.

Dintr'un sipet pe care l'au spart, hoţii au furat cambii în valoare de 50.000 lei şi patru inele de aur cu pietre scumpe. De asemenea au mai furat şi 17.000 lei numerar.

In urmă tâlharii au dispărut

Ancheta făcută de jandarmi n'a putut stabili cine sunt autorii acestui furt.

Totuşi au fost arestaţi sătenii: T. Filişteanu, P. Pintilie şi S. Hulică, bănuiţi că nu sunt străini de acest furt.

x Pentru anul acesta a fost admis la secţia pedagogică universitară, din judeţul Iaşi învăţătorul Mihail Sânzianu din comuna Coarnele Caprii.

x D. Profesor C. Parhon, va da în fiecare Vineri de la 2.30 la 4.30 consultaţii gratuite de boli nervoase la Sp. Sf. Spiridon, în clinica d-lui prof. Mironescu.

x Expoziţia pictorului *O. Briese* din palatul „Viaţa Românească“ fiind deschisă în fiecare zi de la ora 9 dimineaţa şi până la 8 seara, se poate vizita la orice oră şi în timpul dejnnului.

x In Ianuarie va avea loc alegerea noului comitet al Primei societăţi fraterna-israelite din Păcurari.

x Copila Eugenia Stratan din com. Schitul Ducăi (Iaşi) fiind lăsată singură acasă, s'a apropiat de sobă, şi hainele depe ea au luat foc.

Biata copilă a fost carbonizată.

x *Cereri în faliment.*—In prima jumătate a lunei acesteia au fost introduse următoarele cereri de declarare în faliment:

Herşcu Cohn cerut în faliment de D. Eliscu, A. Rabner de B. Bercovici, I. Gh. Ciobanu de I. Leibovici, I. Fo schmith de fraţii Gruner, Meer Fesler de Brestcico, Moise Rottman de Dist. Raiul, Strul Friedman de D. Sand, Spiridon Andrei, Th. Ionaşcu, Gh. . Bejenaru de Rescher et Critico, I. D. Marcoci de Podgoria Generala, Iancu Flacs de Damscher, Ilie Budescu de Zigu Schwartz, iar firma Ghelberg et Cohn a cerut moratoriu.

x Duminică 18 curent, la ora 3 jum. va avea loc a 12 conferinţă în sala Camerei de Comerţ, organizată de către cercul cultural al funcţionarilor de librărie şi papetărie.

Va conferenţia d. dr. Ezra Wartemberg despre „Viaţa sexuală în lumina teoriilor lui Freud“ urmată de lectură, muzica şi declamaţie. Intrarea liberă.

Magazinul Universal
„RATA“
str. Gh. Mârzescu 34
Fiind bine asortat cu: Imbrăcăminte, Incălţăminte, Manufactură, Tricotaje etc. etc. vinde cu **preţuri reduse** şi **plătibil în rate lunare.**

Nu cumpăraţi
BLĂNĂRII
până nu veţi vizita marele depozit de la casa
ALTER DAVID S-sor
din str. Ştefan cel Mare 16 în magazinul
„LA PRIMAVARA“
unde vă veţi convinge de superioritatea mărfurilor şi de marea reducere de preţuri

Publicaţie
No. 14934

Se aduce la cunoştinţa amatorilor că în ziua de 22 Noembrie 1928, ora 9 dim. se va ţine licitaţie publică în Tg. de vite de la Abatorul Comunal Iaşi pentru vinderea a 5 (cinci) cai a Reg, 13 Inf. clasaţi pentru reformă.

Comand. R g. Ştefan cel Mare No. 13.
p. Maior Indescifrabil
Casier, Ad-Lt. C. V. Ionescu

Important pentru amatorii fotografi
Aparate fotografice Goertz, Zeiss, Kodak, Erneman etc. precum şi pelicule, plăci, film pack; Agfa, Imperial, Lumière, Hauf, din toate dimensiunile şi toate accesoriile fotografice s'au pus în vânzare cu *preţurile cele mai reduse* la **FOTO „MIMOSA“**
MATEI SUCHAR
Iaşi, str. Elena Doamna 1 bis
Gratis. Laboratorul special la dispoziţia fotografilor amatori, precum şi toate instrucţiunile necesare. — Se copiază şi devopează prompt.

DOCTOR
A. Hoffmann
fost intern al Spitalului Scola
Boli nervoase şi mintale
Boli de nutriţie
Consult. 9-11 a. m.—4-7 p. m.
str. Ştefan cel Mare 13
(Intrarea prin bolta farmaciei Coniver (Pollak)

DOCTOR
Isac Avram
specializat la clinicile din Pavia, Milano şi Genova
Boli interne, Sifilis, Venerice Băi de lumină (Phototherapie) *Raze* Ultraviolete, *Raze* Infraroşii. *Diathermie, Electrotherapie:* tratament electric prin curent galvanic, faradic, de înaltă frecvenţă, sinusuidal; endoscopie, cauterizare, masaj vibratoriu, bă hidro-electrice, etc.
strada Costache Negri No. 1
vis-a vis de Farmacia Zfass (Esculap).
Consult. 8-10 a. m.; 3-6 p. m.

7) Din psihologia amorului

Caracterele şi evoluţia Amorului
(Continuare din pag. I-a)

a făcut să intre în joc *justificarea afectivă*, altă procedare caracteristică amorului. Condus şi „dominat“ de sentiment subiectul aproape zeifică obiectul amorului său, mărind proporţiile adevăratelor calităţi sau atribuindu-i mereu noi calităţi (cristalizarea la Stendhal). Acest caracter al amorului îl vom numi *exageraţie*. Insfârşit, mai găsim: 1) starea de *monoideism*, când o singură imagine se impune conştiinţei 2) *variaţia* sau *contrastul afectiv* cu desele treceri dela veselie la tristeţe, dela indispoziţii la dispoziţii şi 3) *diversele modificări în funcţiunea voinţii*. Din cauza tendinţei ce o avem de a îndeplini acte favorabile sentimentului, de multe ori lovim în interesele noastre. Dar aşa cere amorul, şi trebue să ne supunem! Când nu vom constata prezenţa—măcar în parte—a caracterelor aici stabilite, înseamnă că nu poate fi vorba de amor...

*

Geneza şi evoluţia Amorului

E ştiut că emoţia se află în strânsă legătură cu instinctul. Desigur, viaţa instinctivă este mai veche; ea asigura existenţa fiinţelor şi a speciilor, având un rol preponderant în întreaga lume animală. Afectivitatea complexă apare mai târziu, însă nu întrerupe cu totul orice comunicaţie cu instinctul. Când sentimentele au căpătat intensitatea necesară şi o deosebită importanţă în viaţa psihică, s'au găsit în faţa instinctelor cari-şi afirmau şi ele existenţa lor.

Nu ne vom ocupa de evoluţia sexualităţii, pentru a o urmări până în stadiul actual, căci pe noi ne interesează faza în care afectivitatea intervine în selecţiunea sexuală. In această privinţă, se constată în selecţiune la mamifere şi păsări apariţia stărilor afective primitive (plăcere sau durere). Selecţiunii naturale — admirabil studiată de *Darvin* — îi ia locul *selecţia voluntară* la animalele superioare; emoţia se intelectualizează apoi treptat.

Cu toată legătura sa cu instinctul sexual, amorul are o evoluţie în decursul căreia a urmat un drum propriu, pe când instinctul a rămas acelaş. O epocă de manifestare anarhică a instinctului sexual n'a existat decât doar în timpurile de dezorganizare socială şi decădere a moravurilor, fiindcă dacă n'a fost dela început subordonat sentimentului, societatea a avut grija să reglementeze acest instinct şi uneori chiar să'l oprime. Cum spune *Fr. Paulhan*: «Societatea a influenţat câteodată instinctul în aşa mod încât l'a compromis existenţa» 1) Afirmaţii ca cele ale sociologilor *Bachofen* şi *Lloyd Morgan*, cum că în cele dintâi grupări omeneşti ar fi domnit o completă promiscuitate, au fost infirmate şi contrazise de toate cercetările sociologice conştiincios făcute.

In *olanul* primitiv şi nediferenţiat fiecare bărbat îşi lua soţia din alt clan, cum cerea *exogamia*.

Membrilor aceluiaş clan le era interzis de a se căsători între dânşii. Orgiile declinului greco roman nu caracterizează în general antichitatea, nici nu pot alcătui o treaptă în evoluţia amorului, cultura şi civilizaţia greacă a avut şi strălucirea ei şi interesantele figuri ale lui *Socrate, Platon* şi *Aristoteles* ne atrag mai mult atenţia decât faptele tânărului *Alcibiade*.

E greu să despărţim evoluţia amorului în faze bine demarcate. Totuşi găsim o limită, care e în acelaş timp şi un echilibru: *corelaţia armonică între instinct şi sentiment*. Dacă voim să trecem mai jos de limită sentimentul dispare, lăsând deplină libertate instinctului sexual. Cu toată importanţa secundară pe care o are în amor, instinctul sexual ajunge deci la o armonizare cu sentimentele. Echilibrul se rupe când sentimentele domină cu totul instinctul sau când amorul s'a intelectualizat.

Procesul psihic al intelectualizării emoţiei îl arată *Ribot*: „Printr'o activitate de abstracţie a spiritului, asemănătoare aceleia care din percepţii produce ideile generale, imagina concretă se transformă într'o schemă vagă, într'un concept, un deal absolut şi avem *amorul pur, intelectual, platonic, mistic*; emoţia s'a intelectualizat în întregime“ 1)

Orice element fiziologic dispare astfel din iubire, care devine eterică şi pură; aşa a conceput *Platon* „eros“-ul său şi au iubit poeţi ca *Dante* şi *Petrarca*. Aci se aplică ceeace spunea *Proudhon*; „La sufletele de elită, amorul n'are organe“. 2).

Iubirea pură şi senină se desvoltă şi se răspândeşte cu apariţia creştinismului, înfăţişată mai simplu de cât abstractele teorii ale lui Platon şi bazată pe afectivitate cu intensitatea şi dinamismul ei.

In Evul—Mediu, biserica a favorizat şi întreţinut această formă a amorului, încât devenise aproape o religie şi exista un cult al femeei.

Lucrul e explicabil, dacă ne gândim că în epoca medievală natura şi în genere materia era considerată ce fiind opera diavolului.

Renaşterea cu idealul ei a revenit la omul deplin, dar, ca o reacţiune, adoraţia naturii a luat proporţii prea mari.

După *E. Lucka*, faza modernă a amorului estecaracterizată prin străduinţa, neînfăptuită până azi, de a împăca iubirea eterică cu erotica materială. De aci conflictul tragic între suflet şi lumea simţurilor; dacă nu se realizează o împăcare între cerinţi, urmează ca o consecinţă fatală sinuciderea. Explicaţia nu e justă. Când am discutat teoria lui Schopenhauer am arătat că astfel de sinucideri se datoresc pasiunii, nu unor cauze de natură fiziologică. După evoluţia amorului, rămâne să mai cercetăm producerea sa şi să-l analizăm ca pasiune.

1) F. Paulhan „Les Transformations sociales des sentiments“ Alcan.

1) „Psychologie des Sentiments“, pag. 260 61

2) Th. Ribot „La philosophie de Schopenhauer“ pag. 133.

ANUL XXV No. 6453 — 3 LEI EXEMPLARUL — SAMBATA 17 NOEMBRIE 1928

BIBLIOTECA UNIVERSITĂȚII -IAȘI-

Biblioteca Universității Loco

...AMENTE
un an
„ ... luni
„ 3...

OPINIA

ZIAR POLITIC COTIDIAN

ANUNCIURI
se primesc la toate
Agențiile de Publicitate
și la
Administrația ziarului
Iași—Str. Gh. Mârzescu 17

ACTUALITĂȚI POLITICE

ATITUDINEA PARTIDELOR
IN FAȚA ALEGERILOR GENERALE

Se anunță că, în apropiatele alegeri generale, **guvernul** *va merge în cartel cu m noritățile din Ardeal, cu U. E. R. și cu social-democrații.*

Considerând că național-țărăniștii au forță electorală arhi-suficientă, probabil că aceste carteluri au de scop voința de a introduce în parlament opoziție de toate nuanțele și a da astfe un aspect de occidentalism parlamentarismului român.

*

Averescanii, *chiar prin gura șefului lor, au schiţat un front de l ptă anti-liberal, sub impulsul elementelor din partid care simpatizează (și uneori chiar tratează) cu național-țărăniștii.*

Unii cred că ar fi la mijloc o simplă manevră în scopuri electorale. Averescanii ar fi propus cartel guvernului, dar au fost refuzați. Și acum fac schimbarea de front, ca o presiune asupra liberalilor, pentru a obține cartel dela dânșii.

Nu vor reuși însă nici în direcția aceasta. Averescanii și iorghiștii vor trebui să se mulțumească cu colaborarea lor slabă și foarte puțin promițătoare.

*

Partidul țărănesc al d lui dr. Lupu *ține să se afirme ca partid de stânga.*

Nereușind să încheie cartel cu socialiștii, a hotărât să meargă singur în alegeri, cu or ce riscuri.

Curioase sunt recentele declarații ale d-lui dr. Lupu, de simpatie pentru național-țărăniști (pe care i-a și recomandat la guvern când a fost consultat de Regență).

In acelaș timp, presa național-țărănistă se ferește să atace pe dr. Lupu

Ar fi o indicație de împăcare?

D. Madgearu ?!

Ocupându-se de schimbarea de regim din România, marele ziar parizian „Le Journal" scrie:

„Șeful partidului, d. Maniu, se mulțumește cu președenția consiliului. Dealtfel el nu-i decât șef cu numele. Adevăratul cap e d. Madgearu, secretar general al partidului, care ia portofoliul industriei și comerțului și care este un om autoritar".

Iată o crudă ironie, pe care partidul național-țărănesc n'o merită...

X.

Din toată lumea

Prezicerile pentru anul 1928. — Ca în toți anii, și la începutul acestui an, astrologi, historionomi și tot felul de spiritiști și-au expus prevederile pentru 1928.

Dintre toate aceste preziceri— sîntem acum aproape de sfîrșitul anului — nu s'au împlinit decât aceiea ale astrologului francez Andoux, care a prevăzut cutremurele de pămînt din America de Sud și ale ghicitoarei Jordan din Berlin, care a prezis dispariția unor insule din oceane și erupția cîtorva vulcani.

In schimb celelalte preziceri: îmbolnăvirea grea a lui Hindenburg, uciderea lui Mussolini, reinstalarea țarismului în Rusia, detronarea cîtorva regi din Europa, nu s'au realizat.

Deasemenea nu s'au realizat nici scufundarea insulei Helgoland, nici noul război între Franța și Germania. Ceiace dovedește bine că de cele mai multe ori astrotogii . . . bat cîmpii.

*

Căsătorită ...la doi ani. — Un caz ciudat și original s'a întîmplat la Boma, în Congo belgian.

Locuitorul francez de acolo Emile Lernoux, acum 18 ani, avînd nevoe de o mare sumă de bani, a dat o scrisoare unui american bogat, prin care se obliga ca pe fiica lui, atunci în vrîstă numai de doi ani, s'o căsătorească cu cine și cînd va dori protectorul său.

Astăzi fata are 20 ani și americanul curios vrea să se însoare cu ea. Bine'nțeles fata nu consimte și astfel chestiunea a ajuns în fața justiției.

Tribunalul judecând procesul, a hotărât că tatăl n'avea dreptul să vândă voința fetiței. lui și că în consecință contractul încheiat între cei doi bărbați este juridicește nul.

Americanul care a pus o condiție nelegală, rămîne păcălit și păgubaș pentru suma acordată.

*

Omul cu motor. — Oscar Grünfeld din Lisabona (Portugalia), originar din Berlin, a rămas de pe urma războiului fără brațe și picioare.

Nefericitul invalid nu se putea mișca și fiind din fire un om foarte activ, suferea moralmente extrem de mult.

Dar un inginer spaniol i-a venit în ajutor.

Inginerul a montat trunchiul trupului lui Grünfeld pe un piedestal cu patru rotițe, aplicând pe acesta un mic aparat, cu motor și manivelă, exact ca la automobil.

Grünfeld, după ani de caznă istovitoare, a ajuns astăzi să conducă cu gura manivela atât de perfect, încât într'un singur ceas colindă întreg orașul Lisabona.

Lumea se uită cu curiozitate la acest omuleț-mașină, care aleargă pe străzi ca un titirez automat. Și astfel Grünfeld intreprinde afaceri, își administrează singur ferma și proprietățile pe care le-a moștenit și se gândește în prezent să intreprindă... pe jos o călătorie până la Madrid.

Iată deci încă o minune a tehnicei moderne.

Serbările imperiale din Tokio

Sala de dans a palatului imperial din Tokio, unde au loc festivitățile cu prilejul încoronării perechii imperiale japoneze.

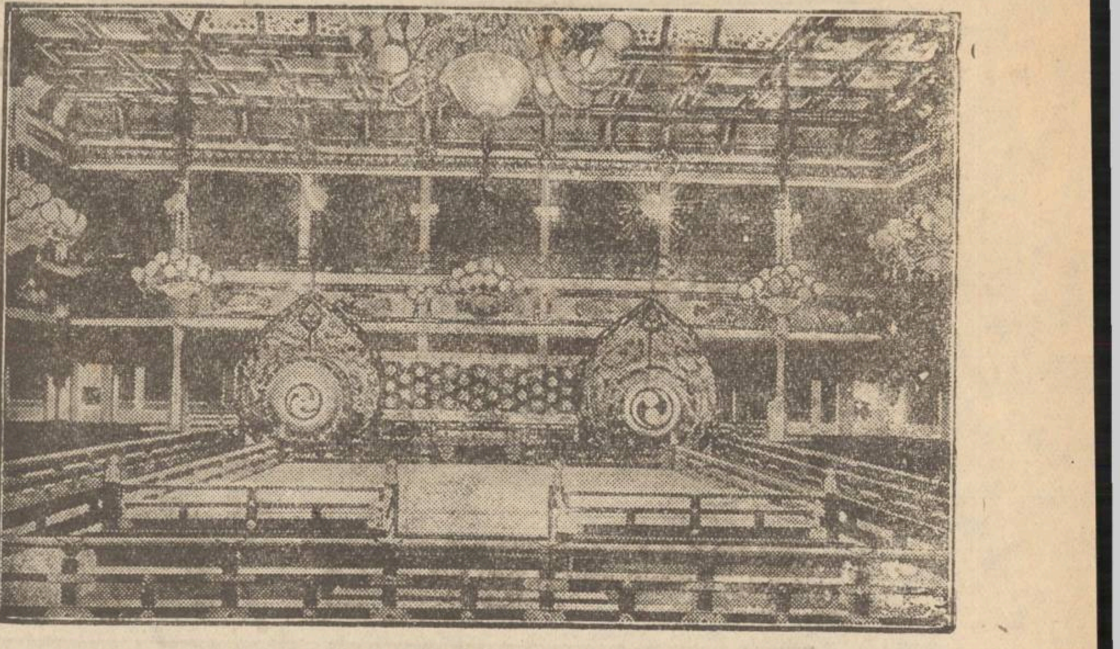

„OPINIA"
LITERARA ȘI ARTISTICA

Pasiunea revistelor.

Tinerii cu vise largi și orizonturi parnasiene au la o anumită vrâstă o adevărată pasiune pentru editarea de reviste. Deși în fond aceste încercări sânt mai totdeauna primite cu neîncredere, soarta lor fiind să dispară maximum după trei numere de apariție șovăelnică, această îndeletnicire a tineretului trebuie totuș privită mereu cu simpatie și înțelegere.

Desigur că la o vrâstă prematură, tinerii redactori și publiciști nu vor putea oferi lucrări desăvârșite (dealtfel sânt mulți scriitori consacrați care scriu prost). In orce caz însă truda lor se bazează pe intenții frumoase și cinstite. Deaceia tineretul care cultivă pasiunea revistelor merită cel puțin să nu-l ironizăm, dacă nu-l putem încuraja. Fiindcă orcât de mediocră și zădarnică ar fi această sforțare intelectuală, e de preferat ca elementele tinere să-și cheltuească timpul și banii tipărind reviste, decât să-i peardă în cărți la cluburi, sau în cârciumi și șanta...

..., b.

FAPTE

Cum creia Schubert.

Marele compozitor Schubert creia foarte repede și ușor. Intr'o zi—ne povestește prietinul său Schwind—fiind vreme ploioasă și aflându-se într'un han de provincie, Schubert se plictisea de moarte.

— „Ei, fă ceva; compune un cântec"—îl sfătui amicul.

— „Cum să compun? N'am nici piano, nici creion, nici hârtie".

In câteva minute prietinul, pe o bucată de hârtie murdară i-a liniat mai multe portative. Și în mai puțin de un ceas, Schubert a compus cinci minunate cântece, care mai târziu au fost chiar premiate. Ceiace dovedește că talentul autentic n'are nevoie de hârtie velină și peniță de aur.

O păcăleală.

Un tânăr publicist ieșan ne-a povestit această savuroasă anecdotă:

Un ofițer voinic întâlnește pe stradă un evreu, se apropie de el, îi trage o palmă zdravănă și-i spune:

— „Na, măi Goldenberg, să mă ții minte".

(Continuarea în pag. IV-a)

FILE DE CARNET

Metoda indirectă

Nicăiri ca la noi în țară, birocratismul n'a atins mai mari culmi. Formalitățile nesfârșite în care este plumbuită o cerere banală te silesc să te lași în scurt timp păgubaș de rezolvarea ei practică.

Deoarece exemplele ilustrează strălucit orice informație, ne vom prevala de câteva din ele, pentru demonstrarea faptelor.

Cine nu cunoaște pe acei nenorociți, slabi, bolnavi, ce vin să-și procure un act de paupertate. Jălania lor, fața palidă și ochii stinși nu interesează pe domnii funcționari. In primul loc, cererea va fi timbrată și înregistrată. Cu rezoluțiunea respectivă ea va trece la Ad-ția Financiată. De aici începe aplicarea metodei indirecte.

Această poznașă metodă, vrea să stabilească adevărul pe căi cu totul înconjurătoare. Ai nevoe să demonstrezi că te-ai născut în orașul Iași. In loc de un singur act, vei prezenta câteva zeci de dovezi, lămuritoare că nu te-ai născut în nici un alt oraș din țară.

Concluzia: Iașul fiind singurul oraș de unde nu ți se dă această dovadă, ai văzut lumina zilei între zidurile sale.

Așa și cu certificatul de paupertate. Ad-ția financiară nu controlează că n'ai nici o avere în cuprinsul orașului, dar te trimete la fiecare percepție pentru întărirea respectivă. Metoda indicată îți răpește zile întregi, alergând pela percepții cu acte, timbre, cereri etc.

Și nenorocitul solicitant, sărac lipit pământului, tot dă felurite sumi de bani și se ploconește. Chinul acesta tantalic nu-i totdeauna încununat de succes. Iată în această privință o savuroasă anchetă belgiană:

După două luni de alergătură, un sărman invalid de război, reuși să-și reguleze drepturile la pensie. Dar bani nu putea ridica, până nu făcea demonstrația printr'un act autentic că în anul 1918 se găsește în viață. După o săptămână de alergătură și actul acesta era procurat.

— Pensia mea, vă rog d-le casier, se adresă invalidul.

— Foarte bine amice, dar cine-mi demonstrează că în anul 1917 erai în viață?

— Am d-le casier dovadă, că trăesc în anul de grație 1918.

— Insuficient legea nu-mi dă dreptul să-ți dau pensie altfel. Adă dovadă.

E și logic! Metoda indirectă avea prioritate, tot așa cum are și la noi. *I. Fr. Botez*

Răspuns la o întâmpinare

Primim:

In ziarul „Opinia" cu data de 15 N-brie a. c., pe pag. a doua, citesc articolul intitulat: „O întâmpinare a mecanicilor C. F. R." și semnat: Comitetul Asoc. „Tracțiunea" al mecanicilor c. f. r. — întâmpinare la art. meu din „Opinia" de la 2 N-brie a. c., prilejuit de groaznica deraiare de la halta Recea și intitulat: „*In jurul accidentelor de tren*".

Despre acest caz presa noastră a scris mult. S'au aruncat învinuiri și asupra celor din fruntea direcției C. F. R. și asupra celor mici. Ba, s'a vorbit și în parlament despre acest nenorocit accident. Ce spuneam eu în acel articol? Că asupra mecanicilor de pe locomotive să se exercite de către cei în drept un control mai riguros; ca pe fiecare mașină să se pună o etichetă cu „Sama la tren" pe care să stea scris și numărul călătorilor, cari și-au încredințat zilele în mâna d-lui mecanic; ca să se dezvolte mai mult simțul răspunderei la acești funcționari dela C. F. R. și, în sfârșit, cei vinovați de atare accidente, să fie aspru pedepsiți.

Ce mi se răspunde în articolul citat?

a) Se arată ce studii au mecanicii, că sunt numiți prin decret regal și că au organe de control. Dar bine, onor. comitet, cine v'a contestat toate acestea?!

b) Că propunerea mea cu „Sama la tren" o socot „ca o ironie jignitoare la adresa noastră".

De ce „ironie", d-lor? Pentru că noi nu facem glume când e vorba de a ne asigura viața în tren. Și de ce „jignitoare", când e vorba ca șeful locomotivei să știe câte vieți și-au pus nădejdea în el?! Dimpotrivă, eu socot aceasta ca o mândrie pentru d-voastră.

Câte anunțuri n'are Direcția C. F. R. prin gări, pe linia ferată la rampe, la curbe, etc.? Nu's oare toate pentru trecători? Și noi nu ne supărăm și nici nu le socotim ca „ironii jignitoare", cu toate că știm că ne conducem pașii și avem ochi să ne păzim de tren.

c) Că d-lor au evitat și accidente și că Direcția le-a adus mulțămiri și răsplată.

Dar cine oare vă contestă aceasta? Intr'un corp așa de numeros, e posibil oare, ca să nu fie și oameni cu simțul datoriei mai dezvoltat?

(Continuarea în pag. IV-a)

Regimul minunilor !
SAU
CE VREA POPORUL DE LA NOUL GUVERN

Guvernul național-țărănesc era dorit de majoritatea țării, ca o speranță uriașă, ca un ideal de viață constituțională. Poporul, după ani de gîtuire a libertăților, și de jafuri colosale, își îndrepta încrederea și năzuințile spre acel partid, care îi promitea realizarea cea mai desăvîrșită a tuturor deziderateIor. De aici a pornit însă o evoluție cel puțin ciudată a mentalității marelui public, ceiace va putea zdruncina deopotrivă și popularitatea guvernului și nădejdile oamenilor.

Cetățeanul naiv crede că a sosit acum ceasul unui miracol social. La sînul noului guvern, el așteaptă să sugă numai lapte și miere.

Deaceia, în concepția generală, se organizează în prezent anarhia unor dorinți absurde. Oamenii simpli speră că de azi înainte nu vor mai plăti impozite, nu vor mai face serviciul militar, nu vor mai respecta repaosul duminical. Leul va reveni dintr'o dată la valoarea lui antebelică, traiul se va ieftení enorm, în sfîrșit țara întreagă se va transforma într'un adevărat rai pămîntesc!

Urmînd calea acestor nădejdi haotice, poporul ar putea cere, de pildă, noului guvern să comande ploile cînd solul e ars de secetă, să oprească eventualele cutremure de pămînt, sau să abată cursul Dunării...pela Mizil!

Elevii ar pretinde imediat desființarea examenelor și a bacalaureatului; deținuții, deschiderea temnițelor; femeile, legiferarea adulterului, și așa mai departe.

Evident, cu asemenea dorinți greșit ajunse în mintea publicului norme de conducere socială, nu se va putea crea satisfacția unanimă. Poporul nu trebuie să ceară minuni noului guvern. Cabinetul Maniu nu este un cabinet de fakiri, cu puteri miraculoase.

E adevărat că partidul național-țărănesc a făcut multe promisiuni din opoziție și s'a angajat să asigure libertățile individuale, să înfrîngă nedreptățile și abuzul, să curețe putregaiul moral din societate. Și rămîne de văzut dacă va izbuti să-și înfăptuiască promisiunile.

Noul guvern este pomul mult lăudat, spre care toți se îndreaptă acum cu desagi enorme. Va putea el oare să-și achite toate obligațiile? Va putea să doboare deprinderile înrădăcinate și să vindece atâtea situații șubrede din țară?

Răspunsul aparține viitorului și nimeni bine înțeles nu poate preciza încă un rezultat care deabea începe să înmugurească. In orce caz însă poporul trebuie să renunțe la închipuirea că noul regim ar putea săvârși minuni, iar conducătorii de astăzi trebuie să se gîndească mereu că au făcut prea multe și îndrăznețe promisiuni și că deasupra popularității astfel cucerite, s'ar putea așterne odată ruina nădejdilor dezamăgite. I.

Incoronarea împăratului JAPONIEI

Mikado-ul *Hirohito* al japoniei a fost încoronat zilele acestea în orașul Kioto, după vechea tradiție națională. Apoi, serbările au continuat și continuă la Tokio.

Primul ministru englez
despre pacificarea Europei

La o recentă solemnitate din Londra, d. Stanley Baldwin, primul ministru englez, a făcut următoarele declarații optimiste, în ce privește pacificarea Europei:

— «Este o diferență reală între situația de astăzi și situația de acum patru ani. Dușmănii e din Europa au dispărut sau sunt pe cale să dispară, rănile sunt închise, sau cel puțin sunt pe cale de tămăduire. Acum patru ani eram împărțiți în două tabere: învingătorii și învinșii. *Această deosebire nu mai există astăzi.* Am învățat lecția împăciuirei, cooperării și a bunei-voinți fără de care nu-i cu putință nici un progres pe lume. Am învățat lecția aceasta la o școală aspră, dar am învățat-o în așa fel încît cred că nu o vom mai uita».

CRONICA DRAMATICĂ
de *Wratislavius*

Teatrul Național:
Corul Cazacilor de la Don
DIRIJOR: SERGE JAROFF

In timp ce, pe la sfârșitului lui Februarie din anul acesta, vre-o trei-zeci de flăcăi ce poartă acelaș titlu ca și concertiștii de Miercuri seara, culegeau ropote de aplauze în sala „*Elisabeta*", unii din fanaticii ascultători de „*Radio*" susțineau (lucru de altfel dovedit exact) că și ei au auzit, numai cu o singură seară înainte corul minunat al Cazacilor care a concertat în...Viena,

Aflarăm ast-fel, că afară de cântăreții veniți în mijlocul nostru se mai află și o *altă* grupare, dar care poartă acelaș titlu. Ba, după câte transpiraseră, își contestau reciproc...autenticitatea, fie-care grupare susținând, că ea și nu cealaltă, ar fi acea adevărată. In realitate amândouă formațiunile sunt la fel de autentice și nici una. Sunt autentice prin faptul că fie-care e compusă din foști cetățeni (sau soldați) ai fostului imperiu rusesc și—dacă vroiți, nu sunt autentice, prin faptul că s'au constituit *în afară* de granițele patriei lor. Acuma, că o grupare a fost înjghebată în Cehoslovacia și o alta în Germania sau Franța sau mai știm noi unde, este perfect indiferent.

Cel puțin pentru noi, care nu avem alt rol decât acel al spectatorului—în senzul cel mai strict al cuvântului. De aceia ne-au și lăsat complect neatinși diversele versiuni, lansate desigur din surse interesate, că acei cântăreți pe care, cum am spus la început, i-am auzit la finele lui Februar în sala Elisabeta, nu ar fi „adevărații cazaci de la Don".

Acuma lucrurile s'au limpezit complect. Au venit și „adevărații cazaci" și i-am auzit Miercuri seara.

Fără îndoială, că există o deosebire între ambele tabere. Vorbim, din punct de vedere muzical, bine 'nțăles.

Primii s'au prezentat cu mai puține pretenții, dar și cu alt-fel de material. Vrem să spunem, că aceia ce au câutat astă iarnă ogli d au mai fid l atmosfera comunicativă a unui grup de oameni simpli, dar care binecuvântați fiind de Dumnezeu cu glasuri frumoase, cântă motive *populare* care merg la inimă și'și încheie apoi producția cu chiote și strigăte, cu șuer și cu dansuri— ca flăcăii în manevre. Se încălzește atunci și lumea spectatoare, iar aplauzele se prefac în adevărate ovațiuni ale massei întregi. Recunoaștem, că aceștia, veniți acum se prezintă cu mult superiori în ce privește *omogenitatea.* (ca să nu spunem: notă de ansamblu.) Execuția numerelor din program frizează virtuoztiatea. Rar să se poată auzi un fragment de muzică corală — religioasă sau laică, în care fie-care din elementele compenente, numai glasuri umane, să

(Continuarea în pag. IV-a)

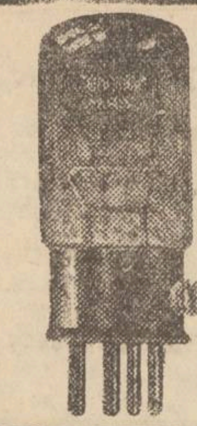

AMATORI CONSTIENŢI INTREBUINŢEAZA TUBURI RADIO

TUNGSRAM-BARIUM

pentru înaltă frecvenţă (tub universal) — G. 407
„ detecţiune (tub universal) . — G. 409
„ joasă frecvenţă . . . — L. 414
ca întăritor . . . . . . — P. 414
bigrilă . . . . M. R. 51

Lei 11.50 litrul **Benzină** uşoară pentru AUTOMOBILE, din cea mai bună calitate se vinde la *AUTOMATUL* Societăţei „DISTRIBUŢIA" de petrol din IAŞI *Str. Căpuşneanu No. 26* (curtea Axinte)

SHAMPON Dr Dralle

„KOPFREIN" Ideales KOPF-WASCHPULVER EXCELENT PENTRU SPĂLATUL CAPULUI

De vânzare la Droguerii, Parfumerii şi Farmacii.

România
Corpul Portăreilor Tribunalului Iaşi
PUBLICAŢIUNE No. 400
Anul 1928 luna Noembrie în 2 zile

Se publică spre cunoştinţa generală că conform Adresei Jude Ocol 1 Urban Iaşi, No. 22755 | 1928 se va vinde prin licitaţie publică în ziua de 28 Noemb. 1928 ora 10 a. m. averea mobilă sequestrată cu procesul verbal No. 1976 | 1927 de la Ion Gheorghiu la pretenţia Naibert Schwartz, avere compusă din: 2 vac'

Vânzarea se va face în Iaşi, str Cerchez No. 4, domiciliul debitorului pe bani gata şi în asistenţa comisarului respectiv.

Şef Portărel, Gh. D. Sava
Secretar, Munteanu

WIMPASSING V.G.F. 1924

WIMPASSING *Galoşi şi Şoşoni te fereşte, De ploaie, noroi şi când viscoleşte.*

SALI PORJES

reîntors din a doua călătorie, ce cele mai moderne **Mantouri, Rochii de seară** şi alte noutăţi.
Se primesc comenzi. Preturi convenabile.

Epitropia Spitalului Israelit din Iaşi, aduce la cunoştinţa membrilor cotizanţi, că

Alegerea de balotaj

va avea loc **Duminică 18 Noembrie a. c.** în localul şcoalei „STEAUA"

Votarea va începe la ora 9 dimineaţa şi va continua până la 6 p. m.

S'A DESCHIS

Croitoria Burşt

Strada Gh. Mârzescu 34

Execută orice lucrări atingătoare în branşa croitoriei.
Croială elegantă. — Furnituri excelente. — Preţuri reduse

str. Ştefan cel Mare 8, alături de magaz. Kahane **împreună cu Ceasornicăria Regală**

Mare desfacere de ŞOŞONI şi GALOŞI

FABRICAŢI în NORVEGIA — ŢARA IERNEI
DURABILI - GARANTAŢI, ELEGANŢI şi IEFTINI

se vând cu preţuri de desfacere, marfa fiind cumpărată ocazional direct dela prima sursă. — Notaţi bine adresa **Ştefan cel Mare 8 împreună cu Ceasornicăria Regală**

DOCTOR OVIDIU CORDESCU

Boli şi operaţiuni de NAS, GÂT şi URECHI

Consult. 3 jum. — 6 jum.
Iaşi, str. Lăpuşneanu 27

România
Corpul Portăreilor Tribunalului Iaşi
PUBLICAŢIUNE No. 410
Anul 1928 luna Noembrie 2

Se publică spre cunoştinţa generală că conform Adresei Jude Ocol 2 Urban Iaşi No. 29792 | 1928 se va vinde prin licitaţie publică în ziua de 28 Noembrie 1928, ora 10 a. m. averea mobilă sequestrată cu procesul verbal No. 1199 | 928 de la David Finkelstein la pretenţia Naibert Schwartz avere compusă din: 2 şifonere, 1 oglindă cu mesuţa ei şi una maşină de cusut „Singher".

Vânzarea se va face în Iaşi, str. Pantelimon No. 14-16 domiciliul debitorului pe bani gata şi în asistenţa comisarului respectiv.

Şef Portărel, Gh. D. Sava
Secretar, Munteanu

BLANAR DE LUX din Bucureşti, lucrează în familie. A se adresa în str. Colonel Langa No. 17 la d. Ştefan Năstăsescu.

SE CAUTA PRACTICANŢI de birou şi de prăvălie. A se adresa str. I. C. Brătianu 132.

DE INCHIRIAT două apartamente compuse din 2 camere, magazie de lemne, lumină electrică şi apă în str. Sf. Teodor No. 8, 10. A se adresa la proprietar Librăria şi Tipografia „Edison" strada Ştefan cel Mare No. 20.

DE INCHIRIAT în centrul oraşului, două camere pentru birou. — A se adresa D-lui Osias Sanielovici str. Academiei 2 Iaşi.

SE CAUTA o basculă de ocazie, până la 1500 Kgr. A se adresa D-lui Osias Sanielovici, str. Academiei 2 Iaşi.

Bun croitor militar

se caută spre imediată angajare pentru a lucra efecte pentru ofiţerii liceului.

Plata la bucată,

Oferte se primesc la Serviciul îmbrăcămintei.

Direcţiunea Liceului Militar Iaşi

DE INCHIRIAT în strada Asaki No. 6, camere mobilate, libere imediat,

INFORMAŢII

x *O agresiune* s'a petrecut ieri în com. Stânca-Iaşi. Flăcăul Gh. Ciofu a lovit grav la cap cu un fier, pe săteanul C. Alenei, din cauza unei neînţelegeri.

Areslat, agresorul a fost dus la postul de jandarmi, unde a încercat să mituiască pe şeful de post cu 500 lei.

El a fost adus la Iaşi, pentru a fi înaintat parchetului.

x *Banca Salariaţilor Publici* eliberează acţiunile definitive în schimbul chitanţelor provizorii.

x BISERICEŞTI.— Preotul D. Nourescu a fost numit suplinitor la parohia Bicaz-Neamţ.

— Preotul D. Costea de la parohia Buhuşi Neamţ, a fost dat în judecata consistoriului eparhial, pentru abuz şi rea administraţie.

— Pr. Todicescu a fost numit paroh la biserica Bărboi din localitate.

x Prin chei potrivite, hoţii au pătruns eri seara în locuinţa d-nei Elena Teodor din str. Uzinei 64, furând 6000 lei şi diferite haine.

x CONSILIUL EPARHIAL al Moldovei s'a întrunit aseară la Mitropolie, sub preşedinţia I. P. S. S. Mitropolitului Pimen.

In primul rând consiliul a aprobat vinderea terenului bisericei Sf. Paraschiva din str. Păcurari pentru fundaţia Ferdinand I. S'a discutat apoi proectul de buget al eparhiei, căruia i s'au adus unele modificări.

A urmat o lungă şi vie discuţiune în jurul numirei preoţilor la 2 biserici, dar de oarece au fost mai mulţi candidaţi şi cu toţii merituoşi, nu s'a putut hotărî nici o numire.

I. P. S. S. Mitropolitul Pimen a subliniat necesitatea aplicărei legei cumulului, căci astfel preoţii având câte un singur post, vor putea lucra mai serios.

Şedinţa s'a terminat la orele 9 seara.

Numirea la biserica Bărboi s'a făcut astăzi.

x Astăzi au început lucrările de reconstruire a şoselei Iaşi—Copou—Breazu.

Sobe de faianţă şi teracotă din renumita fabrică

Meissner Ofen u. Porzellan Fabrik

Meissen Germania

vinde cu preţuri ieftine, gata montate în alb şi în orice culoare

MOSES SOBE, Hotel Schiller, str. Săulescu

Chemat printr'o c. p. vin imediat la domiciliul clienţilor.
Fac înlesniri de plată.
De asemenea, plăci de faianţă (majolică) pentru camere de baie şi pardoseli.
Metrul patrat de plăci albe, gata montat 1600 lei.

Societatea Comunală de Lumină şi Tramvai

aduce la cunoştinţa tuturor că în zilele de la 12 până la 30 Noembrie a. c. **se preschimbă cărţile de reducere** la tramvai pentru domnii funcţionari, pensionari, etc.

Onor. publicul este rugat să se prezinte la ghişeul respectiv al Societăţii, **pentru preschimbarea cărţilor.**

Şedinţa delegaţiei permanente a partidului liberal

— Declaraţiile d-lui prof. G. Brătianu —

La clubul liberal, s'a întrunit aseară delegaţia permanentă. D prof. G. Brătianu a făcut o scurtă introducere, după care a declarat următoarele:

In guvernarea din urmă a partidului naţional liberal, în care s'au realizat, în atât de grele condiţii, asigurarea definitivă a ordinei de succesiune la tron şi liniştea ţării, o problemă a dominat toate chestiunile mai însemnate ale vieţei de stat: problema consolidării noastre financiare, aceea a stabilizării monetare şi a împrumutului, de la care aşteptam întărirea şi o sănătoasă îndrumare a economiei naţionale. Acestei opere, şeful partidului nostru, d. Vintilă Brătianu, i-a consacrat întreaga sa stăruinţă şi putere de muncă, punînd mai presusde orice înfăptuirea acestui punct al programului nostru, jertfind ori-ce altă consideraţie cerinţei imperioase a nevoilor. Ştiţi în ce împrejurări grele s'au desfăşurat lungile tratative cu grupurile financiare străine, cum s'au apărat, pas cu pas, perogativele statului şi interesele economice ale României.

Ştiţi că în loc să găsească în jurul său unirea tuturor factorilor răspunzători, d-sa n'a întâmpinat în calvarul acestei grele misiuni din partea adversarilor, decât cuvinte de ponegrire şi hulă şi propaganda lor sistematică împotriva înfăptuirii împrumutului, cu deosebire împotriva continuităţii ce voia s'o asigure acestii opere. Pentru asigurarea acestei continuităţi, partidul nostru a înţeles să facă cele mai mari sacrificii.

De două ori în curs de un an a oferit spontan opoziţiei colaborarea de guvern pe piciorul unei desăvârşite egalităţi; cerea doar ca Parlamentul din Iunie 1927—care a fost să n'o uităm, ultimul al Regelui Ferdinand şi întâiul al Regelui Mihai — ca acest Parlament să poată îndeplini măcar această datorie, de-a vota proectele financiare şi legile menite să întărească stabilizarea, pe care un guvern naţional urma să i le prezinte. De două ori conducătorii noştri s'au lovit de acelaş împotrivire, de acelaş sistematic refuz de-a lua parte la o operă de colaborare.

In faţa acestei negaţiuni categorice, şi a ameninţării, care riscă să compromită în ochii străinătăţii continuitatea unei acţiuni de stat şi să impresioneze şi pe factorul constituţional, chemat să hotărească asupra succesiunei la guvern, şeful partidului naţional—liberal conştient de greutăţile momentului, n'a putut găsi un gest mai demn şi mai vrednic de tradiţia aproape seculară a partidului nostru, de cât înmânînd Regenţei demisiunea cabinetului său. Pleca înainte să-şi vază opera terminată, lăsând totuşi în urma sa înţeleptul acord care pune capăt conflictelor cu Germania şi stabileşte luarea raporturilor normale cu o ţară de care ne aproie situaţia geografică şi nevoile economice comune.

Pleca, cu fruntea sus, fără a fi coborât printr'un compromis umilitor nici prestigiul partidului nici spiritul de înţelegere a nevoilor naţionale pe care în toate împrejurările mari acest partid le-a dovedit cu prisosinţă.

Acei cari îl urmează vor găsi condiţii mai fericite şi mai liniştite în guvernare, în înţelepciune şi în conştiinţa deplină a marilor interese naţionale cari întotdeauna au călăuzit partidul naţional-liberal; dacă vor şti să găsească împrejurări grele, dacă ele se vor ivi aceiaş putere de muncă, şi abnegaţiunea pe care au dovedit-o şeful şi colaboratorii săi în greaua operă a guvernării trecute.

*

In urmă, anunţând campania electorală deschisă, d. Gh. Brătianu face apel la concursul tuturor membrilor, exprimând mulţumiri d-lor Osvald Racoviţă primarul municipiului, Ed. Lăzărescu fostul prefect al judeţului şi Const. Rusovici preşedintele Camerei agricole, precum şi tuturor celorlalţi capi ai autorităţilor, pentru activitatea pe care au desfăşurat-o.

Dl. Gh. Brătianu propune şi azistenţa aclamă lista candidaţilor partidului liberal pentru alegerile generale.

La Cameră:

Gh. I. Brătianu, Constantin G. Toma, Victor Iamandi, Dimitrie Dimitriu, Osvald Racoviţă, Ion Zipa, Valeriu Bulgaru, Emil Diaconescu.

La Senat:

Constantin N. Ifrim, Xenofon L. Eraclide.

Pentru consiliile comunale şi judeţene.

Eduard Lăzărescu.

Consfătuirea delegaţiei permanente

a consiliului jud. Iaşi

Membrii delegaţiunei permanente judeţene în frunte cu d. Const. Capriţă preşedintele consiliului judeţean, s'au prezentat astăzi la prânz noului prefect, d. prof. Petrovanu.

D. Căpriţă a schiţat activitatea de până acum a consiliului judeţean; apoi de acord cu d. prefect, membrii delegaţiunei permanente au hotărât ca azi să se închidă sesiunea ordinară a consiliului,—urmând ca bugetul şi celelalte lucrări de gospodărie ale judeţului să fie efectuate în sesiunea extra-ordinară a consiliului, care va avea loc în luna Decembrie.

•

S'a discutat apoi chestiunea deficitului de 6 milioane lei a judeţului, sumă despre care se ştie că a fost acordată ca subvenţie judeţului nostru de către guvernul averescan, şi după ce a fost cheltuită, fostul ministru de finanţe d. V. Brătianu, a suprimat-o.

D. prefect a promis că va interveni la ministerul de finanţe pentru a se recunoaşte acest drept al judeţului nostru.

INFORMAŢII

x *Organizaţia iorghistă din localitate ne roagă să anunţăm că rămâne solidară cu politica d-lui Iorga. In acest sens se va lua o hotărâre în ce priveşte campania electorală, la comitetul executiv convocat pentru mâne seara.*

Părerile d-lui N. V. Gheorghiu sînt strict personale şi dealtfel d. Gheorghiu nu se înscrisese în gruparea iorghistă decît acum patru ani.

x Se vorbeşte de sacrificarea Generalului Nicoleanu din postul de Prefect de Poliţie al Capitalei, în favoarea unui partizan politic.

Ştirea e primită cu nedumerire, de oarece Generalul Nicoleanu se află în acest post, de 10 ani, în care timp şi-a câştigat simpatia tuturor.

x BISERICĂ JEFUITĂ.— Autorităţile au fost înştiinţate că mai mulţi necunoscuţi au pătruns în biserica din Osoi-Tomeşti, de unde au furat cutia milei şi mai multe obiecte de preţ.

x Eri 15 Noembrie între orele 5—6 p. m. s'a luat din Vestiarul (dela curier) Secţiei Studiilor Geografice a Universităţei Iaşi, din strada Codrescu, un palton al d-şoarei studente Ana Părău.

Paltonul e nou, stofă groasă bună, de culoare sable, gulerul drept (înalt) cu blana aşezată pe verso gulerului şi manşete blană, căptuşit cu matase vegetală de culoare maron deschis.

E rugat oricine poate da informaţii asupra găsirei acelui palton să facă cunoscut păgubaşei în strada Bucşinescu 5 bis.

x Comisarul Filon dela Brigada de urmărire a fost reclamat Parchetului de un cunoscut comerciant din Tg. Nicolina.

Comisarul este acuzat de exces de zel cu ocazia încasărei unui mandat.

x In com. Sculeni-Iaşi, a fost arestat individul Gh. Marincoaia, care este autorul unei agresiuni.

x *Furt la o şcoală din localitate.* După jefuirea şcoalei „Sft. Sava", un furt identic s'a întâmplat eri la şcoala „Gh. Asache" din str. Negrutzi.

Deschizând uşile cu chei potrivite, indivizi rămaşi necunoscuţi s'au introdus în sălile de clasă, de unde au furat toate becurile electrice.

Hoţii au controlat apoi pupitrele şi dulapurile şcolii Negăsind altceva mai preţios, hoţii au furat o geantă cu cărţile unui elev şi nişte obiecte de lucru, ghergheturi etc.

x Duminică 18 crt. va avea loc matchul de championat între „Concordia" şi „Spt. Studenţesc" care a fost contestat,

ULTIMA ORA

Se va acorda amnistie generală

politică şi militară

Bucureşti 16.—Cercurile guveramentale anunţă că guvernu studiază un proect de amnistie generală politică şi militară. Se vor amnistia toate delictele militare din timpul războiului, care n'au fost amnistiate prin decretele anterioare. In acest chip se vor închide peste 30.000 procese, care sînt pendinte în faţa consiliilor de război.

E vorba ca decretul de amnistie să fie publicat la 1 Decembre, cu prilejul serbărilor pentru împlinirea a zece ani dela alipirea Ardealului.

Ridicarea cenzurii şi stării de asediu

Procesele penale trec în competinţa instanţelor civile

Bucureşti 16.—In consiliul de miniştrii de aseară, în baza referatelor prezintate de d. general Cihoschi şi d. Gr. Iunian, s'a hotărât ridicarea cenzurii in întreaga ţară.

S'a hotărât deasemenea ridicarea stării de asediu, această măsură fiind menţinută deocamdată, numai pe o zonă de 10 kilometri adâncime dealungul graniţei până câna se va institui în acea zonă o pază specială. Insă jurisdicţiunea in acea regiune trece imediat asupra instanţelor civile.

In consiliul de miniştrii care se va ţine astăzi, se vor stabili normele de aplicare în amănunt a hotărârilor de mai sus.

Camera franceză

votează încredere în guvern

Paris 16.— Noul guvern Poincaré a citit ieri în Cameră declaraţia—program.

Prin declaraţie se recomandă unitatea politică pentru consolidarea economică a Franţei şi menţinerea păcii. Declaraţia insistă asupra regulării chestiunii reparaţiilor.

D. Vincent Auriot a declarat că socialiştii vor vota contra guvernului.

Procedându-se la vot, Camera a exprimat încredere în guvern cu 335 voturi contra 147.

Au fost şi 125 abţineri (dintre care 110 radical—socialişti).

Voturile contra guvernului au fost date de 100 socialişti, 12 comunişti şi câţiva republicani socialişti.

Inainte de vot, opt deputaţi radical-socialişti au înmânat d-lui Daladier demisia din partid, anunţându-l că ei votează pentru guvern.

Concordatul

Bucureşti 16.—D. Aurel Vlad ministrul cultelor, a declarat ziarului „Brassoi Lapok" că guvernul intenţionează ratificarea concordatului cu Vaticanul. Această declaraţie a produs bună impresie în cercurile catolice.

Pregătirea alegerilor

Bucuresti 16.—Ministerul justiţiei a revocat congediile tuturor magistraţilor, începând dela 20 Noembre.

Aceasta cu scopul de a se asigura normala şi buna îndeplinire a operaţiunilor electorale.

Acordul pentru stabilirea leului

Bucureşti 16. — In urma conferinţei dintre d-nii Mihai Popovici, ministru de finanţe şi M. Burileanu, guvernatorul Băncii Naţionale s'a dat mandat d-lui Băicoianu să semneze la Paris acordul că băncile de emisiune, care se obligă să sprijine stabilizarea şi susţinerea leului.

România îşi va lua obligaţiunea ca până la 1 Decembre să termine toate pregătirile pentru operaţiile de împrumut şi stabilizare

*

In întrevederea de ieri dintre dnii Maniu şi Titulescu, acesta din urmă a primit mandat să sprijine tratativelele de împrumut. Deasemenea a promis că va reprezinta România la Geneva, în cazul când s'ar aduce din nou în discuţie problema optanţilor. D. Titulescu a plecat aseară la Londra.

Un dar exotic

pentru Regele Mihai

Constanţa 16.— Vaporul „Reşid" sosit ieri în port, a adus un tigru, o hienă şi paseri exotice domesticite, ca dar pentru M. S. Regele Mihai, din partea viceregelui Egiptului.

Şi Vezuviul a intrat în erupţie

iar Etna şi-a intensificat activitatea

Roma 16.—Activitatea vulcanului Etna a sporit din nou. Au izbucnit noui râuri de lavă, iar populaţia este înspăimântată.

Grădinile de lămâi şi portocali dela Rivosco au fost complect distruse. Lava a trecut şoseaua dealungul ţărmului.

Din cauza căldurii torenţului aprins, au secat toate fântânile, aşa că populaţia duce lipsă de apă. Situaţia economică a regiunii s'a agravat.

*

Napole 16.—Vezuviul a intrat ieri în activitate, aruncînd lavă pe mai multe coloane. Trenul funicular este direct ameninţat.

Criza politică din Germania

în jurul înarmărilor navale

Berlin 16. In şedinţa de ieri a Reichstagului, guvernul german era să fie răsturnat.

Deputatul socialist Wels a declarat că poporul s'a pronunţat pentru dezarmare, iar guvernul este obligat să ţie seamă de acest lucru. Se sporesc în mod primejdios sarcinile ţării prin înarmări navale, care înghit peste 500 milioane mărci aur.

Generalul Gröner, ministru de război, a răspuns că Germania are nevoie de marină de război pentru garantarea libertăţii de navigaţie în Marea Nordului. Noul crucişător «A» va fi de două ori mai rapid decât vasele vechi, şi va avea tunuri care vor bătea cu 12 klm mai departe de cît pînă acum.

Prin nouile construcţii navale, se micşorează şi şomajul, dându-se de lucru la un mare număr de muncitori.

A vorbit apoi deputatul naţionalist Trevirianus, care s'a pronunţat pentru înarmări.

La urmă cancelarul Müller a rostit o scurtă cuvântare, declarând că lasă chestiunea la discreţia Reichstagului.

*

In chestiunea noului crucişător se aştepta o criză foarte gravă. Dacă guvernul rămînea intransigent, ar fi demisionat miniştrii socialişti. Dacă guvernul abandona chestiunea, ar fi demisionat însuşi preşedintele Hindenburg.

In cele din urmă cancelarul Müller a făcut un compromis cu presedintele Hindenburg în sensul ca ambii să se supuie voinţii Reichstagului. Când se va ajunge la vot, guvernul nu va pune chestia de încredere.

Alt naufragiu

Londra 16.— Vaporul „Alis" plecat din Riga a naufragiat la opt mile de coasta engleză. Echipajul a putut fi salvat de vaporul german „Smirna".

Dela ţărmul englez plecase şi o barcă de salvare cu 17 marinari. Dar barca s'a răsturnat şi toţi marinarii au murit.

Scufundările continuă

în jud. Vâlcea

Rîmnicu-Vîlcea 16.— In comuna Grădiştea, la punctul Netea (jud. Vîlcea), un nou teren în suprafaţă de 15 hectare a început să se scufunde. Pînă acum terenul s'a coborît cu jumătate de metru şi fenomenul este însoţit de un zgomot subteran.

Ceferişti condamnaţi

Bucureşti 16. Tribunalul Ilfov secţia IV-a a judecat eri procesul fraudelor de la atelierele c. f. r. „Griviţa" şi a pronunţat următoarele condamnări: casierul Mihăescu la doi ani închisoare, impiegatul Vasiliu la un an şi jum. închisoare, impiegatul Florea Ciotărnel la un an închisoare şi toţi trei solidar la 2.958.306 lei despăgubiri către stat.

Inlocuirea ministrului de război

al Rusiei sovietice

Londra 16.—Din Riga se anunţă că Stalin, dictatorul real al Rusiei, a destituit din funcţiune pe generalul Voroşilov, ministru de război, înlocuindu-l cu Unschlich.

Tratament cu vaccin subcutanat

pentru combaterea scarlatinei în Iaşi

La ministerul sănătăţii a avut loc ieri o consfătuire privitoare la epidemia de scarlatina din Iaşi. Au participat d.nii Sever Dan, ministrul sănătăţii, dr. Moldovanu, secretar general, dr. C. Tănăsescu, medic şef al oraşului Iaşi, şi medicul şef a Capitalei.

D. dr. Tănăsescu a făcut o documentată expunere a mersului scarlatinei în Iaşi.

După o discuţie interesantă, s'a hotărât a se aplica tratamentul cu vaccin subcutanat Dick.

Vaccinarea va începe la şcoli, în cursul săptămânii viitoare.

Medicul şef a luat azi, toate dispoziţiile necesare.

D. dr. Tănăsescu, ne roagă să arătăm pe această cale părinţilor, că vaccinul acesta nu prezintă nici o primejdie pentru copii, fiind inofensiv.

DAN

Diverse

D. Vaida, ministru de interne, împreună cu subsecretarii de stat, vor vizita cantinele studenţeşti, interesându-se de nevoile studenţimii.

*

D. Maniu a primit azi vizita d-lui von Mutius, ministrul Germaniei la Bucureşti. După amează va primi vizita celorlalţi membrii ai corpului diplomatic.

*

Din Stockholm se anunţă că domniţa Ileana a ţinut o conferinţă, vorbind despre ţara romînească.

*

D. judecător Enescu continuă cercetările în afacerea petroliferă. Astăzi va face noui investigaţiuni în jud. Dîmboviţa.

INFORMAŢII

x Candidaţii naţional-ţărănişti dela alegerile comunale dela Tg. Frumos, au făcut o nouă contestaţie în contra acestei alegeri, la Ministerul de Interne, deoarece cu toate că delegaţiunea permanentă judeţeană a aprobat prima contestaţiune, fostul prefect Lăzărescu, a instalat în mod ilegal consiliul liberal.

x *Asociaţia Culturală a Femeilor Evreice* aduce la cunoştinţă deschiderea bazarului e anual, pe ziua de Duminecă 18 Noembrie, în localul Lojei Bnei Brith.

Lucrurile de mână executate cu un gust deosebit vor fi expuse două zile. Asociaţia invită călduros membrele şi publicul.

x In astă seară la Teatrul Naţional se va continua seria începută cu succes de piesa lui Karl Ceapek „*R. U. R.*".

In roluri prime artistele Eug. Vasilescu, Lizon Colceag. Meicu şi d-nii Ghiţescu, Morcovescu-Teleajen, Damira, Ramadan, Braeschy, Profir etc.

x Consiliul facultăţii de litere, luând act de broşura pe care d. prof. G. Pascu a scris'o împotriva d-lui prof. N. Şerban, a cerut autorului s'o retragă din vânzare.

x In sala Gheltzer vor avea loc conferinţe religioase în zilele de 17, 18 şi 19 Nov. In fiecare din aceste seri de la orele 7—9 se vor ţine predici publice, intrarea fiind liberă pentru ori cine

Aveti reumatism?

Un remediu strălucit sunt

Tabletele de Aspirină

dovedite eficace împotriva bolilor din răceală, precum şi împotriva durerilor de cap, de dinţi şi de urechi.

Cereţi neapărat Aspirina în ambalajul original „Bayer"

Dr. H. Wechsler

Boli interne, Genito-urinare Sifilis

DIATERMIE

pentru boli urinare, boli de femei, reumatism, nevralgii, migrenă, gută, diabet, boli de stomach etc

Consult: 8-11 a. m. 2-8 p.

IAŞI, str. Armeană 4

DISTRIBUŢIA

Societatea Anonimă pentru distribuirea produselor petroleului

INCUNOŞTIINŢARE

La depozitul nostru din Iaşi strada Şoseaua Moara de Foc No. 42, (vis-a-vis de Manufactura de Tutun) vindem:

PETROL rafinat	**Lei 6.30**	**kgr.**
Benzină uşoară pentru automobile	**„ 11.—**	**litrul**
Benzină grea denat.	**„ 8.30**	**kg.**
Motorină denat.	**„ 4.—**	**kgr.**

Produsele provenite din rafinăriile cele mai mari din ţară: „Steaua-Română", „Astra-Română" şi „Româno-Americană".

DISTRIBUŢIA de PETROL IAŞI

SĂNĂTATE PRIN

GĂSITORULUI G. I. Recompensă 200 lei. *Saie Goldman* str. C. Negri No. 12

Spectacole.—Un roman original cu desăvârşire modern îl arată ecranul de la Elisabeta, Dr. Schäfer, specialist în boli de femei e un film care depăşeşte cadrul producţiilor obişnuite. Intr'o dramă sentimentală el realizează una din cele mai mari probleme şi anume, este avortul o nelegiuire, oare greşala unei clipe, trebue să fie atât de crud pedepsită.—Drama de azi merită o deosebită atenţie din partea întregului public. In străinătate şi în toate centrele mari din ţară noastră, drama „-Drul Schäfer" a obţinut succese fără seamăn, frenetice. In primele roluri apar Ivan Petrovitsh şi Evelyn Holt. — Programul mai cuprinde un al 2-lea film de aventuri senzaţionale: „Jefuitorii fermelor".

——

Ecranul a realizat o mare şi valoroasă operă. Scriptura noului Testament, viaţa marelui legiuitor a fost transpusă pe pânza fermecată de către unul din cei mai mari scenarişti ai lumei Cecil B. de Mille şi-a luat aceasta grea însărcinare şi a reuşit. Sunt scene care uimesc în toată puterea cuvântului. Revolta naturei, fulgerele şi trăsnetele, când pământul se cutremură şi stâncele se rostogolesc pentru ca să nimicească totul în avalanşa lor, când mormintele se deschid — sunt scene care şgudue, impresionează adânc şi remân puternic impreniate în toată făptura spectatorului. — Filmul „Regele Regilor" se mai repr-zintă la Sidoli azi până Duminică 18 Nov.

ORA 3

PREGATIREA AMNISTIEI

Bucureşti 18. — Se confirmă ştirea că guvernul va acorda în curând o largă amnistie politică şi militară. Astăzi dimineaţă d-nii general Cihoschi, ministru de război şi Gr. Iunian, ministru de justiţie, au lucrat la elaborarea proectelor.

Inalta Regenţă cere dreptate pentru ţărani

Bucureşti 16.—Inalta Regenţă a primit astăzi în audienţă pe subsecretarii de stat I. Lugoşanu, Aurel Dobrescu, D. R. Ioaniţescu, şi Mirto. Regenţa s'a interesat în chestiunea împroprietăririi şi aceia a pădurilor exprimînd dorinţa de a se pune capăt ilegalităţilor şi nedreptăţilor care s'au făcut ţăranilor cu ocazia aplicării reformei agrare.

S'a discutat apoi despre ordinea publică. Subsecretarii de stat la Interne au asigurat Inalta Regenţă că în toată ţara situaţia este normală.

Răspunderea fostului guvern averescan

în afacerea seringilor

Bucureşti 16. — Răspunzînd cererii d-lui Sever Dan, ministrul sănătăţii, d. Al. Ionescu, fost raportor al comisiei de anchetă parlamentară a depus dosarul şi raportul privitor la afacerea comenzei de materiale chirurgicale comandate subt ministeriatul Lupaş.

Raportul conchide că comenzile au fost organizate şi semnate din ordinul fostului guvern averescan care rămâne răspunzător pentru aceste comenzi.

Se modifică tariful vamal

Bucureşti 16. — Mâne dimineaţă se întruneşte delegaţia economică a guvernului.

Se va discuta chestiunea revizuirii tarifului vamal pe bază de documentări ştiinţifice. Se va verifica şi completa ultima anchetă industrială din 1927. Se vor tipări formulare de anchetă, care urmează a fi completate la faţa locului. Se vor întocmi monografii industriale care vor trebui să fie gata la 1 Februar 1929, Se vor termina statisticele vamale cel mai târziu până la 1 Ianuar. Tendinţa este de a se face o micşorare generală a tarifelor.

DOCTORUL

R. DAMSKER

str. Ghica-Vodă No. 44 46

MEDICINA INTERNA,

SIFILIS şi GENITOURINARE

tratează prin

DIATHERMIE

Bolile interne, reumatismul, guta nevralgii, etc.

Bolile uriare şi boli de femei

Cons. 8—11 a. m. şi 3—7 p. m.

Ştiri din ţară şi străinătate

„OPINIA“

literară şi artistică

(Continuarea din pag. I-a)

După ce ofiţerul se depărtează, evreul începe să râdă în hohote.

— „Cum ?.. — îl întreabă u trecător—ţi se trage o palmă şi tu râzi ?“

— „Păi, nu vezi cum s'a păcălit ofiţerul ? El credea că eu sânt Goldenberg !..“

Un teatru nou.

Cunoscuţii actori de comedie Puiu Iancovescu şi Mişu Fotino vor inaugura în curând o staţiune de piese bulevardiere într'un nou teatru din Capitală.

Teatrul se va numi „Carmen Sylva“ şi va fi instalat în sala societăţii de tir, de pe cheiul Dâmboviţii.

Statistica cărţii.

O statistică recentă a unui editor vienez a stabilit că prima ţară producătoare de cărţi este Germania; în ce priveşte cantitatea, vin în ordine Japonia, Franţa, Anglia, Statele-Unite, Spania, şi Italia.

Diferite ştiri.

— *Directorul* Teatrului Naţional din Craiova, d. I. Tomescu, a demisionat. Demisia i-a fost primită. Până acum n'a fost încă numit un alt director.

— *Compatriotul nostru* Yonnel, marele actor din Paris, a fost numit societar la Comedia franceză, cea mai înaltă distincţie pentru un actor din Franţa.

— *Celebrul actor* italian Alfredo de Sanctis ş.-a anunţat sosirea în România.

La circ.

Tristan Bernard povesteşte că a auzit la circ pe un clown spunând spectatorilor :

— „Doamnelor şi domnişoarelor, vă rog să nu vorbiţi o clipă, pentru ca publicul să poată auzi fiorosul urlet al leilor“.

Răspuns

la o întâmpinare

(Continuarea din pag. I-a)

d) Că dintre toţi funcţionarii, d-lor sunt mai expuşi.

Dar a cui e vina, domnilor, că v'aţi ales această meserie ? Dar piloţii aviatori nu's expuşi ?

Fiecare meserie are riscurile ei şi dv. nu trebuie să invocaţi acest argument când trenurile sar de pe linie şi şi găsesc moartea sub dărmăturile vagoanelor atâţia călători cu biletul plătit !

e) Că acuzaţiile mele sunt „*neîntemeiate*“.

Vă foarte mulţămesc. Dar cine-i vinovat atunci, domnilor, când maşina o ia *hăisa* de pe linie ?! Am înţeles. Nu sunteţi vinovaţi nici dv., nici impiegaţii, nici acarii, nici şefii de staţii.

De toate accidentele de cale ferată sunt vinovaţi bieţii pasageri, cari trebuie să şi facă testamentul înainte de a pune piciorul pe scara trenului !.. Curioasă desvinovăţire şi slabă „întâmpinare“. N. H.

x Câţiva săteni din comuna Hârmăneşti (jud. Fălticeni) au intrat cu forţa în localul primăriei şi au început să facă inventarierea mobilierului, spunând că primăria este a lor, deoarece au venit la putere

Instalarea noului prefect de judeţ

Astăzi dimineaţa la ora 11 a avut loc instalarea noului prefect de judeţ, d-l Vasile Petrovanu.

D. Eduard Lăzărescu, fostul prefect, a prezentat funcţionarilor pe d. Petrovanu, insistând asupra activităţii şcolare a noului prefect şi rugându-să continue opera începută de d-sa.

Noul prefect a mulţumit d lui Lăzărescu pentru cuvintele frumoase ce i-a adresat. D. Petrovanu a declarat oă va continua tot ce va găsi bun şi va da o atenţie deosebită activităţii şcolare şi culturale.

D-sa a arătat că este călăuzit de gândul de a introduce pretutindeni legalitatea, iar legea va fi aceeaşi atât pentru cei mari cât şi pentru cei mici.

Noul prefect a cerut sprijinul funcţionarilor, pentru ca la un loc cu sprijinul guvernului şi în special al d-lui ministru Costăchescu, să izbutească ca judeţul Iaşi să prospereze şi să ajungă la înălţimea faimei de care se bucură Iaşul ca oraş cultural.

Incheind d. Petrovanu a arătat că are misiunea dela guvern de a introduce moravuri civilizate în administraţia publică.

Au vorbit apoi părintele Dinescu în numele protopopilor judeţului Iaşi şi d. Casian subprefect în numele funcţionarilor felicitând pe noul prefect şi asigurându l de tot concursul. P.

Prinderea unor spărgători ieşeni

Arestările de astă noapte

Poliţia din Vaslui a înaintat ieri Brigăzii de urmărire pe individul Vasile Gh. Ionescu din acest oraş, strada Florilor care este un vechiu spărgător.

Ionescu în complicitate cu alţi doi tovarăşi a săvârşit în localitate 14 spargeri şi furturi, de care de altfel le-a mărturisit poliţiei din Vaslui, unde a fost prins.

D. comisar Căprliţă, şeful brigăzii de urmărire, a început învestigaţii pentru complectarea primelor cercetări.

*

Astă noapte poliţia a găsit doi indivizi ascunşi în curtea Băncii Populare din str. Negruţi 4. La somaţia sergentului unul a dispărut iar celălalt a putut fi prins.

Dus la secţie s'a stabilit că cel prins este Carol Tecbian din Calea Griviţii 3. In locul unde erau ascunşi cei doi, s'a găsit o daltă şi o pilă, care rau întrebuinţate la spargeri.

S'a dispus şi urmărirea celuilalt individ, întrucât acum câteva zile s'a comis şi un furt la Banca Populară.

*

Aseară a mai fost prinsă şi fata Maria Dinu din Lipovăţ care prin spargerea unui geam s'a introdus în locuinţa d-lui Carol David din str. Tăutu 7. Răufăcătoarea a încercat să spargă caseta de fer, dar a fost surprinsă la timp.

Ea este cercetată şi pentru alte furturi. REP.

Ziarul „Opinia“ se găseşte până la ora 1 noaptea la Regia de sub Hotelul Traian.

Consiliul de miniştrii

Ieri seara a avut loc în Capitală un nou consiliu de miniştri, prezidat de dl. Iuliu Maniu.

S'au examinat proectele unei vaste reforme administrative i ce priveşte contenciosul administrativ şi reorganizarea ministerelor.

S'au luat apoi hotăriri pentru suprimarea cenzurii şi a stării de asediu.

La sfârşit d. M. Popovici, ministru de finanţe, a anunţat că guvernul se află în posesia mai multor oferte de împrumut.

Procesele judecate

la consistorul eparhial

Consistorul spiritual al eparhiei Motdovei a judecat ieri procesele câtorva preoţi, acuzaţi de abateri dela regulile canonice.

Consistoriul a fost prezidat de către pr. Gh. Petrovanu, iar procuror era pr. P. Chirica.

Intâi s'a luat în desbatere procesul preotului A. Mrejeru, dela parohia Crucea-Neamţ, acuzat că a făcut politică în activitatea sa de preot.

Interesant este faptul că procesul preotului Mrejaru datează din 1925, când a fost suspendat din preoţie ; dar în urma apelului făcut, în 1926 a fost achitat. Astăzi acelaş dosar este din nou deschis.

Procesul pr. Mrejeru a fost însă amânat pentru complectarea dosarului.

*

S'au judecat apoi trei procese ale unor preoţi cari au încasat taxe exagerate dela locuitori.

Pr. C. Popescu dela parohia Bodeşti-Iaşi, a fost condamnat la oprire de 15 la sută din salarul de bază, pe trei luni.

Pr. T. Andronovici din Oprişeni-Iaşi a fost condamnat cu oprire de jumătate din salarul de bază pe timp de două luni.

Apoi preotul I. Ignatovici de la Lopatnic-Dorohoi, a fost condamnat cu dojana duhovnicească şi oprirea salariului de bază pe trei luni.

Procesul preotului Horea de la parohia Pârliţi-Iaşi, a fost amânat.

Iarăşi propagandă contra calendarului

în judeţul Iaşi

Jandarmii din comuna Uricani-Iaşi au primit un denunţ, prin care se arăta că doi indivizi au sosit în acea comună şi fac propagandă secretă şi contra calendarului.

Propagandiştii au fost arestaţi ; ei sunt Ilie Rotaru şi I. I. Cruceanu, de loc din Botoşani.

Aceştia cutreerau satele din Moldova, făcând propagandă evanghelistă şi contra calendarului nou. In acest scop ei vindeau diferite broşuri şi ziare cu titlul „Cuvioasa Evanghelie“.

LA CERNAUŢI se găseşte zilnic ziarul „Opinia“ la chioşcul din Piaţa Unirei (halta tramvaiului) precum şi la debitele principale din oraş.

Păţania unui om paşnic

care seamănă la chip cu banditul Hăbuc

D. căpitan Alexandrescu, comandantul companiei de jandarmi rurali, a fost înştiinţat aseară că faimosul bandit Th. Hăbuc a fost prins în com. Plugari-Iaşi.

In urma unui denunţ primit de jandarmii din acea comună, s'a format o poteră puternică, care a înconjurat bordeiul indicat de denunţători, şi astfel banditul a fost prins fără a opune vre'o rezistenţă.

El a fost pus în lanţuri şi dus la postul de jandarmi.

*

D. căp. Alexandrescu, a dat imediat ordin pentru aducerea la Iaşi, a temutului şef de bandă.

Astăzi la prânz, bine legat banditul a sosit în localitate, sub escortă.

Dar în urma confruntărei făcute, s'a stabilit că cel arestat, seamănă în adevăr foarte bine cu Th. Hăbuc, însă ...nu este renumitul tâlhar.

Bietul om care a pătimit-o şi care seamănă cu banditul Hăbuc, se numeşte Ion Iftime şi este de loc din com. Flămânz-Botoşani.

Presupusul bandit a fost pus în libertate.

Politiciani ardeleni

se înscriu la dr. Lupu

D. Fanu Stănescu, fostul prefect liberal din judeţul Ciuc, împreună cu toţi prietenii şi partizanii săi politici, a anunţat înscrierea în partidul ţărănesc de sub preşedinţia d-lui dr. Lupu.

Deasemenea d. Radovici, fostul prefect de Făgăraş, a cerut înscrierea în partidul lupist. Se anunţă că mai multe elemente politice din judeţele Târgu-Mureş, Sighişoara şi Sft. Gheorghe vor face în curând acelaş pas.

INFORMAŢIUNI

x *D. Mihalache, ministrul domeniilor, a trimis ziarelor un comunicat, prin care roagă pe toţi partizanii şi prietinii să înceteze vizitele şi intervenţiile, căci îi răpesc tot timpul şi nu mai poate lucra la departament.*

x *La ministerul comunicaţiilor se studiază în prezent proectul construirii liniei ferate Paşcani—Tg. Neamţ.*

Linia va avea o lungime de 34 km. şi va costa aproximativ 550 milioane lei.

x D. V. Petrovanu, noul prefect al judeţului, a dispus jandarmilor să nu se mai amestece în politică ci să aibe în grijă numai paza ordinei publice.

x Duminică 18 crt. la orele 10 dimineaţă va avea loc la Sindicatul Viticol din Iaşi o mare întrunire a podgorenilor, pentru a manifesta contra falşificatorilor de vin descoperiţi la Bucureşti şi a cere să se ia măsuri severe contra lor. Tot odată se va relua lupta contra spirtului de cereale.

x Recursurile făcute de minister pentru a obliga pe foşti parlamentari averescani C. Magearu din Botoşani, Mircea Manoilescu şi C. V. Manoliu din Piatra Neamţ — să restitue diurnele încasate în plus — au fost respinse de Curtea de Apel din Iaşi.

x Pe ziua de ieri s'au declarat trei cazuri noi de scarlatină în str. Sf. Teodor, trecătoare Perju şi la Orfelinatul Regele Ferdinand din str. Vasile Lupu.

In spitalul central de izolare se găsesc în total 126 bolnavi.

x *D. prof. dr. I. Tănăsescu,* a renunţat de a candida ca senator la Fălticeni şi va fi numit prim epitrop la Sf. Spiridon, în locul proectat pentru d. dr. Anghel.

D. prof. dr. Tănăsescu a renunţat şi la salarul de prim epitrop, în folosul spitalului.

x Noui inspectori şcolari ieşeni vor pleca astăzi la Bucureşti spre a depune jurământul la Ministerul Instrucţiunii.

x **Guvernare lungă ?** Aseară a avut loc o şedinţă plenară a organizaţiei naţional-ţărăniste.

D. N. Cananău a afirmat că guvernul va sta patru ani la cârma ţărei şi apoi va fi reales pentru o altă guvernare lungă.

Au mai rostit cuvântări d-nii prof. dr. Râşcanu, M. Jacotă, C. Simionescu şi V. Petrovanu.

x D. dr. C. Tănăsescu, medicul şef al oraşului, care a fost la Bucureşti, chemat de d. dr. Iuliu Moldovanu, secretarul general al ministerului sănătăţii,— s'a înapoiat astăzi dimineaţă în localitate.

Medicul şef a avut o consfătutre cu secretarul general în chestia epidemiei de scarlatină din Iaş.

x Aseară a fost internat în spitalul Sf. Spiridon locuitorul Dumitru Roman din Ungureni jud. Botoşani, cu ambele picioare fracturate, deoarece se răsturnase o căruţă peste dânsul.

x Astăzi a început să funcţioneze noul spital de izolare amenajat în localul şcoalei primare „V. Alecsandri“.

Numeroşi scarlatinoşi care nu mai aveau locuri în spitalul central, au fost izolaţi în noul spital.

x *Sfatul Negustoresc* Secţia Iaşi, desminte ştirea publicată prin ziarele locale şi răspândită prin afişe de mână, că va da un bal în seara zilei de 17 Noembrie 1928.

In realitate acest bal este dat de un grup de tineri care au solicitat şi li s'a aprobat sala Sfatului Negustoresc.

x Şedinţa consiliului judeţean care urma să aibe loc aseară, s'a amânat pentru astăzi după amiază la orele 4.

x **Schimbări administrative în Iaşi.**— D. avocat Cezar Ioan va fi delegat ca suprefect al judeţului în locul d-lui Casian.

D. G. Popp inspector de poliţie va fi delegat ca director al prefecturii de poliţie în locul d-lui Eugen Closs.

Consilier agricol al judeţului Iaşi va fi adus actualul titular al judeţului Tutova.

Deasemeni se va face şi o mare mişcare în corpul agronomilor judeţului Iaşi.

x Doctorul BRENER, *specialist mamoş*, boli de femei, consultă dela 2 până la 6 p. m.

x Ministerul instrucţiunii a făcut la Iaşi următoarele numiri :

D. M. Bantaş, profesor la şcoala normală din localitate, inspector şef al regiunii a XII-a Iaşi, în locul d-lui Neagoe Popeea.

D. Al. Băleanu, profesor la gimnaziul „Ştefan cel Mare“, inspector secundar.

D. Dumitriu Bejenaru, inspector primar la circ. XIII-a şcolară Iaşi.

D. C. Rolea, revizor şcolar al municipiului Iaşi.

x *Premiul Nobel* pentru literatură pe anul 1928 a fost decernat filosofului francez Henri Bergson şi scriitoarei norvegiene Undset.

Pentru chimie, premiul Nobel a fost acordat profesorului Heinrich Wieland din Muenchen şi profesorului Windaus din Gota.

x *La Bacău* s'au depus până acum următoarele liste de candidaţi : lista liberală Nr. 1 în frunte cu d. N. Botez, lista lupistă Nr. 2 în frunte cu domnul prof. I. Borcea ; lista naţional-ţărănistă No. 3 în frunte cu d. M. Văgăunescu şi lista cuzistă No. 4 în frunte cu d. Iuniu Leca. Probabil că se vor depune şi alte liste.

Magazinul Universal

„RATA“

str. Gh. Mârzescu 34

Fiind bine asortat cu : Imbrăcăminte, Incălţăminte, Manufactură, Tricotaje etc. etc. vinde cu **preţuri reduse** şi **plătibil în rate lunare.**

Lei 100 Kilogramul **Lână laie** recolta 1928 spălată, uscată şi scărmănată numai

„La Cămila“

Iaşi, str. Anast. Panu 47

La cantităţi mai mari se face reducere.

Fotografii de toate felurile, executate în mod artistic, puteţi obţine cu preţurile cele mai reduse la

Institutul de Artă fotografică
FOTO „MIMOZA“
MATEI SUCHĂR, - IAŞI
strada Elena Doamna 1 bis

DOCTOR
N. L. Birnberg
Specializat la Paris
Boli interne, boli de femei Naşteri
Tratamentul bolilor de inimă, plămâni
Curenţi de înaltă Frecvenţă
IAŞI—STR. CUZA VODA No. 1
(vis-a-vis de Farmacia Jelea)
Consult. 10-12 a. m. şi 3-7 p. m.
Pentrusăraci zilnic gratuit.

DOCTOR
L. HEITEL
MAMOŞ
De la clinicile din Berlin, Viena Frankfurt
Boli de femei şi naşteri
Str. Săulescu 2 (ulături de Biserica Talpanari)
Consultaţiuni 4—7 p. m.
Pentru săraci gratis zilnic.

DOCTOR
Sebastian Pineles
medic de spital
Specializat la Paris şi Viena
în boli de copii şi sugaci
RAZE ULTRAVIOLETE
Consult. 2—4 p. m.
str. Gh. Mârzescu 16, etaj
(Casele foste Kessim)

Dr. G. Sava-Goiu
s'a mutat în str. Vasile Conta No. 26 (din str. Lăpuşneanu),
Consultaţii pentru
BOALE DE OCHI
2-4 p. m., în zilele de lucru.

Dr. M. Sharristh
Boli interne şi de copii
s'a mutat în
strada Sf. Lazăr No. 72
(prin str. Palat)
Consult. 8—10, 2—4, 6—8

DOCTOR
M. SPITZER
fost intern al spitalului Sft. Spiridon
Boli de copii şi interne
Boli venerice
RAZE ULTRAVIOLETE
Consult. 8-12 a.m. şi 3-7 p.m.
Strada Nicolina 10

DE INCHIRIAT două camere mobilate cu intrări separate în str. Lăpuşneanu No. 35 în curte jos la Elisée.

CRONICA DRAMATICĂ
de *Wratislavius*

Teatrul Naţional :

Corul Cazacilor de la Don

DIRIJOR: **SERGE JAROFF**

(Continuare din pag. I-a)

file atât de precis puse la punct şi cu atâta bogăţie de culori şi nuanţe în interpretarea operei cântate.

Inchizi ochii şi ai iluzia unei orgi minunate sau a vre-unui harmonium perfect, atât e de armonică acordarea vocilor—una în funcţiunea tuturor şi toate la un loc în funcţiune de una singură sau de fiecare în parte.

Dar coralul oricât de adânc impresionează, el rar zgudue. Este o deosebire. Când stau în biserică (sau în templu) şi aud o liturghie un coral sau un psalm, eu mă simt profund mişcat, dar în nici-un caz nu'mi bate inima puternic, aşa'ncât să simt nevoia imediată de a ridica mânile şi să izbesc cu putere o palmă 'ntr'alta.

Aceia care ţipă şi aplaudă la finele unui program religios (sau chiar laic—dar la care prevalează nota de ansamblu) o fac sau din snobism sau—din deprindere.

Alt-fel însă e cazul, când se cântă o baladă, cu predominarea notei de solo şi corul e redus la rolul unui simplu ecou, ecou extrem de armonios, de rară gingăşie sau de vijelie elementară. Dar aci *noblefa glasului prim* trage mult în cumpănă. Ne amintim şi acum—fiind-că vorbim de solişti, de admirabilul bariton sau de tenorul liric de rară puritate când au cântat *Stenika Razin* sau *„Vecerniii Zvon“* (la Elisabeta).

Iar dacă d-l *Jaroff* este un excelent dirijor, ce reuşeşte să domineze, el cel mai scund dintre supuşii săi, noi am fi vrut să auzim *Ei uchnem* în versiunea (sau cum spune dumnealui) în „aranjamentul“ care dă o mai mare importanţă notelor tenorale decât celor ale başilor şi baritonilor gravi.

Noi îi avem altfel în imaginaţie pe nenorociţii luntraşi, ce trag extenuaţi odgoanele pe malul Volgăi. Ca atare explozia uraganului dinamic, dacă este impresionantă ca debit grozav de glas, nu evoacă însă tabloul adevărat, aşa precum o fac tenorii lirici (susţinuţi de restul corului) până ce ajung treptat, treptat la acel *morrendo* atât de impresionat încât chiar după ce cântecul a încetat noi par'că tot mai auzim frânturi de melodie, aduse pe-o undă de vânt de departe, departe de tot, din piepturile istovite ale sărmanilor luntraşi...

„Cazacii“ au devenit cătăreţi de meserie, din nevoia de a trăi. Dar nici-unul credem, că nu s'a făcut o educaţie a glasului aşa fel ca să înfrunte repertorul dificil al muzicei academice. Ci ei trebue să rămână la muzica populară, aceia care răscoleşte inimile şi zgândăreşte o lacrimă la cel cu sufletul plin.

Aceasta e tactica primilor „Cazaci“ ce-au fost pe aici.

Cei de Miercuri seara au însă veleităţi mai mari. Graţie excelentului dirijor dl *Jaroff*, ating perfecţia technică a unui cor de rangul întâi, cu repertor pe alocuri tot de rang prim, cu impresionante compoziţiuni religioase.

Eu personal însă, când doresc să aud muzică religioasă, o ascult în lacaşul sfânt, în atmosfera corespunzătoare.

Iar pe „Cazaci“ îi prefer să'mi cânte motive populare, cu chiote, cu şuerături, cu dansuri şi cu toate dichisurile.

Ca'n tabăra cazacilor... W.

UNIVERSITATEA
-IAȘI-

Biblioteca Universității
Loco

Anul XXV No. 6454 — 3 LEI EXEMPLARUL — DUMINICA 18 NOEMBRIE 1928

OPINIA

ZIAR POLITIC COTIDIAN

ABONAMENTE
Lei ... pe an
„ 50... luni
„ 300 ...

ANUNCIURI
se primesc la toate
Agențiile de Publicitate
și la
Administrația ziarului
Iași—Str. Gh. Mârzescu 17

SUPRIMAREA REGIMULUI DE EXCEPȚIE

și acordarea amnistiei generale

Printre primele acte de guvernămînt ale cabinetului Maniu se numără suprimarea cenzurii și a stării de asediu. Cenzura dispare cu desăvîrșire, starea de asediu se mai menține provizor pe o fișie de teren dealungul granițelor noui,—dar și în acea regiune înlăturîndu-se jurisdicția militară și redînd pe cetățean judecătorilor săi firești.

Ințelegem această etapă de tranziție în suprimarea stării de asediu, ca o condescendență pentru autoritatea militară și ca o hezitare inevitabilă a cercurilor înalte, sub suggestia regimului excepțional de 12 ani neîntrerupți.

In spiritul nostru imparțial, ferindu-ne întotdeauna de atitudinea opozantului cu orce preț, salutăm orizontul larg al vieții cetățenești normale și libere, aprobînd pe conducătorii care ne smulg de pe umeri povara unei îndelungate și inutile stări în afară de lege.

Stare de asediu inutilă, pe care n'o mai întîlneam nicăeri în Europa și care ne reamintea, exasperant, calvarul uriaș al războiului respins astăzi cu îndârjire de toate forțele producătoare, intelectuale și morale ale popoarelor.

Stare de asediu ilegală, care încuraja bestialitatea unora dintre agenții executivi, de cea mai inferioară speță balcanică, și care nu aducea nimănui vre-un folos real. Intr'adevăr, starea aceasta, *inventa* primejdii anarhice de jos în sus, care nu existau în realitate, și tocmai contrazicea firea blîndă și răbdătoare a nației românești.

O stare inutilă chiar pentru intenția guvernărilor autoritare,—căci legislația normală este suficientă spre a servi ca instrument împotriva mișcărilor cetățenești de orce natură.

Guvernele liberale și averescane au făcut inexplicabila greșală de a menține un regim de excepție care nu ne-a adus nici un folos real, ci numai le-a știrbit popularitatea și le-a micșorat simpatia maselor.

*

Se anunță că noul regim pregătește și amnistia generală, militară și politică. Va fi un zăbranic de omenie aruncat peste un trecut de multă suferință,—o uitare inimoasă a greșelilor (fatalmente omenești), o curmare a multor nedreptăți și o reparare a nenumăratelor greșeli.

Spiritul de învrăjbire și răzbunarea justițiară nu și mai aveau rostul la zece ani după război, între semeni dintre care cu greu poți alege pe îndreptățitul de a ridica piatra contra semenului,—cu toții avînd-ne păcatele înscrise pe implacabilul răboj al vieții.

Frăția și compasiunea sunt condiții esențiale pentru desvoltarea normală a societăților civilizate. Pretutindeni, în grade diferite, dar pretutindeni a fost satisfăcut acest imperativ social. Și nu era cu putință ca noi românii să ne afundăm necontenit într'un pidosnic înțeles al lucrurilor.

Simțim un aer proaspăt cum ne învăluește și nădăjduim că nu va mai putea să ni-l otrăvească nimeni, nici-odată.

C. R. GHIULEA

Actualități politice

Atitudinea U. E. R.

Fantomatica organizație U. E. R. în congresul dela București a hotărât să meargă în cartel electoral cu guvernul.

U. E. R. este consecventă: ea merge totdeauna cu guvernul. Și, bineînțeles, n'are nici o vină dacă guvernele sânt ele neconsecvente și tot se schimbă de la un partid la altul.

Numai delegații din Iași la congresul U. E. R. au susținut altă teză, arătând că Ueriștii din Iași vor vota cu liberalii în fruntea cărora candidează o personalitate menită să joace în viitor un rol dintre cele mai de frunte, în viața politică a țării

Moravuri...

Parchetul a fost informat că agentul național țărănist Musculu (destinat a fi numit pretor) și-a alcătuit o bandă care deocamdată a maltratat pe cântărețul bisericesc Platanov din Zagarancea și pe locuitorul Plescan din Ungheni.

Credem că autoritățile vor lua măsuri și vor pune capăt sistemului. Altfel nu se va mai putea spune că se fac alegeri libere, sub teroarea particulară a bătăușilor de soiul acesta.

Economiile curioase!

S'a anunțat că—în scop de economie—ministerul comunicațiilor va fi contopit cu ministerul lucrărilor publice. In schimb, se va creia un subsecretariat al lucrărilor publice, pentru d. Pompiliu Ioanițescu.

Adica: facem economii, dar menținem cheltuelile,..cum ar zice Caragiale. **Int.**

Din toată lumea

Febra și păsările. Cumplita febră tropicală care a bîntuit la Atena în ultimul timp, în afară de miile de morți provocate, a mai avut o urmare tristă. Toate păsărelele din Atena au dispărut. Copacii sînt goi, grădinile rămîn tăcute.

Nu se știe cauza adevărată a exodului păsărilor. Se crede însă că și ele au fost lovite de crunta maladie. O parte din ele au murit și restul s'a refugiat în alte locuri.

Și așa Atena a rămas fără rîndunele, veselia caselor, și fără privighetori, comoara nopților senine.

*

Indrăgostită la 101 ani In orașul Gullered din Suedia s'a petrecut un caz deosebit de original. O femeie în vrîstă de 101 ani și-a dat foc casei și s'a lăsat carbonizată de flacări în odaia ei.

Vecinii afirmă că bătrîna a făcut acest fapt necugetat, din cauză că în ultimul timp se îndrăgostise de un pensionar în vrîstă de 84 ani. Dar, deobiceiu vecinii cîrtesc și se întrec în minciuni.

*

Modernizarea Afganistanului. Regele Amanullah al Afganistanului a hotărît—după cum se știe— să introducă în țara lui aziatică o serie de cele mai îndrăznețe reforme, deși poporul se arată recalcitrant și conservator.

Astfel la Kabul și Kandahar s'a început să se construeasă numeroase școli profesionale și militare. Se lucrează deasemenea la instalarea de căi ferate, telefon și telegrafie fără fir.

Ceiace provoacă însă nemulțumiri generale, este deciziunea generală ca femeile să lepede voalul de pe obraz, acordîndu-li-se în acelaș timp dreptul de a-și tăia părul și de a purta rochii scurte.

Totuș, în ciuda poporului refractar, regele Amanullah este ferm hotărît să introducă aceste reforme. Și probabil va reuși.

*

Telescop uriaș. Institutul de tehnologie din California studiază proectul de construcție a unui telescop care va fi cel mai mare din lume și va da putința să se cerceteze cu mare precizie mișcarea aștrilor cerești.

Uriașul instrument va costa aproximativ 100 milioane lei.

*

Somn greu. Lîngă Jackson în statul Mississipi (Stat le-Unite) s'a produs o groaznică deraere de tren. Echipele de salvare lucrau de cîteva ceasuri, cînd iată că găsesc sub sfărmături pe un om dormind. Era un voiajor comercial din Baltimore care adormise în tren atît de profund încît nici n'a simțit deraerea și totodată a avut norocul să scape teafăr.

Extraordinar somn!

Catastrofa de pe Atlantic

Marele vapor englez „Vestris" care s'a scufundat în Atlantic, cu care prilej au murit peste 110 persoane.

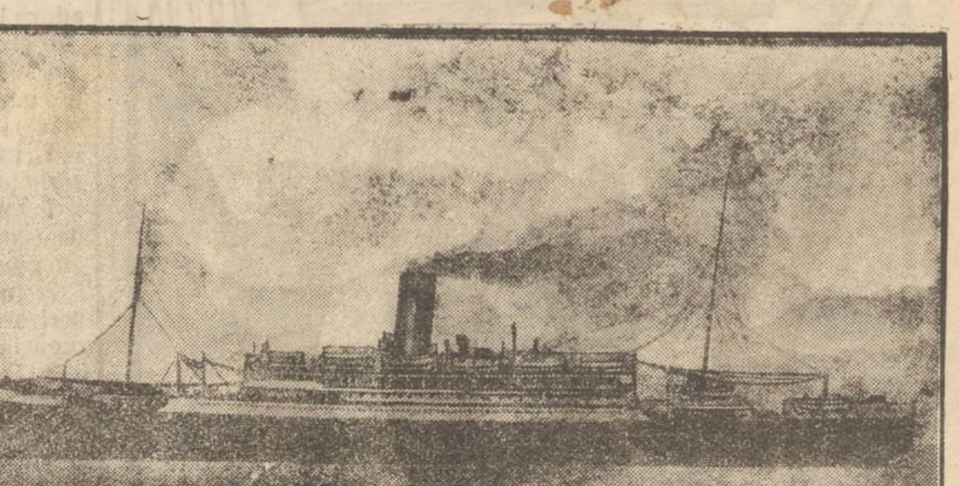

Primejdia Pelagrei

Populația satelor din lipsa unei educații higienice în ce privește hrana, cade cu procentul cel mai mare, pradă pelagrei.

Până acum se știa, din spusele medicilor, că porumbul stricat ar fi cauza acestei boli; acum în urmă s'a mai adăugat și explicația insuficienței hranei sătenilor din punct de vedere al consistenței; adică, vreau să zic că se satură poporul din masa lui, dar valoarea nutritivă a alimentelor este foarte redusă.

Astfel corpul nu capătă forță destulă pentru a putea rezista boalei.

In luna Iulie, când porumbul își dădea abia boabele, ceaunurile țăranilor erau pline,— în loc de mămăligă,— cu popușoi fierți; apoi grăunțele luate de pe ciocălăi, erau uscate la soare și duse la moară.

Sătenii au mâncat porumb crud. Iar acum în toamnă li se dă porumb alterat; căci nu se sinchisește nimeni să analizeze popușoiul care se împarte în regiunile bântuite de secetă.

Mi se pare că într'o comună s'a făcut caz de „porumb stricat" și cel ce-a făcut caz, a fost socotit „bolșevic", „anarhist"...

In aceste vremuri de criză, ar trebui o atenție deosebită din partea tuturor, dar mai ales din partea organelor însărcinate cu sănătatea publică.

Avem un țăran sărac, dator la toate băncile de prin orașe și târgușoare; dar să-l avem și bolnav, asta e nenorocirea neamului!

Luni de zile plugarii noștri au mâncat numai popușoi copți și fierți; au mâncat apoi mămăligă din grăunțe coapte la soare pe prispa casei. Care va fi rezultatul? Il vom vedea din statisticele sanitare.

Putem anticipa că pelagra — ca nici odată — își va avea victime numeroase în rândurile poporului nostru.

PREOT NEGOIȚĂ
Eroiceni—Iași

FILE DE CARNET

Procesele istorice

Tradiția populară păstrează sub formă de legende, fapte impresionante din viața de exaltare sexuală a trecutului. In această categorie poate fi înscrisă legenda lui «Barbă-albastră", a frumosului cavaler Gilles de Rais,—demoniac, vrăjitor și organizatorul primei campanii oficiale de sadici.

Procesul său inchizitorial, stârnește și astăzi o întreagă literatură oficială de ponegrire. Din această pricină, d-rul Ludov o Hernandez, într'o lucrare documentară vrea să reabiliteze pentru contemporani, memoria lui „Barbă Albastră", baron de Rais și prim mareșal al Franței. In anul 1493, acest vestit segnor retrăgându-se din cariera armelor, se dedă studiilor de magie și alchimie. In jurul castelelor sale din Machecoul încep a dispărea copii și fete tinere. Baronul de Rais este înconjurat de o bandă de aventurieri, care-i toarnă otrăvuri în vinuri și-l adorm. Apoi Antoine de Palermo, Francisco, Fr. Lombard și alți magicieni ce-i populau castelul, începeau orgiile de noapte, sacrificând pe altare mecanice, nenumărate fecioare. Copiii erau bătuți, schingiuiți, omorâți și petrecerile sadice atingeau spre ziuă, apogeul. Dr. Hernandez a stabilit însă pe bază de documente oficiale, că aceste acuzațiuni rămân gratuite, deoarece la tot ce se petrecea în castelul din Machecoul, baronul n'a luat niciodată parte.

Condamnarea la moarte a lui „Barbă Albastră", a fost o impietate față de locotenentul și mareșalul de Rais, care a secondat pe marea eroină a Franței, Ioana de Arc.

Tradiția l-a ponegrit și legenda l-a făcut odios. Totuși Barbă Albastră rămâne tipul perfectului gentilom și erou.

I. FR. BOTEZ

In pag. III-a
Ultima Oră

Iașul sărac și nedreptățit

Discuțiile dela Societatea „Propășirea Iașilor"

Sâmbătă 11 Noembrie Societatea „Propășirea Iașilor" și-a reînceput activitatea, întreruptă odată cu începerea vacanței de vară.

Prezidează dl. Prof. dr. M. Ciucă, președintele Secțiunei de Higienă. Sunt prezenți d-nii d-ri Panait Zosin, C. Tănăsescu, N. Cădere, Alex. Căpățână, Alex. Gheorghiadi, Inginerii Andrei Ionescu, Cezar Cristea, d-nul Prof. Dan Bădărău, N. Gheorghiu, N. A. Bogdan, G. Maxim, Em. Manoliu, P. Bardazare, Mayer Finkelștein, Ionescu-Dargău și Andriescu-Cale.

La ordinea zilei: cooptarea unui membru în comitetul secțiunei de gospodărie comunală, alegerea președintelui acestei secțiuni și alegerea președintelui Societății.

Dl. dr. Zosin propune ca membru în comitetul secțiunei de gospodărie pe dl. Ing. Tacu, ca unul, care a luat o parte importantă la lucrările societății; iar ca președinte al Societății D-sa recomandă pe dl. Prof. Eug. Herovanu, care prin munca și sacrificiile sale materiale și de timp s'a străduit spre a da societății organul de publicitate „Orașul nostru", care constitue un model de publicație în acest gen.

Incepând o nouă perioadă de muncă, zice d-sa, sub un nou președinte, în locul regretatului G. Cristofor a cărui tenacitate și persistență în hotărârea de a lupta pentru ridicarea târgului acestuia trebue să ne fie pururea pildă și îndemn; începând o nouă activitate și sub o nouă guvernare, ce poate să însemne — și să dea Dumnezeu să fie așa—și o schimbare de metode de guvernare spre mai bine, ne incumbă datoria de a fi cât mai des laolaltă, de a ne sfătui și sprijini cât mai strâns, în acțiunea noastră de control, de orientare a activității celor care ne cheltuesc banul și munca noastră ridicate sub forma de impozite.

Iașul a rămas tot nevoieș și nu se întrevede ca apropiat timpul când să-și poată reface starea materială cu propriile-i mijloace.

El a fost sleit și istovit de mulțimea, pe care a fost chemat s'o adăpostească în vremurile de cumpănă ale neamului acestuia și de aceia țara îi datorește încă sprijin simțitor.

Societatea noastră trebue să determine și să ajute pe aceia, care vor susține interesele Iașului; trebue să punem în lumină această datorie a țărei față de Iași. Cei care au plecat s'au achitat cum au putut de aceste îndatoriri dar cei, care vin nu știu nimic despre ceia ce dorim noi.

D. Dan Bădărău arată că România mică s'a zămislit din contopirea a două centre, prin sacrificarea Iașului în favoarea Bucureștilor. România Mare s'a născut din contopirea a cinci centre tot în profitul Bucureștilor. Dar multe din aceste centre rezistă, păstrându-și autoritatea și morală și materială, cu toate că Bucureștiul tinde să le ucidă, fără să aibă prestigiul Parisului, pe care-l imită. Bugetul statului e la dispoziția Bucureștilor, pentru ale cărui șosele de alimentare se dau 150 mil.

(Continuarea în pag. IV-a)

„OPINIA" LITERARA ȘI ARTISTICA

Rețetă stoică.

Nemulțumirile din viață provin mai totdeauna din cauza abuzului de dorinți. Vrem prea mult și realitatea ne oferă prea puțin. Din acest conflict permanent dintre viață și iluzii, rezultă deobiceiu dezamăgirile amare și înfrângerile dureroase. Un m cali râvneș e lache și automobil; o fată simplă visează un prinț.

Dacă am ști să ne comprimăm dorințile, desigur că adevărurile n'ar fi mereu triste și fericirea nu ni s'ar părea departe. Să ne gândim mai ales că ceiace avem, dacă e mai puțin decât ne trebue, e poate mai mult decât merităm.

i. b.

FAPTE

In anul 1950.

Bernard Shaw, cunoscutul humorist englez, a imaginat un dialog valabil pentru anul 1950. Astfel, autorul „Ioanei d'Arc" crede că peste 20 de ani, când cineva va întreba:

— „Copilașul matale de doi ani a început să umble pe jos?" va primi următorul răspuns:

— „Nu, încă nu poate merge; în schimb însă conduce perfect automobilul".

Poate că Shaw va avea dreptate. Cine știe?.

Cărți românești.

Sezonul literar de toamnă se arată promițător. Vitrinele librăriilor expun cărți noui și a-

(Continuarea în pag. IV-a)

Atentatul din Dublin

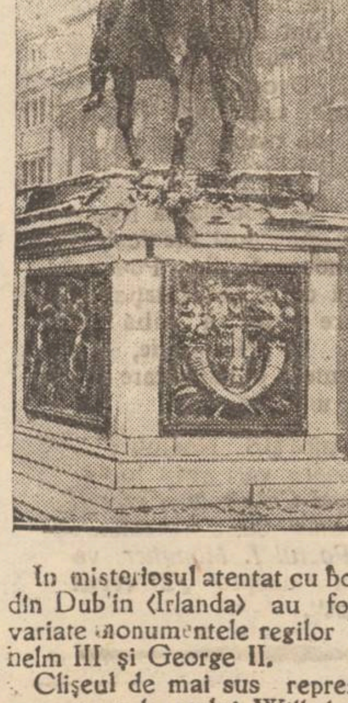

In misteriosul atentat cu bombe din Dublin (Irlanda) au fost avariate monumentele regilor Wilhelm III și George II.

Clișeul de mai sus reprezintă monumentul regelui Wilhelm, cu soclul grav avariat.

VIAȚA POPORULUI EVREU

— DESCRISĂ DE D. JACQUES PINELES —

Omului specialist vom lăsa arida sarcină de a analiza adevărul științific cu toate amănuntele lui din lucrarea d-lui Jacques Pineles. Dacă am fi avut acest rol ingrat al criticului istoric, desigur comorile de însușiri pe care autorul le-a îngropat în povestea neamului evreu, ar fi rămas o taină pentru noi. Și fiindcă niciun moment n'am comparat texte, n'am cercetat afirmațiile și n'am făcut controlul datelor, istoria evreilor ni s'a desfășurat ca un basm. Un basm lung, când pătat cu sânge și străpuns de dureri, când răscolit de fiorii unor dorinți uriașe, de himere și licăriri messianice.

D. Pineles începe povestea poporului evreu din întunericul celor mai vechi timpuri, parcurge apoi veacuri de strâmtorare, prigoană, exod și mizerie, și se oprește la epoca de față, când refacerea țării sfinte a ajuns supremul ideal al lui Israel. In tot drumul acesta de fapte, deși deobiceiu istoria este o lectură care cere eforturi de atenție, cititorul aproape nu întâmpină piedici. Este în desorierea d-lui Pineles un dar dibaci, care dă viață și culoare materiei lucrate. Autorul n'a săvârșit o operă de specialitate; el a scris povestea neamului evreesc, cu avânt, cu elan de poet, cu pasiunea unui îndrăgostit.

Sunt pagini multe în volum, în care scenele evocate devin imagini vii, tablouri reale. O pildă:

„Sabatai anunță în sinagoga din Smirna, la 10 Septembrie 1665, că el e Messia... Revelația aceasta produse o nemaipomenită și unanimă explozie de bucurie. Evreii, cuprinși de un veritabil delir messianic, pierdură simțul realității. Femeile și copiii cădeau în extaze, profetizau, aveau viziuni. Bărbații, părăsindu-și ocupațiile, căutau să obțină iertarea păcatelor prin rugăciuni mistice și formule cabalistice pronunțate în miez de noapte. In genere era o veselie unică, formidabilă, care se propaga dela om la om, ca o flacăre miraculoasă. Lumea dansa pe străzi, circula în interminabile procesiuni, lăudând pe Domnul și pe Messia. Orașul întreg răsună de un imens strigăt de aclamare pentru Sabatai Zwi".

Și ca aceasta, sunt nenumărate evocări în lucrarea d-nului Pineles. Amintim scenele de persecuție și măceluri, viața de lacrimi și suspine de ghettouri, sau încercările ascunse de a înmuguri speranțele timide din suflete, până la desăvârșirea unui ideal, la dorința supremă de reîntoarcere „în pământul făgăduinții".

*

Despre Moisi, d. Pineles are o părere desigur mai mult științifică, decât impregnată cu misticism inutil. Deaceia, credem, această părere fixează lămurit rolul pe care l'a avut uriașul personaj biblic în viața poporului evreu. D. Pineles ne spune:

„Existența reală a lui Moise nu-i demonstrată. Nu putem totuș spune că nu a existat. Aceasta, fiindcă marile idei nu se nasc din gol; ele cresc într'o conștiință individuală. Desigur că o religie nu poate fi produsul unui om, — dar e tot așa de sigur că nu se poate concepe unitatea și avîntul unei religii, fără influența unei voinț

(Continuarea în pag. IV-a)

TUNGSRAM

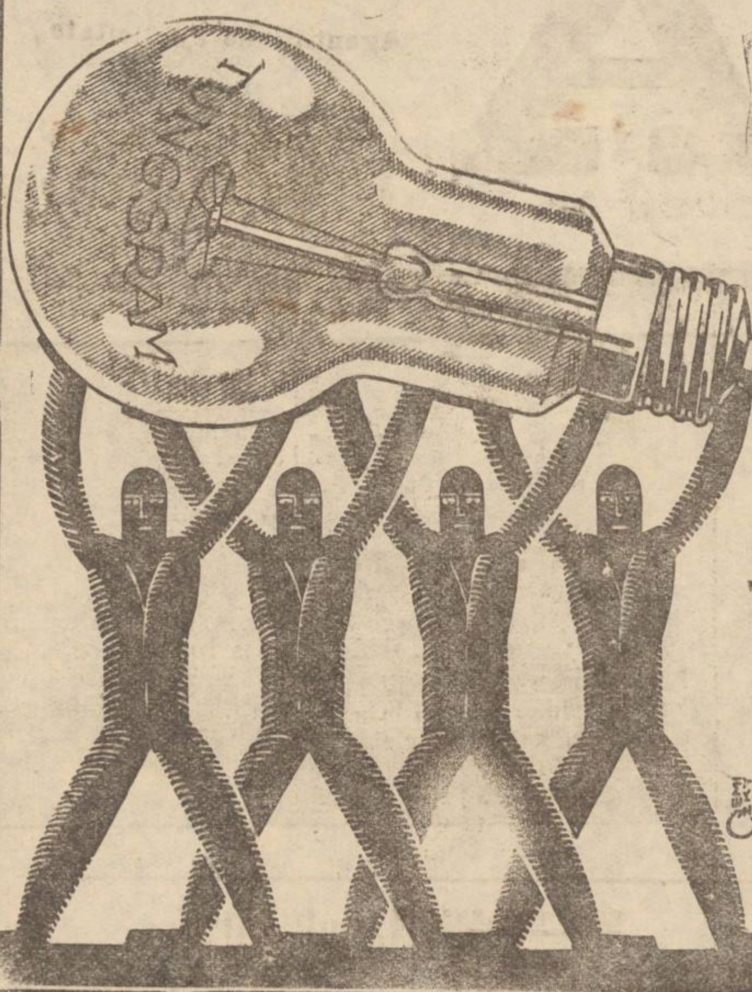

DISTRIBUŢIA

Societatea Anonimă pentru distribuirea produselor petroleului

INCUNOŞTIINŢARE

La depozitul nostru din Iaşi strada Şoseaua Moara de Foc No. 42, (vis-a-vis de Manufactura de Tutun) vindem:

PETROL rafinat	**Lei 6.30**	**kgr.**
Benzină uşoară pentru automobile	**„ 11.—**	**litrul**
Benzină grea denat.	**„ 8.30**	**kg.**
Motorină denat.	**4.—**	**kgr.**

Produsele provenite din rafinăriile cele mai mari din ţară: „Steaua-Română", „Astra-Română" şi „Romano-Americană"

DISTRIBUŢIA de PETROL IAŞI

Dinţi frumoşi şi sănătoşi

OBTINETI INTREBUINTÂND

APA DE GURĂ

PASTA DE DINŢI

MENTA

Dr. Dralle

De vânzare la Droguerii, Farmacii şi Parfumerii.

Cu mare Atenţiune ! !

Faţă de împrejurările vieţei, tot omul indiferent de etate, clasă sau profesie, are greutăţi de înlăturat şi dorinţe de realizat. Incepând din şcoală, să studiez uşor, să nu uiţi, la examen să nu te intimidezi. Ca tineri să nu suferi consecinţele dragostei, să fii iubit-(ă) de cine doreşti, să cunoşti aceste secrete în viaţă. In căsătorie să ai linişte, să înlături nemulţumirile, invidii etc. Să nu sufere nimeni de tulburări nervoase, să se înlăture defectele ca; gelozie, ambiţie etc. Să nu sufere de idei fixe care duce la neurastenie, sinucideri şi fapte nesocotite. — Să înfluenţeze pe cine doreşti, prieteni, camarazi, inferiori, superiori; în profesie, afaceri, etc. Să reuşeşti mai uşor în cele dorite. — Oricine va putea reuşind acestea, va deveni o putere *Magnetică, Spirituală*. Tot omul o posedă ca dar; să afle secretul şi să înveţe cum să exercite.

Prin noua lucrare apărută, din experienţe şi practică de Magnetismul Spiritual, oricine va învăţa uşor. Lucrare complectă cu exemple, explicaţii, teorii, lecţii şi reţete clare — 3 volume. — *Evoluţia Omenirei, Minunile Omenirei* şi chiar Ocultistă, plus Secretele magiei şi altele. Dacă nu e nevoie să fiţi Spiritişti, dar e nevoie să ştie oricine pentru motivele de mai sus. — De vânzare la librăriile: Socec, Ionescu, Invăţătorul Român, Vasile Alexandri pe strada I. C. Bratianu şi la autor:
Spiritist Săvescu strada Albineţi No. 22, Iaşi

Mantile de astrahan

precum şi orice fel de mantile de blană pentru dame

A. Katz & Sohn

CERNĂUŢI, str. I. Flondor

Fondat în anul 1897

Gata şi după măsură. **Execuţie ireproşabilă**

Doctor A. Dascăl

BOLI DE COPII ŞI INTERNE VENERICE ŞI SIFILIS

Tratamentul radical al Blenoragiei acute şi cronice; al sifilisului în toate perioadele boalei. **BĂI DE LUMINĂ. RAZE ULTRAVIOLETE** tratează: *copii* rachitici anemici, limfatici, slabi, convalescenţe, *adulţi* reumatici, artritici, adenite, furunculoze, sciatica, afecţiunile pielei şi păr. — Consult. şi tratament 10—12 a. m. şi 2—8 seara.

IAŞI STR. CUZA-VODĂ 42 (casele Cristofor) vis-à-vis de Camera de Comerţ

DOCTOR

L. HEITEL

MAMOŞ

De la clinicile din Berlin, Viena Frankfurt

Boli de femei şi naşteri

Str. Săulescu 2 (alături de Biserica Talpalari)

Consultaţiuni 4—7 p. m.

Pentru săraci gratis zilnic.

Nu uitaţi că:
ne mai desparte patru zile până la reprezentaţiile

Teatrului de Artă din Moscova

ce au loc în

SALA ELISABETA

şi nu uitaţi că:
puţinele bilete rămase sunt luate zilnic cu asalt.

Parohia Bisericei Talpalari

aduce la cunoştinţa enoriaşilor săi şi a evlavioşilor creştini din tot oraşul, că pentru anul în curs s'au luat următoarele măsuri:

1. In fiecare Duminică şi sărbătoare serviciul divin va fi înfrumuseţat de corul studenţilor basarabeni, care au un repertor destul de bogat.
2. In fiecare Mercuri şi Vineri seara la orele 5 se fac rugăciuni acatiste.
3. De fiecare dată serviciul divin va fi însoţit de predici şi citiri din cărţile sfinte.

Biserica va fi încălzită şi bine iluminată.

Econ. Ioan P. Ţincoca
Paroh

adevăratele pudre de orez"

în cutii de metal

Fleurs d'Amour

Psyka

PRODUSE RECOMANDATE:

Crème Aména (crema grasă)

Crème Delicia „Le Jade" (crema uscată)

ROGER & GALLET

Paris

Nu cumpăraţi

BLĂNĂRII

până nu veţi vizita marele depozit de la casa

ALTER DAVID S-sor

din str. Ştefan cel Mare 16 în magazinul

„LA PRIMAVARA"

unde vă veţi convinge de superioritatea mărfurilor şi de marea reducere de preţuri.

PIERDUT buletinul biuroului de populaţie, eliberat de comisia V-a Chişinău. Il declar nul şi fără valoare în mâinele oricui s'ar găsi.
MATEI SFIDRISCHI
Calea Gălăţii 10

BLĂNAR DE LUX din Bucureşti, lucrează în familie. A se adresa în str. Colonel Langa No. 17 la d. Ştefan Năstăsescu.

DE INCHIRIAT două apartamente compuse din 2 camere, magazie de lemne, lumină electrică şi apă în str. Sf. Teodor No. 8, 10. A se adresa la proprietar Librăria şi Tipografia „Edison" strada Ştefan cel Mare No. 20.

DE INCHIRIAT în strada Asaki No. 6, camere mobilate, libere imediat,

DE INCHIRIAT în centrul oraşului, două camere pentru birou. — A se adresa D-lui Osias Sanielovici str. Academiei 2 Iaşi.

SE CAUTA o basculă de ocazie, până la 1500 Kgr. A se adresa D-lui Osias Sanielovici, str. Academiei 2 Iaşi.

România
Corpul Portăreilor Tribunalului Iaşi
PUBLICAŢIUNE No. 424
Anul 1928 luna Noembrie 12

Se publică spre cunoştinţa generală că conform Adresei Jude Ocol 2 Urban Iaşi No. 30310 | 1928 se va vinde prin licitaţie publică în ziua de 4 Decembrie 1928, ora 10 a. m. averea mobilă sequestrată cu procesul verbal No. 119 | 1928 de la Dl. Petru Nicolau proprietar din Iaşi str. Unirei No. 11 în pretenţia Primei Soc. Econ. Iaşi, averea consistând din: una maşină de cusut pe picior sistem Saturn, un ceas pendul, una ladă de fier cu postamentul ei.

Vânzarea se va face pe bani gata la domiciliul debitorului în asistenţa D-lui com sar respectiv.
Portărel, Indesc frab.l

UN RĂSPUNS

Săntem rugaţi să publicăm următoarele:

Mult stimate Domnule Director,

Vă rog să bine voiţi a insera în onoratul d-voastră ziar următoarele, ca răspuns ziarului „Mişcarea" cu data de 17 Noembrie a. c.

Domnul Profesor N. Costăchescu nu are de răsplătit oameni de casă,—fiindcă nu are asemenea oameni,—ci, doreşte ca delapidările şi jafurile să înceteze şi de la această oropsită instituţie: Spiridonia.

„Om de casă" e autorul principal al proaspetei delapidări de şase sute şase zeci mii lei din casa Spiridoniei.

„Om de casă" a fost principalul autor al vestitei panamale operată la această instituţie şi pentru care justiţia a avut atât de mult de lucru în 1911,— şi când spaţiul îmi va permite, voi indica şi pe ceilalţi „oameni de casă".

Primiţi vă rog, Domnule Director, stima mea.

GH. NEGRESCU

In jurul neregulilor dela institutul gregorian

Casierul acuzat s'a îmbolnăvit

Am relatat că Epitropia Sft. Spiridon a reclamat Parchetului pe casierul Răducanu dela spitalul „Maternitatea", pentru delapidarea sumii de 668.000 lei. Epitropia Sf. Spiridon, după descoperirea lipsei sumei de bani, a dispus o anchetă, pentru a stabili modul cum casierul a cheltuit banii.

Cercetările însă nu se pot face cu succes, întrucât casierul a fost apucat de o sincopă şi de 3 zile, în urma atacului, nu mai poate vorbi. Un medic stă în permanenţă în preajma casierului, cercetând mersul boalei.

DOCTOR

Natalia Schleier

de la clinica din Viena

Specialistă în boli de femei şi copii, Naşteri

Consult. 2—6 p. m.

s'a mutat str. Păcurari 21

DOCTOR IN MEDICINĂ

M. WECHSLER

Specializat în Franţa în

ARTA DENTARĂ

Boli de gură şi de dinţi

Consult. 9-12 şi 2-7 p. m.

IAŞI, Str. Ştefan cel Mare 13

Casele Leon Mayer

Doctor H. SIRCHIS

fost intern de spital

Boli Interne şi Venerice

tratează după ultimele metode ştiinţifice.

Consult. 8-10 a. m. şi 2-7 p. m.

Iaşi, str. Cuza Vodă 9

vis-a-vis de Prefectura Poliţiei

Pentru săraci gratis

Dr. M. Sharristh

Boli interne şi de copii

s'a mutat în

strada Sf. Lazăr No. 72

(prin str. Palat)

Consult. 8—10, 2—4, 6—8

DOCTOR

OVIDIU CORDESCU

Boli şi operaţiuni de NAS, GÂT şi URECHI

Consult. 3 jum. — 6 jum.

Iaşi, str. Lăpuşneanu 27

DOCTOR

Isac Avram

specializat la clinicile din Pavia, Milano şi Genova

Boli interne, Sifilis, Venerice

Băi de lumină (Phototherapie)

Raze Ultraviolete, *Raze* Infraroşii. *Diathermie,*

Electrotherapie: tratament electric prin curent galvanic, faradic, de înaltă frecvenţă, sinusuidal; endoscopie, cauterizare, masaj vibratoriu, băi hidro-electrice, etc.

strada Costache Negri No. 10 vis-a-vis de Farmacia Zfass (Esculap).

Consult. 8-10 a. m.; 3-6 p. m.

Un viol bestial ÎN LOCALITATE

Autorităţile cercetează un viol bestial comis în localitate.

O fetiţă de 7 ani, Ortansa Iacob din Str. Ţicăul de Sus 55, a fost violată de un vecin.

Acesta, suferind însă şi de o boală venerică, i-a a transmis-o fetiţei nevinovate.

Copila, plângându-se mamei de dureri, mama a adus cazul la cunoştinţa autorităţilor poliţieneşti.

MORT LA 111 ANI

celibatul, taina longevităţii

In ziua de 13 Noembrie a încetat din viaţă în com. Hermeziu—Iaşi, săteanul Ion Talabă, în vrâstă de 111 ani.

Bătrânul Talabă n'a suferit de nici o boală toată viaţa; iar celor cari îl întrebau ce regim să ducă pentru ca să ajungă la această vrâstă înaintată, el le spunea să nu fumeze, să bea şi vin, însă în mod în mod cumpătat; să nu mănânce carne decât odată pe săptămână vara, şi de două ori iarna, şi... să nu se însoare.

La înmormântarea bătrânului Talabă, au luat parte mulţime de săteni din comunele de prin împrejurimi.

Rezultatul examenului pentru ocuparea de funcţiuni administrative

Astăzi s'au dat primele rezultate dela exameuul de capacitate pentru ocuparea de funcţiuni administrative ţinut la prefectura jud. Iaşi.

Dintre primii 40 de candidaţi examinaţi au fost declaraţi reuşiţi următorii 29:

Lişmanu Gheorghe, Antoniu Constantin, Gherasim Mihai, Onofraş Dumitru, Gheorghiu Floica, Popa Gheorghe, Erbiceanu Constantin, Gâtstrâmb Simion, Stefură Andre, Ionel Maria, Cazacu, Alexandru, Natalia M. Turcu, Verşescu Gh, Harbuz Necula, Miha Grigoriu, Fieru Ioan, Luchian Constantin, Andrei Th. Constantin, Petrache Alexandru, Condurache Gheorghe, Lână Gh., Mezin Veniamin, Zlăvog Ioan, Strub Constantin, Condrea Gh., Botez Vasile, Mandator Eugenia, Bulboş Alexandru, Puşcaşu Vasile.

Examenul va continua mâine după amiază, la orele 5.

Inchiderea sesiunii Consiliului judeţean

Consiliul judeţean s'a întrunit aseară la prefectură.

D. Căpriţă, preşedintele consiliului, a prezentat pe noul prefect d. prof. Petrovanu, care este şi vice-preşedintele consiliului. D-sa şi-a exprimat încrederea că noul prefect va lucra în armonie cu consiliul judeţean, deoarece atât aleşii sătenilor cât şi reprezentantul guvernului, au acelaş program de activitate: legalitatea şi munca cinstită pentru propăşirea judeţului nostru.

A răspuns d. prefect Petrovanu, mulţumind pentru vorbele frumoase ce i-au fost adresate şi spunând că are credinţa că lucrând în colaborare cu consiliul judeţean, va putea înfăptui o operă durabilă în judeţ.

Au mai vorbit d-nii M. Negruzi, Bejan, Cerkez şi Ventonică, cari au urat succes noului prefect.

In urmă s'a hotărât ca actuala sesiune a consiliului să fie închisă; urmând ca în viitoarea sesiune de Decembrie, să se voteze bugetul prefecturei şi să se efectueze şi celelalte lucrări de gospodărie.

x *Parastasul pentru Maria Moruzzi,*— Azi dimineaţă a avut loc un parastas de 7 ani la cimitirul «Eternitatea» pentru *Maria Moruzzi,* fosta conducătoare a „Crucii Roşii" filiala Iaşi.

Au asistat la parastas comitetul local al „Crucii Roşii" şi câteva persoane din lumea politică ieşană. Serviciul religios a fost oficiat de vicarul Le., de protoereul Dinescu şi pr. Andriescu.

Au ţinut cuvântări d-nii I. Prassa, dr. Dockman şi pr. Andriescu.

INFORMAŢII

x TĂIAT DE TREN.—Autorităţile ceferiste au fost ieri înştiinţate că cu ocazia manevrărei unui tren de marfă în gara Floreşti, trenul a tăiat în bucăţi pe acarul Ion Jitaru din Dumbrăveni-Soroca.

x **Noul director al prefecturii de poliţie.**—D. avocat Cezar Ioan, neputând ocupa postul de sub prefect al judeţului, deoarece pentru aceasta se cere o vechime de pretor,—a fost numit director al prefecturei de poliţie.

x Delegaţia permanentă naţional-ţărănistă s'a întrunit aseară la orele 6 la locuinţa d-lui N. Cananău.

S'a constituit un biurou electoral, compus din toţi şefii de sectoare, sub preşidenţia d-lui N. Cananău. S'a mai hotărât ca Duminică să aibă loc mai multe întruniri atât în oraş cât şi în judeţ.

x Cunoscutul librar ieşan d. Elias Şaraga a făcut contestaţie împotriva alegerilor dela spitalul israelit. Pintre alte motive de contestaţie, este şi faptul că la alegere a participat un număr infim de votanţi, aşa încît mulţi dintre aleşi nu reprezintă adevărata massă a populaţiei evreeşti din Iaşi. D. Şaraga preconizează înfiinţarea unei comunităţi, care să servească real la spitalul israelit populaţia nevoiaşă.

x Un incendiu a distrus astă noapte gospodăria săteanului Ioan Budişteanu din com. Voineşti (Iaşi).

Focul, care a luat naştere de la coşul sobei, a cauzat pagube însemnate.

x Astăzi au sosit la Iaşi numirile d-lor M. Bantaş ca inspector şef al regiunii 13-a şcolare; N. Popovici inspector al învăţământului primar particular Titus Hotnog inspector al învăţământului secundar particular; C. Rolea revizor şcolar şi Dumitru Bejenaru inspector şcolar regiunea 13-a.

Noui inspectori vor depune jurământul în faţa prefectului de judeţ şi Luni dimineaţa îşi vor lua posturile în primire.

FERIŢI-VA de bolile căilor respiratorii. Luaţi regulat pastilele Panflavin, cu gustul plăcut. Ele oferă cea mai bună apărare contra tusei, anghinei, gripei e. c. *De găsit la farmacii şi droguerii*

x *Biserieeşti.*—I. P. S. S. Mitropolitul Pimen a conferit rangul de econom stavrofor preotului Emil Vasiliu dela parohia Davideni-Fălticeni, pentru rodnica activitate pe tărâmul bisericesc.

— Mitropolia Moldovei a intervenit din nou pe lângă Ministerul de Interne pentru darea de dispoziţiuni pentru aplicarea legei repaosului duminical; de oarece în special cârciumile fiind deschise în zilele de sărbătoare, sătenii îşi pierd sănătatea, banii şi timpul în aceste localuri, în loc să se odihnească şi să meargă la biserică.

— Consiliul central bisericesc a comunicat Mitropoliei noastre convenţiile de asigurare a bisericilor, cerând tot odată tabloul locaşurilor sfinte din Eparhia noastră care vor fi asigurate.

x Un număr de peste 100 avocaţi au cerut decanului baroului ieşan să intervie pentru reînfiinţarea biroului de proceduri pe lângă corpul de portărei.

x Comitetul de direcţie al partidului poporului din localitate, a lansat un manifest către săteni, semnat de toţi fruntaşii averescani.

Se observă din conţinut o atitudine vrăjmaşă împotriva liberalilor, şi o apropiere de naţional ţărănişti.

x Examenul de generali ce urmează a fi dat de colonelii necombatanţi, a fost fixat în ziua de după 20 Decembrie.

Examenele vor avea loc la Ministerul de război din Bucureşti.

ECOURI. — Societatea filantropică „Dispensarul Medical şi Azilul de noapte" din Podu-Roş anunţă că reprezentaţia de cinema care urma să aibă loc Duminică 18 Noembrie, s'a amânat pentru o dată care se va anunţa ulterior.

— Duminică 18 Noembre a. c. ora 9 seara va avea loc în localul *Ligei Culturale Evreeşti* din str. Palat 62, o şezătoare literară. *Poetul I. Mangher* va conferenţia despre „**Teatrul Modernist**".

ULTIMA ORA

Un accident al reginei Elisabeta

Paris 17.—Ex-regina Elisabeta a Greciei a suferit ieri un accident.

Pe cînd trecea prin piața Vendôme, avînd în mînă o umbrelă deschisă, s'a spart un geam dela etajul al treilea al unei clădiri. Cioburile de sticlă au căzut peste regină, au rupt umbrela și au zgîriat-o ușor la față.

Cazul Petrescu-Comnen

București 17.— D. Petrescu-Comnen, ministrul României la Berlin, a sosit ieri în București și s'a prezintat d-lui Mironescu, ministru de externe, căruia i-a făcut un raport asupra împrejurărilor în care s'a semnat acordul româno-german.

Se afirmă că d. Comnen nu se va mai intoarce la postul său.

Evitarea crizei politice în Germania

Berlin 17.— In Reichstag s'a încheiat discuția în chestia construcției noului crucișător-cuirasat.

Propunerea social-democraților de a se opri construcția a fost respinsă cu 255 voturi contra 203. Pentru propunere au votat socialiștii și comuniștii, iar contra propunerii au votat toate partidele burgheze, afară de prupurea economică ce s'a abținut de la vot.

Moțiunea de neîncredere în guvern propusă de comuniști a fost respinsă. Deasemenea a fost respinsă cu 392 voturi moțiunea de neîncredere în generalul Groener, ministrul de război.

Parlamentul englez

și cazul ex-prințului Carol

Londra 17. — In Camera Comunelor, la discuția legii asupra reglementării circulației străinilor, deputatul Landsbury a cerut sv nu se mai primească în Anglia refugiați politici și în special pe acei de origină regală. Deputatul a dat ca exemplu recentul caz al ex-prințului Carol al României.

O nouă amânare

a conferinței romîno-ungare

București 17.—Ministrul nostru de externe a exprimat ministrului Ungariei la București dorința de a se amîna cu încă 15 zile conferința romîno-ungară în chestia optanților, care trebuia să se întrunească la Rapalo la 20 Noembre.

Procesul Fălcoianu

București 17.—Curtea de Casație a început ieri judecarea recursului fostului director general al „Monitorului oficial", Al. Fălcoianu, contra condamnării sale la cinci ani închisoare.

Au pledat d-nii I. Gr. Perietianu și Osvald Teodoreanu.

Procesul a rămas în continuare pentru 30 Noembre.

D. Maniu în campanie electorală

București 17.—Zilele acestea d. Maniu va face o scurtă călătorie în Ardeal, participînd efectiv la companla electorală. Șeful guvernului va lua cuvântul în câteva orașe.

Stabilizarea levei bulgare

Sofia 17.—Sobrania a votat ieri în unanimitate proectul de stabilizare a levei la cursul de 26,20 leva hârtie pentru o levă aur.

Se vor tipări banenote noui de 200 leva, 500 leva, 1000 leva și 5000 leva valoarea aur. Se vor bate și monede de argint de 100 leva, 50 leva și 20 leva la valoarea aur.

Pentru nevoile curente se va întrebuința monedă de nichel. Stabilizarea a fost aprobată și de deputații socialiști.

Astăzi se va emite împrumutul bulgar de 5 milioane lire sterling, pe piețile Paris, Londra și New-York.

PUTERNIC URAGAN

pe Marea Nordului și în Anglia

Londra 17.— O violentă furtună a aruncat pe coastă mai multe corăbii. Transatlanticile și-au întârziat mersul.

Furtuna a făcut importante avarii la căile ferate și la legăturile telegrafice și telefonice.

Spada de bronz a statuii lui „Richard Inimă de leu" a fost smulsă de vânt. Importante stricăciuni a suferit celebrul turn al parlamentului. Numeroase coșuri de fabrici s'au dărâmat.

Se anunță doi morți și 30 grav răniți.

Circulația între Doover și Callais a fost întreruptă.

Deasemenea și circulația automobilelor pe șosele, din cauza numeroșilor arbori trântiți la pământ.

Sânt temeri că vântul va spori în putere.

*

Paris 17.— Circulația aeriană între Franța și Anglia a fost suspendată din cauza furtunei. Un avion care plecase a fost silit să aterizeze forțat și s'a sfărâmat complect.

La coasta franceză furtuna face ravagii. Mai multe vase au fost avariate în portul Cherbourg, iar un vapor rusesc s'a scufundat.

La Brest cât va corăbii au fost aruncate pe stânci.

INFORMAȚIUNI

x *Epidemia de scarlatină* ia proporții alarmante. Numai pe ziua de ieri s'au declarat nou opt cazuri în străzile Buzdugan, Zugravilor, Smârdan, str. de Nord și strade a Ipsilante.

In clinica infantilă dela spitalul Sft. Spiridon s'au înregistrat deasemenea trei cazuri.

Noii bolnavi au fost izolați în spitalul amenajat în localul școalei primare „V. Alexandri". Cu acești bolnavi au fost completate și ultimile locuri din acest spital improvizat, așa încât s'a declarat din nou trista și primejdioasa situație ca viitorii bolnav să fie izolați la domiciliu.

D. dr. Bejenaru a dispus astăzi redeschiderea școlii primare „Vasile Adamachi" care fusese închisă pe timp de zece zile.

x *Desființarea revizoratului școlar.*— Ministerul Instrucțiunei a hotărât desființarea revizoratului școlar al municipiului Iași, pentru a se face cât mai multe economii și deoarece s'a stabilit că această instituțiune este inutilă.

Toate oficiile pe care le-a îndeplinit revizorul școlar al orașului, vor trece în sarcina inspectorului școlar al regiunei.

x Aflăm că ieri seara a plecat din București maiorul Alex. Idieru, din Marele Stat Major — fiul colaboratorului nostru, dr. N. E. Idieru—trimis de Min. de Războiu pentru un an, la Paris, la Tours și la Nissa, spre a se specializa pe lângă Marele Stat Major din acele centre.

x **Cantina triunghiului albastru** s'a mutat din str. Dancu în str. Vasile Conta și servește masă pentru ori și cine cu prețul de 15 și 20 lei (două feluri de mâncare și pâine la discreție).

x *Balotajul de la spitalul israelit.* Mâne are loc alegerea de balotaj pentru alegerea spitalului israelit.

Dintre candidații rămași în balotaj, cei cu șanse mai multe și care se bucură de mai multă simpatie în masa alegătorilor, sunt d-nii ing. Leon Brill, Kiva Ornștein, Ilie Mendelsohn și Getzler.

x Azi după amează se va depune la tribunal lista de candidați ai partidului poporului. Dar, intrucât se mai așteaptă desemnarea unui iorghist, nu se va depune decât capul listei, d. Ion Petrovici.

Celelalte locuri vor fi ocupate astfel:

La Cameră: Petre Pogonat, Ioan Axinte, N. Petrea, Mihail Sadoveanu, Preot Niculea, Florin Sion.

La Senat: C. Meissner și Omer Popovici.

La consiliile comunale și județene d. Const. Căpriță, și la Camera de Comerț, d. Const. Cerchez.

x Mâine dimineață la ora 10 va avea loc un match de football între echipele „Liceul Internat" și „Generala".

x **Săptămâna Crucii Roșie.** Joi 15 a. c. a început în toată țara săptămâna Crucei Roșii. Chete, serbări, conferințe de propagandă, înscrieri de noi membri, serate baluri, toate pentru adunare de fonduri căci menirea Crucei Roșii în timp de pace ca și-n timp de răsboiu este alinarea suferinței.

Anul acesta s'a dat însărcinarea de a se ocupa de cei lipsiți de hrană din județele bântuite de secetă. La apelul filialei noastre au răspuns inimi caritabile de copii mai ales, căci printre cele dintâi danii a fost acea a elevilor școalei primare G. Asaki, cărora comitetul le aduce mulțumiri și pe această cale nădăjduind că nobilul lor gest va avea cât mai mulți imitatori.

x Ieri seara a avut loc o întrunire la clubul partidului poporului din localitate. Au luat cuvântul d-nii Ioan Petrovici, P. Pogonat, Ioan Axinte, Vasilescu, Pr. Niculea, col. Ciulei etc.

O delegație iorghistă, compusă din d-nii Ștefănescu, Cavaler Zota și Lohen, s'au prezintat la club, luând contact cu comitetul de direcție din Iași al averescanilor.

Tot odată s'a început reorganizarea sectoarelor, în vederea propagandei electorale.

x Cercul cultural al funcționarilor de librărie organizează pentru mîine Duminică ora 3 jum. p. m. a 12-a șezătoare.

Va conferenția d. dr. Wartenberg despre „viața sexuală în lumina teoriilor lui Freud". In rest lectură, muzică și declamații. Intrarea liberă.

x **Candidaturi.** Astăzi la orele 1 s'a depus la Tribunal capul listei țărăniste de sub președenția d-lui dr. Lupu.

Capul liste d. prof I. Borcea, fost ministru.

x Marți seara 20 Noemvrie va avea loc în sala restaurantului Elysée o Cină organizată de filiala Crucei Roșii. Bucate alese, musică bună, dans numeroase surprise pentru acei ce vor veni să petreacă acea seară în tovărășie plăcută.

Prețul tacâmului 200 lei.

x Consiliul de război a judecat ieri procesul soldatului *A Sofiei*, acuzat pentru scăparea de sub excortă a unui arestat.

In urma pledoariei d-rei avocat Sophie Sonnenfeld, soldatul a fost achitat.

x *Teatrul de artă din Moscova* sosește în localitate Mercuri 21 Noembrie, când vor reprezinta admirabila comedie a lui Ostrovski «Sărăcia nu-i o rușine».

Trupa rusească este o ramură a celui mai renumit ansamblu teatral din Rusia, pe vremuri condus de celebrul regisor Stanislavski.

Pretutindeni unde au jucat, artiștii teatrului din Moscova au recoltat aplauze vecine de entuziasm.

Lei 11.50 litrul Benzină ușoară
pentru AUTOMOBILE, din cea mai bună calitate
se vinde la „AUTOMATUL" Societății „DISTRIBUȚIA" de petrol din IAȘI
Str. Căpușneanu No. 26 (curtea Axinte)

Cutremur de pământ

în Italia

Milano 17.— Ieri la ora 4 și un sfert s'a resimțit la Udine și în provincia Veneția un cutremur de pământ de gradul al patrulea.

Amănunte lipsesc.

Liga Națiunilor și guvernul Maniu

Geneva 17.— Declarațiile — program făcute de d. Maniu, reproduse de întreaga presa elvețiană, au produs o excelentă impresie la secretariatul Ligii Națiunilor.

In special a fost primită cu deosebită simpatie declarația că noul guvern va sta permanent în strânsă colaborare cu Liga.

*

A 53-a sesiune a consiliului Ligii Națiunilor se va deschide la 10 Dec. sub președenția d-lui Briand.

La ordinea de zi, printre primele chestiuni, se află înscrisă cererea Ungariei de a se relua în discuție problema optanților.

Ziarul „Opinia" se găsește până la ora 1 noaptea la Regia de sub Hotelul Traian.

TOATĂ GAMA PRODUSELOR DE FRUMUSEȚE
Se găsește de vânzare
LA MAGAZINUL CORYSE, Clea Victoriei, 70
LA MAGAZINUL UNIVERSEL, Clea Victoriei, 11
ȘI LA TOATE MAGAZINELE CU PRODUSE DE FRUMUSEȚE
PARFUMURILE
CORYSE
PARIS

ORA 3

Lucrări în vederea amnistiei

București 17. — Din cercuri guvernamentale se anunță că guvernul a instituit comisiuni speciale care lucrează în prezent la ministerul de război pentru elaborarea decretului de amnistie.

Deasemenea, o comisiune specială lucrează la departamentul războiului pentru fixarea amănuntelor în vederea ridicării stării de asediu.

S'a hotărît ca toate procesele în curs să fie încă judecate de consiliile de război, până la ridicarea deplină a stărilor excepționale.

Reducerea unor taxe vamale

București 17.—Astăzi la prînz s'a întrunit delegația economică a guvernului, sub președenția d-lui ministru M. Popovici. Au mai participat d-nii I. Mihalache, Virgil Madgearu, Ion Răducanu și general Alevra, secretarul delegației fiind d. dr. Ernest Ene, secretar general la ministerul de industrie și comerț.

S'a hotărât reducerea taxei de export la ouă la 0,50 lei, pentru tot cursul anului.

Deasemenea s'a redus taxa de export a praful de cărbune, dela 1100 la 110 lei vagonul.

Apoi delegația a discutat despre lipsa și scumpetea fasolei pe piața internă,—chestiune care a rămas să fie rezolvită în ședința viitoare.

S'a mai discutat chestia exportului de vite pentru o eventuală reducere a taxelor și chestia exportului altor diverse articole, d. M. Popovici prezentând delegației o listă asupra căreia se vor lua deciziuni ulterioare.

La urmă s'a discutat raportul d-lui C. Diamandy, ministru României la Paris privitor la portul cehoslovac Bratislava, care devenind porto-franc, poate interesa exportul unor anumite articole din țara noastră.

In onoarea acordului româno-german

Berlin 17.—Cu prilejul semnării acordului româno-german, ziarul „Deutsche Allgemeine Zeitung" a apărut în număr special, în 32 pagini și cu numeroase ilustrațiuni. Numărul omagial cuprinde articole semnate de d-nii Stresemann, Iuliu Maniu, von Mutius, Petrescu-Comnen, I. G. Duca, C. Argetoianu, N. Iorga, prof. Rădulescu-Motru, I. Nistor și alții.

D. Stresemann scrie că acordul romîno-german a fost posibil, deoarece ambele guverne au dorit sincer realizarea lui și au înlăturat toate obstacolele. Acordul va deschide o cale nouă pentru consolidarea economică și întărirea raporturilor cordiale dintre ambele țări.

Ultime știri politice

București 17. — Manifestul către țară al partidului liberal, redactat de d. Duca, va fi cetit Luni dimineață în ședința comitetului central al partidului.

Lansarea manifestului se va produce în cursul săptămânii viitoare.

*

D. Gr. Gafencu, directorul ziarului „Argus", a fost numit secretar-general la ministerul de externe. Instalarea d-sale va avea loc Luni.

*

D. Victor Antonescu, s'a prezintat astăzi la ministerul de finanțe unde a avut o întrevedere cu d. M. Popovici.

D. Antonescu a făcut o expunere asupra tratativelor de împrumut pe care d sa le-a condus la Paris.

*

D. Petrescu-Comnen, ministrul nostru la Berlin, a fost primit astăzi de d. Vaida și apoi de d. Maniu.

Incendiu

București 17.— Un puternic incendiu a distrus o casă și un depozit de lemne în str. Foișor 104. Pagubele sânt mari.

ECOURI

— „Banca Salariaților Publici" eliberează acțiunile definitive în schimbul chitanțelor provizorii.

— In interesul tuturor agricultorilor, se atrage atenția că la Cinema Elisabeta rulează un film demonstrativ asupra noiei mașini secerătoare treerătoare, ultima perfecțiune, fabricat *Harvester Corporation* și care simplifică foarte mult munca agricolă.

Noua mașină efectuiază simultan secerea, treerul, cilindruitul și punerea în sac a grânelor; producția este de 1 ha. în 80 minute.

Este ultima invențiune și perfecțiune a timpului, și în interesul unei sistematice și productive agriculturi, trebue neapărat văzută de orice agricultor.

CUM VREȚI SĂ SPĂLAȚI ACEASTA?

Lucruri fine, pentru confecționarea cărora ați consacrat nenumărate ore de lucru laborios rămân veșnic noi, dacă le spălați cu LUX. Este deajuns să le muiați în clăbucul fin de LUX pentru ca, fără a fi stoarse și frecate, să apară întotdeauna în frumusețea lor inițială. *LUX se vinde numai în pachete, niciodată vărsat.*
Prețul în détail: 30 Lei pentru pachetul mare.
LUX
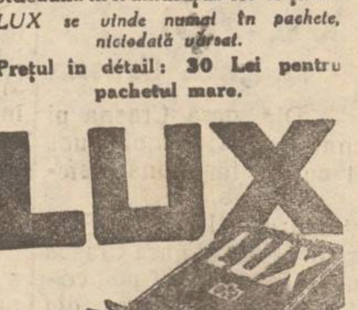

55 X Lx—Rou

DE INCHIRIAT două camere mobilate cu intrări separate în str. Lăpușneanu No. 35 în curte jos la Eliséa.

Ştiri din ţară şi străinătate

Iaşul sărac şi nedreptăţit

(Continuarea din pag. I-a)

oane, pe când pentru toate şoselele din restul ţărei abia 80.

Fac aceste constatări nu dintr'un sentiment regionalist—deşi ar fi perfect îndreptăţit, precum este al cetăţeanului din Lyon, Nancy ori Strassburg—dar din sentimentul de revoltă împotriva nedreptăţei ce se face în permanenţă Iaşului acestuia, în toate privinţele, împotriva neobrăzării cu care se acaparează totul pentru Bucureşti şi împotriva indolenţei Moldovenilor, care se lasă continuu îngenunchiaţi şi sfidaţi pentru neputinţa lor de a reacţiona.

O luptă a oamenilor liberi şi dezinteresaţi, care nu sunt nici odată mulţi, se impune şi datoria noastră este să ne facem cunoscute scopurile noastre spre a fi sprijiniţi în cţiunea noastră închinată folosului obştesc al Ieşenilor şi Moldovenilor.

D. Prof. Ciucă exemplifică centralismul acaparator al Bucureştilor prin examenul ce urma să'l dea vre o 300 de medici din toată ţara pentru funcţiuni administrative. In loc ca cei 300 de candidaţi să fie repartizaţi celor 3 universităţi, precum s'a cerut, Ministerul a cerut ca toţi, din toate colţurile ţărei, să vie la Bucureşti. De ce? Când toată lumea vede că nu'i raţional, că nu'i drept?

In ceia ce priveşte activitatea ce trebue să de făşoare membri societăţei întru îndeplinirea scopurilor ei, d-sa subliniază devotamentul, cu care muncesc D-nii D-ri C. Tănăsescu şi N. Cădere, în oraşul acesta, pradă tuturor epidemiilor din lipsa de înţelegere a măsurilor preventive, pe care le reclamă Higiena Socială. Stăruinţele tuturor, desvoltate în această direcţiune, nu vor face decât să ridice prestigiul societăţei noastre şi să ne apropie de idealul de a putea trăi într'un oraş curat şi înţelepţeşte condus.

Dl. Dr. Cădere cere ca pentru a se putea relua publicarea „Oraşului Nostru", singurul mijloc, prin care putem lua contact cu concetăţenii noştri, să-şi ia angajamentul căţiva membri mai tineri de a strânge abonamentele neplătite de către acei, cărora li s'a trimis ziarul şi nu l'au refuzat, sau cel puţin să plătiască numerile primite. D-sa observă că exista un public, care face sacrificii, uneori disproporţionate cu starea lor materială, în scopul de a conlucra la o operă de interes obştesc şi există un public, din a cărui indolenţă, sau reavoinţă se otrăvesc toate entuziasmele şi se distrug toate înclinările spre fapta cea de folos obştesc.

D. *Dr. Zosin* propune ca publicarea «Oraşului nostru» să înceapă dela 1 Ianuarie, când speră să se obţină şi contribuţia datornicilor, cu care să se poată acoperi datoriile în restanţă.

Comitetul Secţiunei de gospodărie reprezentată prin vice-preşedintele ei d. N. Gheorghiu, prin d. inginer Cezar Cristea, secretar şi d. Mayer Finkelştein declară ales ca preşedinte al secţiunei pe d. ing. D. Tacu.

Consiliul de administraţie al societăţei, prezidat de d. prof. M. Ciucă, declară ales ca Preşedinte al societăţei pe d. prof. Eugen Herovanu.

Se fixează pentru Simbătă 17 Noembrie şedinţa secţiunei de gospodărie şi edilitate, la care sunt rugaţi să participe toţi membrii, care au de făcut vre-o propunere, sau comunicare.

Secretar, *Ing. I. Andriescu-Cale*

Un viol
în gara Crasna

Huşi — Din gara Crasna ni se comunică un viol monstruos săvârşit de un funcţionar ceferist.

Funcţionarul Ilie Gh. Stanion din com. Târzii gara Crasna a ademenit în casa lui pe copila Fiţa Pavel de 11 ani din satul Târzii.

Aici şi-a bătut joc de ea câteva rânduri în şir, după care a dispărut fără urme.

Fetiţa a fost internată în spital grav bolnavă.

Ziarul „Opinia" se găseşte până la ora 1 noaptea la Regia de sub Hotelul Traian.

„OPINIA"
literară şi artistică

(Continuarea din pag. I-a)

nunţă mereu volumele aflate subt tipar.

Dintre cărţile recent apărute notăm: „Hronicul grămăticului Vălătuc" de Al. O. Teodoreanu, „Necazurile părintelui Ghedeon" de Damian Stănoiu şi „Nodul lui Gugu" de Tudor Muşatescu.

Toate trei volume conţin schiţe şi nuvele humoristice. O dovadă în plus că publicul preferă literatura veselă.

Expoziţia nudului.

La Viena s'a deschis zilele trecute expoziţia internaţională a nudului. Sânt expuse 168 de pânze, reprezintând nuduri în diferite poziţii.

Expoziţia are scopul de a arăta aspectele deosebite ale nudului în pictura contimporană a ţărilor din Europa.

Şi un ultim amănunt: Romînia nu este reprezintată la această expoziţie. Probabil s'a abţinut... din pudicitate!

Diferite ştiri

— *Peste câteva zile* va avea loc în Capitală premiera nouii piese „Petronius" a poetului Mircea Rădulescu. In rolul principal va apărea artista noastră d-ra Sorana Ţopa.

— *A sosit* la Bucureşti marea cântăreaţă japoneză Ysang Tapales. Ea va interpreta rolul titular din opera „Mme Butterfly".

— „*Povara*", ultimul film românesc lucrat la Viena, a fost adus în ţară şi va fi reprezintat în curând la Bucureşti.

Spiritism minciunos.

Spiritul:—„Doamnă, spiritul bărbatului d-tale te roagă cu blândeţe să te muţi în altă locuinţă".

Vizitatoarea: — „Cum?.. mă roagă cu blândeţe?.. Te-ai înşelat atunci; nu e spiritul bărbatului meu".

Bibliografie

Cunoscutul scriitor d. N. Davidescu, conduce o nouă revistă politică, socială şi culturală, intitulată „*Opoziţia*" şi care apare săptămâna. Au apărut până acum 5 numere, foarte bine scrise, cuprinzând rubrici complecte şi umplând un gol în publicistica noastră.

Din colaboratorii ultimului număr, remarcăm d-nii N. Davidescu, P. Ciorăneanu, Radu Cioculescu, C. Adam, Lazăr Iliescu, N. Matheescu etc.

Consiliu de miniştri

Ieri seara a avut loc în Capitală un nou consiliu de miniştrii prezidat de d. Iuliu Maniu.

Pentru realizarea de economii s'a decis centralizarea furniturilor de imprimate la un singur departament.

Apoi s'a hotărât desfiinţarea posturilor de comisari ai guvernului la camerile agricole.

La sfârşit s'a discutat din nou chestiunea cenzurii şi a stării de asediu.

Îndrăzneţ furt
la un bijutier din str. Cuza Vodă

Un îndrăzneţ furt s'a săvârşit ieri la prânz la bijutierul Lazăr Iosef din str. Cuza Vodă.

Fostul subcomisar Al. Turcu venise să cumpere un ceasornic ieftin. In timp ce era servit, clientul a profitat de un moment de neatenţie a vânzătorului şi a sustras un ceasornic deşteptător.

Nemulţumit numai cu atâta, îndrăzneţul hoţ a cerut să i se mai arăte şi alte ceasornice.

Vânzătorului nu i s'a părut nimic suspect, acesta fiind obiceiul majorităţii clienţilor.

Fostul poliţist a sustras atunci încă un ceasornic şi apoi a plecat.

Puţin timp după plecarea clientului, s'a observat lipsa ceasornicelor şi proprietarul a înştiinţat imediat poliţia.

D. comisar N. Căpriţă, şeful brigăzii de urmărire a delegat pe sub-comisarul Rotaru să facă cercetări. Acesta a început imediat urmărirea lui Turcu, reuşind să-l aresteze după amiază la orele 3 pe sala Palatului de justiţie.

Astăzi el va fi înaintat Parchetului.

Rep.

Banditul Gh. Balan terorizează Buhuşul
Două lovituri îndrăzneţe. — O victimă

P.-Neamţ.— N'a trecut nici o lună dela ultima lovitură, şi iată că fiorosul bandit Gh. Balan s-a început din nou activitatea criminală.

După isprăvile de la Tazlău, nu s'a mai ştiut nimic precis de bandit. Unii presupuneau că a reuşit să fugă în Bulgaria; alţii că s'ar afla grav bolnav la una din numeroasele lui gazde.

Dar toate aceste presupuneri s'au dovedit a fi din domeniul fanteziei, deoarece Balan, a stat tot timpul ascuns în pădurile Tazlăului.

Isprăvind alimentele şi banii, banditul a plănuit o lovitură în stil mare la cassieria fabricei de postav din Buhuşi.

Din cauza numeroşilor paznici de noapte, nu s'a putut apropia de clădirea cassierii. Atunci, s'a gândit să jefuiască pe d. Schapira, proprietarul unui mare depozit de cherestea, tot din Buhuşi.

In toiul nopţii, banditul în tovărăşia altor trei indivizi armaţi, şi-a făcut făcut apariţia în curtea depozitului.

D. Schapira nu era acasă. Atunci banditul a ordonat paznicului să-i dea relaţii asupra cassei de bani.

Paznicul—care l-a cunoscut din primul moment—a refuzat să se execute. Balan, înfuriat, l-a maltratat oribil. La ţipetele victimei au sosit poliţiştii în frunte cu comisarul oraşului. Era însă prea târziu. Banditul dispăruse.

In stare extrem de gravă, nenorocitul paznic a fost internat în spital. Cu toate ajutoarele grabnice medicale, sunt puţine şanse că va scăpa cu viaţă.

S'au format numeroase echipe de poliţişti şi jandarmi cari au plecat în urmărirea banditului, dar toate sforţările au rămas infructuoase.

Banditul nu s'a descurajat de cele două eşecuri şi în noaptea următoare a încercat să jefuiască— în plin centru — o văduvă bogată.

A fost însă surprins şi puţin a lipsit ca banditul să fie capturat.

Populaţia Buhuşului trăeşte momente de groază, deoarece s'a relefat distinct—în urma acestor lovituri — îndrăsneaţa şi cruzimea banditului.

Codreanu

Agitaţii studenţeşti la Cluj

La deschiderea cursurilor de anatomie dela facultatea din Cluj, şase studenţi evrei au fost bătuţi şi alungaţi dela cursuri. Deasemenea au fost maltrataţi şi studenţii evrei dela institutul „Pasteur" din Cluj.

Au intervenit autorităţile poliţieneşti. Rectorul ameninţă cu închiderea facultăţii.

Viaţa politică la Dorohoi

Dorohoi 17 cor.—In vederea alegerilor ce se apropie, politicienii noştrii, au început să se agite.

Trebue să precizăm depe acum, că lupta între partidul naţional ţărănesc şi cel liberal va fi aprigă.

In primul rând: Liberalii prin felul cum au înţeles să se comporte cu populaţia judeţului, când erau la putere, şi-au creiat o favorabilă atmosferă.

In oraş totul e însă în defavoarea lor — aceasta mulţumită primarului pe picior de plecare Gh. Florescu, care pe lângă că luase locul adevăratului ales d. Ştefan Scriban, (o figură iubită a oraşului) dar s'a comportat cu populaţia, destul de brutal.

Apoi cesionarea fabricaţiei pâinei -lui Calmanovici a stârnit o unanimă revoltă.

Naţional-ţărăniştii în frunte cu d. Alex. Răutu, au ferma credinţă că vor recolta o victorie, căci şi în opoziţie au reuşit să capete un loc de deputat în persoana D-lui Răutu, care a întrunit un important număr de voturi, şi care se bucura de o statornică simpatie în judeţ şi oraş.

Despre organizaţia Partidului Poporului din localitate nu ne putem ocupa deloc, încât grupărelor, este cu totul slabă.

JUSTUS

x *La facultatea de drept.* — Consiliul facultăţii de drept, întrunindu-se ieri a decis ridicarea la gradul de profesor definitiv a d-lui Alfred Juvara la catedra de drept internaţional privat.

Deasemenea a fost recomandat conferenţiar cu titlu definitiv pentru dreptul civil, d. Gh. Volenti,—consilier la curtea de apel; şi d. procuror Buzea de la Tribunalul local, conferenţiar definitiv pentru economia politică.

INFORMAŢIUNI

x *In legătură cu amnistia anunţată, informaţiuni din cercuri guvernamentale anunţă că, deocamdată, nu s'a luat în discuţie această chestiune, dar că este foarte probabil şi logic ca serbările Unirii de la 1 Decembrie să fie un bun prilej pentru acordarea unei largi amnistii.*

x *Informaţia din cercurile iorghiste care ne fusese furnizată ieri, s'a dovedit interesată. Mărturia cea mai deplină ni-o face faptul că pe d. N.V.Gheorghiu, l-au urmat înşişi părintele Tinoca, presedintele organizaţiei iorghiste ieşene şi d. Stamboliu, vicepreşedintele ei, care au demisionat laolaltă din partidul d-lui Iorga.*

x In urma unei certe lucrătorul Const. Creţu, dela brutăria Grinberg din str. Cucu, cu o lovitură de par a spart capul colegului său I. Suchăr.

Victima a fost dusă la spital, unde i s'au dat ajutoarele necesare, iar agresorul este cercetat la poliţie.

x Se afirmă că d. dr. Mironescu, va candida la Chişinău, pentru a face loc pe lista de candidaţi la Cameră, la Iaşi, d-lui Anibal Ciurea.

x P. C. S. Arhim. Iuliu Scriban şi-a deschis Joi 15 Nov. la facultatea de teologie din Chişinău cursul de omiletică (retorică religioasă). A asistat şi I. P. S. S. Mitropolitul Gurie şi un mare număr de persoane distinse.

x Aseară la orele 7 pe când vagonul No. 24 mergea pe str. Cuza Vodă, o sârmă de tramvai s'a rupt fără a se întâmpla accidente de persoane.

Pentru a se evita accidente, circulaţia a fost întreruptă o jumătate oră.

x Comitetul *Asociaţiei foştilor elevi ai liceului Başotă din Pomârla* sunt rugaţi a se întruni mâne *Duminică 18 Noembre c. ora 9 jum. dim. în strada Sft. Sava 15 (avocat Serajim)* fiind de rezolvit mai multe chestiuni în legătură cu liceul şi comemorarea semicenteranului liceului ce au loc în 1929.

x Duminica 18 Noembrie împlinindu-se 4 ani de la moartea regretatului George G. Străjescu fostul şef al contabilităţei R. M. S. familia defunctului îi face un părastas la mormântul de la cimitirul Eternitatea.

x Proprietarul magazinului „Louvru" din str. Ştefan cel Mare P. Smilovici şi-a cerut singur declararea în stare de faliment.

x Ministerul instrucţiunii a hotărît să prelungiască termenul de înscriere a elevilor particulari de curs secundar şi comercial până la 1 Decembrie.

x Eforia bisericii din Osoi, a cerut eri Parchetului să întreprindă o anchetă pentru stabilirea autorilor furtului casei de bani din biserică.

x Doctorul BRENER, *specialist mamoş*, boli de femei, consultă dela 2 până la 6 p. m.

x *Teatrul Naţional.*—In astă seară la Teatrul Naţional se va juca „*R. U. R.*" care a obţinut acelaş răsunător succes ca şi în trecuta stagiune.

— Duminică 18 Noembrie în matineu ilarianta comedie „*Cafeneaua cea mică*".

— Luni 19 Noemb. se va relua „*Fracul*" în rolele prime d-nii: Mil. Gheorghiu, Vernescu, Nosec, Ramadan, M. Popovici, Braesky, Melcu şi d-nele: N. Profir, Braesky, M. Baciu etc.

— Pe scenă se repetă în costume „Cyrano de Bergerac" care va fi cea mai senzaţională premieră din actuala stagiune.

In rolul titular d-l A. Ghiţescu.

x D. ministru Iunian a admis utilitatea statisticii chiriaşilor, dar va prelungi termenul pentru complectarea formularelor până la 1 Ianuar.

x Unele din consiliile comunale din judeţul Iaşi au început să demisioneze.

Primul consiliu demisionat e cel de la Podul Iloaie.

Prefectura urmează să instituie o comisie interimară, până la efectuarea noilor alegeri comunale.

x D. Titus Ionescu a fost numit prefect al judeţului Fălticeni.

x La facultatea de ştiinţi din localitate sînt libere bursele pentru studii în străinătate la specialităţile de paleontolog a şi mineralogia. Concursul pentru ocuparea bursei se va ţine la 1 Decembre a. c.

x D. N. Ghiulea, profesor universitar la Cluj, a fost numit secretar general la ministerul muncii.

Teatrul de Artă din Moscova
dă în SALA ELISABETA
Numai 3 Reprezentaţii
Mercuri 21 Noembrie
„Sărăcia nu e o ruşine"
de Ostrovschy
Joi 22 Noembrie
„CAVALERUL VIU"
de Tolstoi
Vineri 2 Noembrie
AZILUL DE NOAPTE
de Gorki
Reprezentaţiile încep precis la ora 9¼ seara
Puţinele bilete rămase se pot lua zilnic de la Casa Teatrului Elisabeta.

Important pentru amatorii fotografi
Aparate fotografice Goerz, Zeiss, Kodak, Erneman etc. precum şi pelicule, plăci, film pack; Agfa, Imperial, Lumière, Hauf, din toate dimensiunile şi toate accesoriile fotografice s'au pus în vânzare cu *preţurile cele mai reduse* la **FOTO „MIMOSA"**
MATEI SUCHAR
Iaşi, str. Elena Doamna 1 bis
Gratis. Laboratorul special la dispoziţia fotografilor amatori, precum şi toate instrucţiunile necesare. — Se copiază şi devoloapează prompt.

Vechiul şi renumitul Magazin Universal
„RATA"
Iaşi, str. Gh. Mârzescu No. 34 Iaşi
In vederea sezonului de toamnă şi iarnă este bine asortat cu tot felul de mărfuri ca: **Imbrăcăminte, Incălţăminte, Manufactură, Tricotaje**, etc. pe care le vinde cu **preţuri convenabile plătibile în rate lunare şi fără dobândă.**

Epitropia Spitalului Israelit din Iaşi, aduce la cunoştinţa membrilor cotizanţi, că

Alegerea de balotaj

va avea loc **Duminică 18 Noembrie a. c.** în localul şcoalei „STEAUA"

Votarea va începe la ora 9 dimineaţa şi va continua până la 6 p. m.

S'A DESCHIS
Croitoria Burşt
Strada Gh. Mârzescu 34
Execută orice lucrări atingătoare în branşa croitoriei. Croială elegantă. — Furnituri excelente. — Preţuri reduse

VIAŢA POPORULUI EVREU
— DESCRISĂ DE D. JACQUES PINELES —

(Continuare din pag. I-a)

de fier şi a unui geniu ca acele ale lui Moisi. Insemnătatea lui nu stă însă în faptul că a reunit o serie de triburi sub conducerea lui şi că le-a impus cultul lui Iehova. Evreii se închinaseră doar şi înainte lui Iehova. — Valoarea operei lui Moisi rezidă în felul deosebit în care el a ştiut să pecetluiască legământul dintre Iehova şi poporul evreu, dar mai ales în noua concepţie a dumnezeirii. Iehova fusese un zeu care întrucipa anumite forţe ale naturii şi căruia credincioşii i se rugau pentru a-i ajuta în luptele lor penibile pentru existenţă.

In vremea aceia grea, când viaţa popoarelor era un şir de neîntrerupte războaie, Moisi avu eroismul de a-l transforma pe Iehova într'un zeu al dreptăţii şi de a impune izraeliţilor înalte principii morale necunoscute lumii până atunci".

*

Deasemea un capitol minunat conceput şi descris din opera d-lui Pineles, este „naşterea creştinismului". Autorul crede că cei doi factori care au creiat atmosfera în care a răsărit noua religie, sunt fanatismul evreilor pentru o ideie şi iluzia împărăţiei cereşti. Iar lui Isus, d. Pineles îi face acest admirabil portret sufletesc şi ideologic:

„Fire caldă, poetică plină de un misticism supra-uman, Isus începu să predice deodată, pe neaşteptate, cu simplitatea şi şi naturaleţa izvoarelor ce nasc brusc din stâncă. Concepţiile lui nu se prezintau sub forma unei doctrine austere şi savante. Ei îşi răspândia învăţăturile sale în nenumărate pilde, fabule, proverbe, parabole...Din ele se desprinde concepţia lui sublimă a divinităţii: Dumnezeu este *tatăl*, un tată ceresc, extrem de bun, iubitor, un tată al tuturor, al întregii omeniri".

*

In genere departe de teorii ştiinţifice şi ambiţia justificată a unor profesionişti invidioşi, trebuie să recunoaştem cu deplină sinceritate că lucrarea d-lui Pineles e o operă de valoare şi de mare merit. Calitatea ei principală este că materialul arid a găsit în talentul autorului un meşteşugar bine înzestrat, care i-a dat o formă vie.

In volumul d-lui Pineles istoria evreilor nu este banala înşirare de fapte; viaţa acestui neam chinuit, hulit, bătut, şi totuş frământat de iluzii, răscolit de speranţe, palpită în fiecare pagină, trăeşte în fiecare cuvânt.

D. Pineles a creat o operă de seamă pentru evreii din România. Când am citit această carte şi am descoperit în ea izvorul atâtor taine minunate, păstram în mine sentimentul amar asemănător cu ruşinea basterdului care nu-şi cunoaşte părinţii.

Da, până la lucrarea d-lui Pineles, ignoram aproape complect istoria poporului evreu. Şi din nefericire câţi oare dintre coreligionarii de aici nu se află astăzi în situaţia mea de până acum?..

I. Berg

UNIVERSITĂȚII IAȘI

ANUL XV No. 4455 — 3 LEI EXEMPLARUL — MARȚI 20 NOIEMBRIE 1928

ABONAMENTE
Lei 1000 ... un an
„ 500 ... ni
„ 300 . .

OPINIA

ZIAR POLITIC COTIDIAN

ANUNCIURI
se primesc la toate
Agențiile de Publicitate
și la
Administrația ziarului
Iași—Str. Gh. Mârzescu 17

Universității Loco

DECEPȚIE?

SE INTÂRZIE PREA MULT CU SUPRIMAREA REGIMULUI DE EXCEPȚIE

Am aplaudat cu un sincer entuziasm cele două măsuri de guvernământ anunțate de cabinetul Maniu: ridicarea stării de asediu și acordarea amnistiei generale. Constatăm însă unele hezitări și aflăm unele amănunte care ne strecoară îndoială în suflet.

N-am făcut obiecții când s'a înștiințat că se va menți e provizor starea de asediu pe o fâșie de 10 km. adâncime dealungul nouilor granițe,—fiindcă am înțeles dificultățile morale pe care guvernul trebue să le înfrângă pentru aplicarea unor măsuri democratice, totalmente diferite de tradiția dictatorială a vremilor de după războiu.

Vedem însă că se întârzie prea mult cu traducerea în fapt a normalizărilor anunțate, și se fac instanțelor militare concesiuni care denotă că rămânem încă sub apăsarea stărilor de excepție.

Astfel, consiliile de război vor judeca mai departe procesele în curs. Iar pentru o serie de delicte (mai ales delicte politice) se menține competința tribunalelor militare.

Se vede că d. Maniu, pentru a obține puterea, a făcut tranzacții de conștiință și renunțări programatice incompatibile cu intrasigența democratică afișată în opoziție.

Și fiindcă se vorbește de alegeri libere, ne întrebăm: ce fel de libertate de propagandă și alegeri putem avea sub regimul excepțional care încă dăinuește tocmai în perioada campaniei electorale?

*

Aceiaș îndoială întâmpinăm și în privința amnistiei. Ni s'a vorbit de o amnistie generală, militară și politică. Dar iată că însăși ziarele guvernamentale se grăbesc să tempereze impresia bună provocată de o știre asupra căreia s'au făcut avansuri premature.

Ni se spune acum că ar fi vorba într'adevăr de amnistie politică. Cât privește însă amnistia militară, se proectează.. o simplă complectare a lacunelor din amnistiile anterioare. Și anume, ar fi să beneficieze vre-o 800 (!) persoane.

Poporul care a trecut la catastif imensul număr al promisiunilor național-țărăniste, nu se poate resemna să înghită bluff-uri. Încă voim să sperăm că guvernul național-țărănist va fi sincer în menținerea legământului democratic față de țară. Și scriem aceste rânduri ca un îndemn pentru actualii guvernanți.

Lr.

Actualități politice

Dreptate pentru d. C. Stere.

Din cercuri bine informate, aflăm că d. C. Stere va fi reintegrat la catedra de drept constituțional dela universitatea din Iași. Dar d. Stere nu va profesa la catedră ci—îndată după acest act de reparațiune—se va retrage din învățământ și își va regula drepturile la pensie.

D. C. Stere

Totodată, se va organiza o manifestație parlamentară, când d. Halippa va declara că își depune mandatul de ministru al Basarabiei în favoarea d lui Stere, ca cel mai îndreptățit de a reprezinta în guvern provincia de peste Prut. Și astfel, d. Stere va fi obligat să devie ministru al Basarabiei.

Lichidarea averescanismului

Oficiosul guvernamental „Dreptatea" scrie că partidul averescan se află în ajunul lichidării. D. Goga și amicii săi vor trece la liberali, iar o altă ramură se va alipi la partidul național țărănesc.

Cel puțin în ce privește ramura aceasta din urmă, „Dreptatea" trebue să fie bine informată, fiindcă-i vorba de pertractări care s'au angajat cu d. Maniu de mai multă vreme...

Un răspuns

La demisia din partidul iorghist a d-lor pr. I. Tincoca, C. Stamboliu și N. V. Gheorghiu, d. Iorga a răspuns personal prin următoarea telegramă trimisă părintelui Tincoca:

«Nu pot lua în serios rebeliunea unor vechi morți politici».

Numai că și ceilalți «morți politici» din majoritatea organizațiilor d lui Iorga, se află în plină rebeliune.

X.

Din toată lumea

Distribuirea căldurii.—Un inginer danez anume Voisksen, a anunțat că a inventat un procedeu foarte ingenios pentru distribuirea căldurii la domiciliu. Căldura este transmisă de la o uzină prin simple fire special construite, iar consumatorul care vrea iarna să-i fie cald în odaie nu trebuie să facă altceva decât să învârte un șalter, ca la lumina electrică. Atunci, la fel, se aprinde un bec mai complicat decât cel electric și în câteva minute odaia este perfect încălzită.

Procedeul este într'adevăr admirabil. Din nefericire însă el va folosi numai oamenilor cu chimirul plin.

*

Omul cu 3 mâni.—Din Chile (America de Sud) se anunță că acolo trăește un locuitor cu trei mâni poreclit „Bogatu". Două din mâni sunt așezate în poziție normală. Al treilea braț se desprinde din umărul stâng, e mai lung decât celelalte două și are numai trei degete.

Locuitorul chilian datorită acestei curioase dărnicii a naturii, poate face să dispară obiecte mici cu o deosebită dexteritat. Totuș, originalul american este un om cinstit și de ispravă, cum sunt puțini oameni care au numai două mâni...

*

Un magazin într'o balenă. Un ziar englez aduce știrea că mai mulți pescari din Australia au reușit acum câtva timp să prindă o uriașă balenă. Despicându-i trupul, pescarii au găsit în pântecul enorm al animalului marin, un adevărat magazin de obiecte mărunte: cuțite, perii, scoici, lemne, suluri de ață, frânghii, etc...Se crede că toomai din cauza aceasta, balena s'a îmbolnăvit și s'a apropiat mult de țărm, lăsându-se capturată cu ușurință.

*

Lava enormă a Etnei. — In actuala erupție, vulcanul Etna aruncă o cantitate enormă de lavă. Lichidul aprins pornește din craterul principal, curge de pe stânci într'o cascadă de foc și apoi se împarte în mai multe ramuri. Ramura principală are un front de 2 km. și o înălțime de 10 până la 20 metri.

Această masă enormă de lavă acopere sate, păduri și câmpii, apoi se întărește și devine piatră pustie.

Sicilienii sunt oameni foarte legați de pământul lor, așa că autoritățile trebue să-i silească cu forța a-și părăsi la timp căminele și ogoarele, în fața înfricoșătorului fluviu de lavă.

75 ANI

de la descoperirea petrolului

Varșovia (Ceps). Zilele acestea s'au împlinit 75 ani de la descoperirea petrolului.

Intr'un sat din Galiția, în apropiere de orașul Borislav, a trăit pe atunci un cizmar sărac Schreiner, care a avut și o mică gospodărie de câmp. Pe câmpul său se afla și un mic izvor din care curgea un lichid negru, și pe care cizmarul l-a întrebuințat pentru uns cizmele.

La sfârșitul anului 1852 regiunea a fost bântuită de o iarnă cumplită și a căzut multă zăpadă. Bordeiul cizmarului a fost aproape complet înconjurat cu zăpadă, iar în casă domnia un întunerec permanent. Cizmarul a ajuns la ideia că lichidul unsuros ar putea fi folosit la luminat. Și-a pregătit un muc pe care l-a muiat în lichid; aprinzându-l, a început să ardă cu o flacără roșiatică. Opaețul ce și l-a făcut, a fost forma primitivă a lămpii actuale de petrol.

Trei ani mai târziu, un american a început să întrebuințez petrolul pentru luminat într'o formă mai perfecționată. Prima lampă cu petrol a fost introdusă într'o farmacie și un spital din Lemberg.

In pag. III-a
Ultima Oră
telegrafică și telefonică

ASPECTE

Risul nou al lui Ludo

Intre primul meu articol și acesta, despre Ludo și cartea lui, s'a întîmplat ceva: după opt ani, l-am revăzut joiu dimineața în București pe Ludo; întâlnirea noastră a fost cît se poate de cordială, cu pupături, exclamații și mai ales cu înjurături din partea prietenului meu care mă înjură desigur și acuma încă, pentrucă l-am făcut să pregătească masa, să mă aștepte acasă, să se bucure că viu—după opt ani să-l văd—și nu m'am mai dus și nu l-am mai văzut la plecare...

Ludo și-a atins visul: are o tipografie în calea Rahovei, după ce a fost pe rând: băiat de birou la o agentură de comision, încasator pentru apele purgative de Slănic, agent vînzător de mașini de cusut Singer în comunele din județu Prahova, primind pe lîngă salar o pereche de cizme și o căciulă, corector la „Opinia", redactor al unei gazete franțuzești, prim redactor la „Mințirea" importator de coloniale și vinuri din Palestina, căutător de noroc la New-York, director la „Știrile" sioniste.

Din aceste peregrinări, grefate pe o copilărie necăjită de nevoi, de grijile școalei cu care nu s'a împăcat niciodată până când a părăsit-o definitiv fără să-și scoată măcar certificatele la care avea dreptul, Ludo a învățat să cunoască viața, lumea, oamenii, cu apucăturile lor, cu înclinațiile lor, cu ticurile și manile lor variate. Ludo a pătruns în sufletul oamenilor așa cum pătrunde un voiajor în magazine: pe neașteptate, la orice oră, în orice împrejurare; de aceea a putut *surprinde* stări și atitudini pe cari oamenii caută deobicei să le ascundă, a putut surprinde partea de ridicol cu care, slavă Domnului, sântem înzestrați cu toții.

Cele șase nuvele din volumul „Hodge-Podge" sânt documente omenești pline de observații cari denotă un spirit deosebit de fin, sânt foi de observații psihologice cari definesc o seamă de tipuri-simbol ai micei societăți: negustori, profesori, actori, vânători de himere. Fiecare tip, bine conturat, fixat definitiv în mintea cititorului.

Lumea din volumul lui Ludo e în primul rând lumea evreească: toate părțile ridicole, toate caracteristicile, toate încercările evreului, au fost disecate și oferite cititorului de pana unui humorist de primul rang care nu s'a încurcat în fraze inutile, în descripții zădarnice. Fiecare cuvânt din stilul personal al lui Ludo e un vârf de bold cu care își fixează tipul în colecție așa cum făceam în gimnaziu cu gîngăniile pentru insectar.

In special nuvela «Haim Dija»

(Continuarea in pag. IV-a)

ASISTENȚA MEDICALĂ IN CEHOSLOVACIA

„Casa de boală" din Praga, nou construită, a costat 170 milioane lei. E o vastă operă realizată în domeniul tehnicei medicale; o casă care cuprinde dispensarii, spitale, săli de operații, biurourile administrației, băi enorme de diferite categorii, spălătorii, restaurante, etc.

Diferitele secțiuni ale instituției sunt izolate între ele așa că vecinătatea lor este în complect acord cu cerințele igienei desăvârșite.

N. FILIPESCU

In Focșani s'a dezvelit ieri un monument ridicat prin stăruința unor oameni de bine, în amintirea unui mare patriot: **N. Filipescu.**

Monumentul va simboliza: entuziasm și slujire neprecupețită a țării, dar mai ales râvna fierbinte de unire a României libere cu românii din Austro-Ungaria.

Intr'adevăr, glasul lui N. Filipescu e întâiul care — o dată conflagrația lumii destănțuită cu autoritatea lui imensă, de patriot încercat, a preconizat intervenția în direcția, în care a trebuit să se producă doi ani mai târziu. De unde până atunci se dușmănia de moarte cu Take Ionescu (cealaltă figură reprezentativă a marelui curent popular din timpul neutralității), ambii au uitat ce i despărția, ajungând principalii propovăduitori ai împlinirei idealului național.

Boer de viță veche, fără adaus de sânge ciocoesc, fostul primar al Capitalei și ministru de război și domenii, Filipescu, înfățișează nobila tradiție a tagmei sale, capabil a se găsi în serviciul țării fără nici un gând de procopsire, urmărind cu pasiune izbândirea ideei, iar scaunul măririi și puterii ministeriale fiind gata oricând a-l arunca atunci când demnitatea și conștiința sa erau în joc.

Filipescu a murit în toamna anului 1916, după înfrângerea dela Turtucaia și în vremea când frontul nostru dela Carpați ceda sub loviturile inamicului.

Ultimele zile ale vieții i-au fost îndoliate în decursul evenimentelor, dar în sufletul său mare licărea desigur conștiința izbândei care trebuia să vină.

Monumentul dela Focșani va ajunia ca amintirea lui Nicolae Filipescu (acest caracter de oțel, incapabil de orice compromisuri și tranzacții) să trăiască din neam în neam.

Pr. F. Sodnărescu

„OPINIA"

LITERARA ȘI ARTISTICA

Definiții moderne.

In carnetul unui sceptic dezordonat am găsit aceste însemnări—definiții:

O dragoste=un copil; fericirea=un datornic care la scadență nu plătește niciodată; o chetă=statuia lui Eminescu; o poveste=o fecioară; Banca Moldova=spitalul israelit.

Un prieten=un debitor; doi prieteni=o escapadă nocturnă; trei prieteni=hipocrizie.

O femeie=voluptate; două femei=invidie; trei femei=zgomot infernal.

Ipsilon

FAPTE

Cum iubesc animalele.

Un scriitor austriac Oscar Smith, a publicat zilele trecute un interesant articol, în care arată că și animalele iubesc, poate mai sincer și mai tranșant decât oamenii. Scriitorul dă exemple concrete, din care se poate deduce că unele animale duc dragostea așa de departe,

(Continuarea în pag. IV-a)

Situația avocaților stagiari

O problemă cu soluții anticipate

Legea de modificare a corpului de avocați (1923) a creiat o categorie specială de stagiari, cari sunt obligați să facă un stagiu de trei ani pe lângă un avocat definitiv, urmând apoi să depue un examen, în fața comisiunei instituită de baroul respectiv.

Nu căutăm să studiem aici cauzele determinante și justețea unei atari măsuri. Fapt certe este, că legi ulterioare au făcut numeroase derogări, creind mereu categorii de privilegiați. Așa sunt avocații stagiari, cari au terminat liceul în vara anului 1922, indiferent dacă înscrierea lor în Universitate s'a făcut în toamna anului 1923, sau chiar mai târziu.

Un fapt nou și extrem de important a survenit însă. O lege din Aprilie 1928, dă drept avocaților stagiari, înscriși în barouri înainte de această dată — și care ar trebui să facă 3 ani secretariat, depunând apoi examen, — să fie considerați ca și ceilalți avocați, ce profită de situația legei vechi.

Măsura binevenită a fost aplicată prima oară la Baroul din București. Dar voci autorizate s'au ridicat din partea Uniunei Avocaților, cerând anularea deciziei consiliului baroului din Capitală. Recursul se va judeca zilele acestea. Toate șansele pledează în favoarea avocaților stagiari, nedreptățiți.

Iată pentru cari considerațiuni, ni se pare cu totul pripită convocarea membrilor baroului local, în ziua de 25 Noembri, spre a se stabili comisiunea de examinare a stagiarilor.

Ce rol va avea această comisiune, în cazul când recursul „Uniunei Avocaților" din București se va respinge?

Nu era mai logic să se aștepte rezultatul definitiv, în loc să se treacă la anticipări? *Remy*

Pentru **Crucea Roșie**
de *Wratislavius*

CENTENARUL lui Henri Dunant

In Iunie anul acesta împlinindu-se o sută de ani de la nașterea lui **Henri Dunant**,—întemeietorul *Crucei Roșii*, toate organizațiile vastei și universalei asociațiuni umanitare, au serbătorit această dată, evocând prin ședințe solemne figura, azi devenită legendară, a apostolului de la Geneva.

Cine nu cunoaște activitatea *„Crucei Roșii"*? Mai ales, în urma enormei activități depuse în decursul anilor de măcel și jale dintre 1914—1920, când zeci și sute de mii de trupuri și suflete îndurerate au găsit alinare și au primit ajutor din partea acelora, care purtau semnul distinctiv la braț: *Crucea roșie pe un fond alb imaculat.*

Mai puțini însă, fiind aceia care știu, cine a fost *Henri Dunant*, noi credem, că avem datoria, să evocăm aci figura și viața de înalt sacrificiu, a modestului fiu al Elveției.

Un om de rară modestie și de tot atât de rară bunătate, care la vârsta de 30 de ani și la adăpostul tuturor grijilor fiind, a simțit puternic nevoia de-a alina suferințile întregei omeniri.

Un iluminat.

— Era prin 1859. Izbucnise războiul între Austria și Franța. *Henri Dunant*, îngrozit de veștile ce ajungeau până la el, s'a dus să ajute pe răniți. Cu cât se apropia de câmpul de luptă și cu cât mai distincte erau bătăile tunurilor, cu atât mai puternic îl mână simțimântul, că are o mare misiune de împlinit. Lupta din ultima zi fusese mai cruntă decât toate celelalte.

Se spunea, că isprăvind munițiile, taberele dușmane se împușcau cu bolovani și se ucideau cu patul puștii sfărmându'și țestele sau străpungându'și mărunțaele cu vârful baionetelor!...

A doua zi, în zori, printre cei dintâi care se duseră pe câmpul de luptă fu *Henri Dunant*.

Și spectacolul ce'l avu înaintea ochilor, atâta'l îngrozi, că nu fu în stare să'l uite toată viața.

Intr'o carte nespus de zguduitoare, blândul genevez își așternu

(Continuarea în pag. IV-a)

SCUFUNDAREA VAPORULUI „VESTRIS"

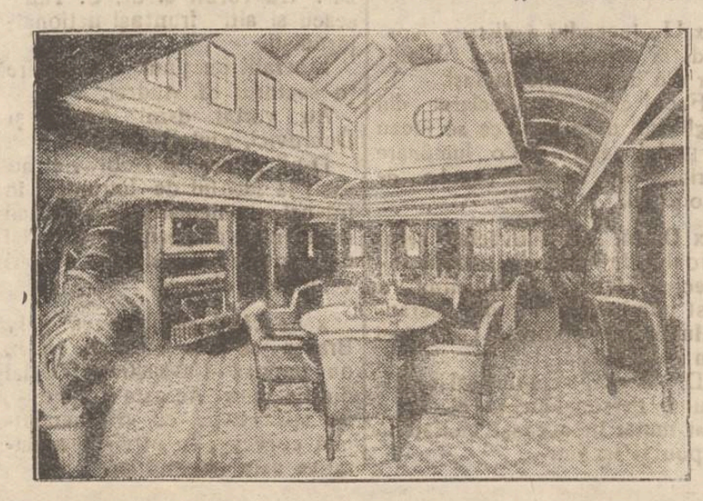

Elegantul salon de fumat de pe marele vapor englez «Vestris» scufundat în largul Atlanticului, în împrejurările cunoscute.

DISTRIBUȚIA

Societatea Anonimă pentru distribuirea produselor petroleului

INCUNOȘTIINȚARE

La depozitul nostru din Iași strada Șoseaua Moara de Foc No. 42, (vis-a-vis de Manufactura de Tutun) vindem :

PETROL rafinat	Lei	**6.30** kgr.
Benzină ușoară pentru automobile	„	**11.—** litrul
Benzină grea denat.	„	**8.30** kg.
Motorină denat.	„	**4.—** kgr.

Produsele provenite din rafinăriile cele mai mari din țară : „Steaua-Română", „Astra-Română" și „Româno-Americană".

DISTRIBUȚIA de PETROL IAȘI

Pluguri

Marca Porc Mistreț

întregi de Oțel din renumita fabrică
GEBRÜDER EBERHARDT ULM
pentru purtare cu vite și cu tractore.
Invit pe posesorii de tractore să vadă în depozitul meu noul plug al acestei fabrici pentru tracțiune mecanică.
Reprezentant **J. Goldenberg Iași, str. I. C. Brătianu 127.**

Voiajor

pentru Regat, Bucovina și Basarabia

Cunoștiincios și harnic voiajor este căutat pentru industrie. Cunoștințe de limba germană și română absolut necesare. De preferat acei care știu ***«Jdiscș Jargoo»*** și sunt din ***Jassy,*** curioscând bine brutăria. Oferte scrise cu declarație de activitatea până acum, stare de familie, cunoștințe de limbi, pretențiile și referințe cu fotografie, a se trimite sub ***«Neobosit»*** la biroul de Publicitate ***Olga Feșér,*** Timișoara II. Strada Doja No. 7.

Prevăzut acum cu 4 viteze și 4 frâne

acest faimos camion străbate cu ușurință drumurile cele mai rele și pantele cele mai repezi.

SERVICIUL de transport se face adesea pe terenuri accidentate și impracticabile. Fermele, terenurile de construcție, cărămidăriile, carierele de piatră, prezintă adesea împrejurimi pe care s'ar părea că niciun vehicul cu motor nu s'ar putea menține.

Spre a preîntâmpina asemenea situații și spre a-i da putința să se menție pe pantele cele mai repezi, camionul Chevrolet de 1 1/2 tone a fost prevăzut cu frâne și pe roțile dinainte. Ușor și sigur, chiar cu o încărcătură maximă, aceste camioane străbat terenuri rele și pante înclinate până la 19 grade. Această viteză mică e în special de mare folos când mașina trebuie să pornească de pe un drum desfundat sau de pe o colină prea accidentată. Conducătorii spun că au mai multă încredere când știu că această nouă viteză le dă putință să iasă din cele mai critice situații.

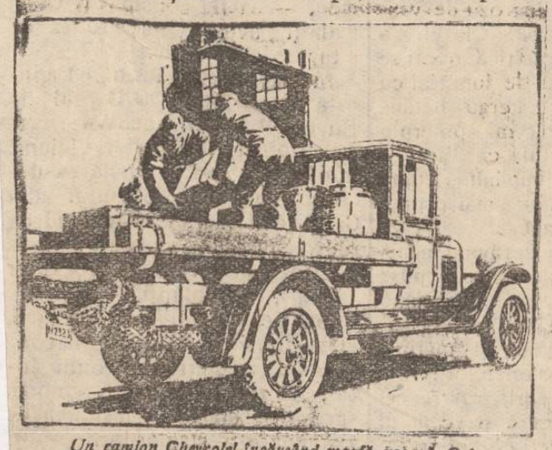

Un camion Chevrolet încărcând marfă ușoară. O încărcare repede și o pornire tot așa, economisesc timpul pentru frecvente opriri și porniri.

O oprire mai repede îngăduie viteze mai mari.

Și acum cu aceste puternice frâne pe patru roți (atât la camioanele pentru transporturi ușoare, cât și la cele mari), Chevrolet-urile sunt mai ușoare la mânuit pe pante cât de înclinate; se frânează mai repede în caz de nevoie și deci sunt mai sigure la viteze mari.

Camionul Chevrolet pentru transporturi ușoare ajută pe mii de negustori detailiști să execute mai repede și mai economic livrările zilnice, să servească clienții cât de depărtați și să-și mărească câmpul de activitate.

Camionul Chevrolet de 1—1 1/2 tone, — după spusele a sute de posesori — e un factor important în orice întreprindere, care cere un transport rapid și economic. Are foarte rare ori nevoie de reparații și transportă maximum de încărcătură pe drumurile cele mai rele, fără nicio stricăciune. Ceva mai mult, e într-adevăr cel mai eftin vehicul comercial prevăzut cu 4 viteze și 4 frâne. Gata oricând de livrare,

Leonida & Co. — București
Filiale și Agenții în toată România
IAȘI — STR. LĂPUȘNEANU

Camioane
PRODUS AL LUI GENERAL MOTORS Chevrolet

Magazinul Universal
„RATA"
str. Gh. Mârzescu 34

Fiind bine asortat cu : Îmbrăcăminte, Încălțăminte, Manufactură, Tricotaje etc etc. vinde cu **prețuri reduse** și **plătibil în rate lunare.**

Uniunea Evreilor Români
Secția Iași

Membrii comitetului sunt cu insistență rugați a lua parte la ședința de azi, Luni 19 Noembrie ora 6 jum. seara, care va avea loc în localul Loj i B'nei Brith.

La ordinea zilei :
Chestiuni importante.

Președinte, Moritz Wachtel
Secretar general
Av. Kiva Ornștein

ȚUCU. De ziua noastră, un gând, o inimă o dorință, ca în 17.8.19.1. Scrie la adresa din anii trecuți.

PUBLICAȚIUNE. Subsemnatul *Vasile Pavliuc*, domiciliat în Bălți, str. General Berthelot No 22, declar că în ziua de 4 Noembrie 1928, am pierdut, în orașul Iași, Buletinul eliberat de Biroul Populațiunei orașului Bălți sub No. 120 din 21 Octombrie 1926, precum și certificatul de naționalitate eliberat de către Primăria Orașului Bălți.

Le declar nule și fără valoare în mâinile oricui s'ar găsi.

VASILE PAVLIUC

DE INCHIRIAT două apartamente compuse din 2 camere, magazie de lemne, lumină electrică și apă în str. Sf. Teodor No. 8, 10, A se adresa la proprietar Librăria și Tipografia „Edison" strada Ștefan cel Mare No. 20.

DOCTOR
OVIDIU CORDESCU
Boli și operațiuni de
NAS, GÂT și URECHI
Consult. 3 jum. — 6 jum.
Iași, str. Lăpușneanu 27

In memoria

Mariei Champalbert-Herovanu

La trista ceremonie a înmormântării celei care a fost Maria Champalbert-Herovanu, cunoscutul publicist d. *G. G. Maxim* a ținut o impresionantă cuvîntare din care redăm următoarele fragmente :

Aduc prinosul meu de admirație acestei distinse și culte matroane romîne, în numele tuturor celor ce au cunoscut-o.

Să luăm ca exemplu viața cinstită și activitatea sa cu turală și educativă, care ating să dovedească că mîntuirea neamului stă numai în muncă și cinste, în toate ramurile de activitate.

Directoară a institutului educativ din P. Neamț, rămas moștenire dela mumăsa, Maria Champalbert, la 1893 l'a strămutat în Iași, în strada Bărboiu No 19, în casele Olga Combati născută Maxim, până acum 4 ani în urmă când defuncta s'a retras la odihna, după o muncă de peste 35 de ani. Ca proprietar a imobilului din str. Bărboi, am avut cea mai frumoasă ocazie a fi des în contact cu această distinsă femee, și pot mărturisi că nu am întâlnit o altă persoană, în viața mea, mai delicată și corectă în obligațiile sale.

Dânsa nu numai că și'a făcut datoria față de societate, ca directoară și institutoară, făcând educațiunea atâtor generații de copile, care o vor slăvi în veci-veciilor, dar a fost și o mumă duioasă, cum rar se vede, crescând și educând pe copiii iei proprii, în ast-fel de mod că au devenit eminenți cetățeni și specialiști în profesiunea lor.

Fie-ți țărâna ușoară, și numele bine cuvântat în veci.

George G. Maxim
Publicist-Iași

PUBLICAȚIE
Comisariatul Circumscripția I-a Poliția Iași

Se publică spre cunoștința generală că în ziua de 26 Noembrie ora 10 a. m. se va vinde prin licitație publică conform adresei Jud. Ocol II Urban Iași No. 30982 | 928: una canapea îmbrăcată cu iută veche, 1 masă de sufragerie cu postament și 4 picioare de lemn, 1 oglindă mică venețiană plesuită la mijloc, un cuer de mahon cu oglindă, 1 pendulă de perete, 1 oglindă cu rama de lemn și mesuța ei veche, sechestrată dela debitorii Marcu și Zella M. Blumenfeld din Iași str. Zugravilor No. 14, pentru îndestularea creditoarei Soc. H. O. Spiegler & S. Wechsler din Iaș prin procesul verbal dresat de acest oficiu în ziua de 1 August 1928.

Vânzarea se va face la locuința debitorilor în str. Zugravi No. 14, pe bani gata, unde se pot prezenta concurenții la data și ora arătată mai sus.

Subcomisar, H. Ciucoanu
No. 11625 — 17 Noembrie 1928

PUBLICAȚIUNE
Comisariatul circumscripția I-a Poliția Iași

Se publică spre cunoștința generală că în ziua de 26 Noembrie 1928 ora 4 p. m. se va vinde prin licitație publică conform adresei Judecătoriei Ocol II Urban Iași No. 30983 | 928, una sobă de fier cu burlane marca Godin mică, două scaune de fer ; 1 masă cu 4 picioare, una juncă la păr floriană, coarnele teapoșe de 2 ani, sechestrate de la debitorul Ion Piață din Iași, str. Rampei No. 37 pentru îndestularea creditoarei Soc. H. O. Spiegler & S. Vechsler din Iași prin procesul verbal dresat de acest oficiu în ziua de 1 August 1928.

Vânzarea se va face la locuința debitorului în str. Rampei No. 37 pe bani gata unde se pot prezenta concurenții la ora arătată mai sus.

Subcomisar, Ind. Scifrabil
No. 11624 — 17 Noembrie 1928

România
Corpul Portăreilor Tribunalului Iași
PUBLICAȚIUNE No. 439
Anul 1928 luna Noembrie 17

Se publică spre cunoștința generală că conform Adresei Jude Ocol 2 Urban Iași No. 30909 | 1928 se va vinde prin licitație publică în ziua de 5 Decembrie 1928, ora 10 a. m. averea mobilă sequestrată cu procesul verbal No. 1269 | 928 de la Gh. Sorohan din Iași, strada Palat No. 16, în pretenția Primei Soc Econ. Iași, averea consistând din : garderob, masă, canape, scaune, haine, palton, pălărie, pantofi marou de strada etc.

Vânzarea se va face pe bani gata la Piața Halei din Iași în asistența D-lui com sar respectiv.

Portărel, Indescifrabil

U. E. R. și alegerile

Primim :

DOMNULE DIRECTOR,

Cu surprindere citesc în onorata Dv. gazetă o notiță la rubrica „Actualități politice" care nu corespunde de loc realității.

In acea notiță se afirmă două inexactități și anume că congresul U. E. R. a hotărât ca să meargă în cartel electoral cu guvernul, iar delegații din Iași au susținut altă teză, arătând că U. E. R. din Iași vor vota cu liberalii.

Cum am fost delegatul Iașului împreună cu d. avocat M. Elias vă pot afirma că în congres s'a dat un mandat nelimitat Reprezentanței U. E. R. care va hotărâ atitudinea Uniunei în actualele alegeri generale iar delegații din Iași n'au făcut notă discordantă. Dealtmintrelea cele ce afirm se pot ușor controla.

In ce privește calificarea ce o dați U. E. R. noi și alții împreună cu noi știu valoarea, puterea și foloasele ce a adus această organizație populațiunei evreești de la întemeerea ei și până în prezent.

Dar asupra acestei chestiuni fiecare este liber să creadă ce vrea, dar când e vorba de fapte, ele trebuesc puse în adevărata lor lumină.

Sper, Domnule Director, că veți binevoi a da publicității acestor rânduri cari nu tind decât să restabilească un adevăr și mai cu seamă o atitudine a unor delegați cari au avut și ei un mandat limitat.

Primiți stima mea.

H. GHERNER

V. Președintele comitetului U. E. R Iași

Instalarea noilor inspectori școlari
ai regiunii Iași

Astăzi dimineață la orele 11 a avut loc solemnitatea instalării noilor inspectori școlari, d-nii M. Bantaș, Titus Hotnog, Băleanu, D. Bejănaru și N. Popovici.

Noii inspectori au depus jurământul în prezența Părintelui Andrieș, de față fiind și d. V. Petrovanu, prefectul județului.

Apoi au fost invitați toți funcționarii inspectoratului și d. N. Popeia, fostul inspector șef, a făcut prezentările.

*

Au urmat cuvîntările tradiționale.

D. Popeia a mulțumit personalului pentru concursul ce i l-a dat în timp de cinci ani de când conduce inspectoratul, rugând să dea același sprijin și noilor inspectori.

D. V. Petrovanu, prefectul județului a exprimat mulțumiri d-lui Popeia și a felicitat pe noii inspectori.

In numele funcționarilor a răspuns d. Stegărescu, iar în numele studenților funcționari d. Frangulea.

La urmă d. M. Bantaș, noul inspector șef al regiunei școlare, a mulțumit fostului conducător care dealtfel a organizat inspectoratul ; și a asigurat pe funcționari de toată solicitudinea.

P.

x Răufăcători au furat mai multe lucruri casnice de la săteanul Gh. Ionică din comuna Letcani-Iași.

INFORMAȚIUNI

x Accidente.— Trăsura No. 55 mergând repede pe strada Ștefan cel Mare, a dat peste femeia Elena V. Luca din str. Moara de vânt, care a fost trântită jos și rănită.

— Camionul No. 9119 M. R. condus de soldatul Const. Gotcu a dat pe str. Cișmeaua Păcurari peste un stâlp de lumina electrică, rupând și sârmele, fără a se întâmpla accidentul de persoane.

— Vagonul de tramvai No. 46 a dat în Piața Unirei peste trăsura 154 avariind'o.

x De Sîmbătă a început la primăria locală achitarea datoriilor în bonuri ale împrumutului municipal de 50 milioane lei. Bonurile se dau pentru valoarea de 80 la sută, iar pe piața Iașului aceste bonuri n'au decât valoarea de 63 la sută.

x *Furturi de găini.* — Eri noapte, necunoscuți s'au introdus în curtea d-nei Zuza Goldenberg din str. Sf. Andrei 21 furând 20 găini și cinci curcani.

Alți indivizi s'au introdus în curtea d-lui Emil Galațeanu din str. Săvescu 14 furând 25 găini.

x La Rediul lui Tatar, s'a înregistrat un caz de febră tifoidă. Bolnavul a fost izolat.

x Un necunoscut s'a introdus Sâmbătă seara pela orele 4, în sala facultății de litere, furând un palton al studentului C. Neculae.

x A fost pus în urmărire șoferul Const. Chivei. Acesta a luat mașina No. 185, a d-lui I. Chingher din str. Cost. Negri, 48, plimbându-se cu ea două zile.

Eri abea, mașina a fost găsită abandonată în str. Oancea.

x Tribunalul S. I s'a pronunțat Sâmbătă asupra procesului de daune rezultat din antrepriza unor lucrări pentru Primăria Iași, în valoare de milioane, dintre d-nii Stroe Popescu și Dumitrie Dima.

In urma pledoariilor d-rei av. Sophie Sonenfeld și d-lui av. Florin Sion, Tribunalul a dat câștig de cauză d-lui Stroe Popescu.

x Un incendiu a distrus gospodăria sătenului Luca Vladimir din com. Cirjoala-Iași.

Focul care s'a declarat din neglijența unor copii ce se jucau în podul casei cu o lumânare aprinsă,—a cauzat pagube de 30,000 lei.

x D. M. Cazanovschi, șeful biroului de personal dela inspecția atelierelor Nicolina, a fost numit șeful biroului personalului la inspectoratul Mișcării din gara Iași.

D. Berza, actualul șef al biroului personalului la M. I., a fost mutat în aceeași calitate la depoul Pașcani.

x Senatul Universitar ieșan a fost convocat pentru Marți seara.

x In astăseară la Teatrul Național marele succes al stagiunei *„Fracul"*.

In rolele prime domnii Miluță Gheorghiu, C. Vernescu, M. Popovici, B. Braesky, Gh. Popovici, I. Nosec și doamnele A. Braesky, N. Profir, M. Baciu, J. Ionak etc.

x Autoritățile cercetează un caz interesant petrecut la Sculeni—Iași.

Este vorba despre d-na Estera Beilic din Sculeni care pentru a pleca la America și-a procurat un pașaport, servindu-se de actele unei femei decedate.

Cercetările sunt însă cam tardive deoarece d-na Beilic a plecat de o lună și probabil a ajuns la America.

Marți 20 Noemvrie 1928
ora 9 seara, în salonul restaurantului Elysée
CINA
organizată de filiala
CRUCEI ROȘII
Prețul tacâmului 200 lei

x D-na Sofica Teodorescu din str. Sărărie 48, a reclamat că printr'un geam uitat deschis, un necunoscut a reușit să se strecoare în casă și să-i fure un geamandan cu rufe și 1100 lei.

x Societatea Compozitorilor Români, Agenția centrală Iași str. Lăpușneanu No. 32, caută reprezentanți în : Vaslui, Bârlad, Huși, Roman, Bacău, Fălticeni, Hotin, Ungheni, Tg. Frumos, Podul-Iloaiei și Sculeni.

D. V. Petrovanu, prefectul județului, a pus la dispoziția Biuroului Electoral trei dintre mașinile prefecturei pentru a fi întrebuințate la distribuirea cărților de alegător.

După alegeri d. Petrovanu va regula și chestia automobilelor, întrucât prefectura are prea multe mașini.

x *Propaganda electorală.* — Național-țărăniștii au ținut eri o întrunire, în sectorul Sf. Lazăr. Au vorbit d. dr. C. Tănăsescu și alți fruntași național-țărăniști.

Liberalii au ținut o întrunire în sectorul Sf. Andrei.

Au vorbit d-nii Adace și Dobrovici, ajutori de primar.

D-nii Adace și Dobrovici au sosit la localul de întrunire, în trăsuri particulare, respectând cu smerenie dispoziția guvernului de a nu se întrebuința în alegeri vehiculele oficiale.

x Pe când domnișoara Șely Brauer se afla în piața Halei, un pungaș i-a sustras 500 lei din buzunar. Aceasta simțindu-l, i-a aplicat pe loc o binemeritată corecție, în privirile admirative ale trecătorilor.

ULTIMA ORA

Un ordin al ministerului de interne
pentru libertatea alegerilor

București 19.— D. Vaida, ministru de interne, a dat o circulară către prefecții de județ, cerând să se facă cercetări amănunțite pentru toate reclamațiunile care pretind că n'ar fi libertate suficientă pentru garantarea alegerilor.

Guvernul ține să facă cunoscut că partidul național-țărănesc care a luptat zece ani pentru alegeri libere, se simte obligat să apere sincer libertatea de propagandă și de votare. Prefecții sânt invitați să reprime imediat orce atentat la libertate și sânt făcuți personal răspunzători pentru liniștea și ordinea publică.

Teroarea țărănească în Rusia
provoacă îngrijorare la Moscova

Riga (Ceps). Fenomenul constatat în urma știrilor din presa sovietică, cu greu ar putea fi altfel caracterizat decât întinderea teroarei țărănești în Rusia ca răspuns la teroarea de sus.

Acest fenomen nu e nou în Rusia sovietică, el a fost observat încă de mult insă valul teroarei țărănești când creștea, când scădea.

Creșterea teroarei țărănești din Rusia sovietică, este foarte pronunțată. Pentru caracterizarea situației, ajunge un pasagiu din discursul acuzatorului public Naumov, ținut zilele acestea la Armavir, la procesul asasinării corespondentei rurale Brileva.

Naumov în ultima zi a procesului a făcut declarația caracteristică: In fiecare zi telegramele și ziarele ne aduc știri că în satele îndepărtate, în coloniile căzăcești, în localitățile din regiunile Caucazului, kulacii dau lovitură după lovitură corespondenților rurali. In ultimul timp s'a înregistrat un număr neobișnuit de atacuri.

In aceasta se oglindește creșterea luptei de clasă la sate".

La acelaș proces, procurorul de stat Reigardt, a subliniat caracterul politic al crimelor, cari au devenit o adevărată epidemie în satele rusești.

Teroarea țărănească a format un important element în mișcarea țărănească încă în 1924, când guvernul sovietic a fost silit să se întoarcă cu fața la sate". Această întoarcere favorabilă păturii țărănești a adus o scădere a valului de teroare.

In prezent noul marș al lui Stalin contra satelor a avut drept efect o accentuare a reacției țărănești, care începe să îngrijoreze serios Moscova.

D. Titulescu la Londra

Londra 19.—D. Titulescu, ministrul României, a sosit aseară la Londra, pentru a-și lua postul în primire. D-sa a declarat ziariștilor că în România domnește liniște deplină.

Atentate anti-fasciste

Paris 19.— Indivizi necunoscuți au pătruns ieri în birourile preotului italian Caravasia din Metz și l-au ucis pe preot cu focuri de revolver. Apoi indivizii au tras cu revolverele în vitrina unui magazin italian, și s'au făcut nevăzuți. Este vorba probabil de o răzbunare antifascistă.

Furtună în Germania

Berlin 19.—Furtuna bântuie pe Marea Nordului și Marea Baltică, primejduind vapoarele. Au fost suspendate și comunicațiile de uscat. Uraganul s'a intins ieri cu extremă violență și în regiunea Elba și deasupra Berlinului.

Ungurii manifestează
contra tratatului din Trianon

Budapesta 19.— Alianța asociațiilor sociale a organizat pe ziua de ieri la Budapesta și în numeroase orașe și sate din Ungaria, peste 2000 de întruniri publice foarte populate, în care s'au acclamat discursurile și rezoluțiile, invitîndu-se guvernul să facă un demers la Liga Națiunilor pentru revizuirea pe cale pașnică a tratatului dela Trianon.

Ziarele au apărut în ediții speciale, susținînd acelaș punct de vedere.

Garanții pentru libertatea ziariștilor

Paris 19.—Adunarea generală a federației internaționale a asociațiilor de presă ținută la Dijon, a ales ca președinte al federației pe anul 1929 pe d. Georg Bernhardt, redactor la „Vossiche Zeitung".

Adunarea a admis decizia Ligii Națiunilor că guvernele nu pot expulsa un ziarist străin fără avizul unui comitet de gazetari, care va asculta apărarea colegului lor.

Suveranii Jugoslavi
au părăsit Parisul

Paris 19.—Suveranii jugoslavi au părăsit aseară Parisul, plecând spre Belgrad.

In jurul misterului din Rădeni—Iași
Liudmila Gavronschi a fost asasinată?

Cercetările în legătură cu misterul dispariției d-rei Liudmila Gavronschi, fiica unui învățător din com. Rădeni—Iași, au continuat timp de două săptămâni, fără ca să se poată da de urmele elevei dela liceul din Soroca.

S'a crezut la început că d-ra Liudmila a fugit în tovărășia unui tânăr, luând direcțiunea Parisului, ca fiind atrasă de mirajul marelui oraș din Apus. Dar în urma cercetărilor autorităților din Capitală, s'a stabilit că Liudmila Gavronschi, n'a trecut prin București.

Intre timp a survenit faptul că autoritățile din com. Rădeni au primit o anonimă prin care se arată că tânăra fiică a învățătorului Gavronschi, a fost furată de anumite persoane interesate, care au sechestrat-o. Se bănuește că nevinovata elevă a fost chiar asasinată.

Acest denunț senzațional a produs o nouă serie de cercetări; și se crede că de data aceasta misterul din Rădeni, va fi descoperit.

O prăbușire în Polonia
face 20 victime

Varșovia 19.—La Przemyll s'a prăbușit o casă în care se aflau 20 locatari. Au fost scoși până acum 4 morți și 12 grav răniți. Celelalte patru persoane lipsesc și se crede că s'au asfixiat.

O prăbușire... selectă

Atena 19. — La solemnitatea punerii pietrei fundamentale pentru instituție filantropică, s'a prăbușit estrada principală pe care se aflau primarul, mitropolitul, arhiepiscopul și alte notabilități, care toate s'au ales cu contuziuni.

Ravagiile furtunii în Europa

București 19. — Furtuna face ravagii în Belgia. La Bruxelles copacii zmulși de vânt au rănit mai multe persoane.

*

Din Amsterdam se anunță că în Olanda uraganul a pricinuit 16 morți și numeroși răniți.

*

In Franța uraganul a făcut pagube considerabile. Apele râului Isère au rupt digurile. Populația se refugiază.

*

Un întreg cartier din Hamburg a fost cuprins de apele mării. Vapoarele lansează apeluri de salvare.

INFORMAȚII

x O CRIMĂ s'a petrecut ieri în com. Costuleni, jud. Iași.

In urma unui conflict ivit între sătenii Gh. Hâncu și V. Fănoiu, dela o porțiune de teren, Gh. Hâncu a descărcat un foc de revolver asupra rivalului său V. Fănoiu a fost transportat la spital unde se află în agonie.

Criminalul a fost arestat.

x *Noul sub-prefect.*—Prefectura de județ a intervenit la Ministerul de Interne pentru transferarea d-lui Spacovici, sub-prefect dela Soroca, la Iași.

D. Spacovici, care a mai ocupat postul de sub-prefect al județului nostru, a comunicat că primește cu plăcere, să revie la prefectura Iași.

x D-na Sofia Dornescu a fost detașată dela liceul de fete din Dicio Sân Martin, la lic. fete Botoșani.

Deasemeni dl. I. Constantinescu dela Seminarul „V. Costache"-Iași și șc. comercială elementară, a fost detașat la liceul și șc. comercială din Dorohoi, în locul d-lui C. Pușcașu, care trece la Iași.

x D. comisar Em. Mircescu, șeful circ. II, a arestat ieri pe comerciantul Aba Isidor din str. Nicolina 55. El este acuzat de a fi cumpărat cereale „provenite din furturi dela autoritățile militare,

Se fac cercetări.

x Sergentul Lefter Vasile din punctul Moara de Vânt a surprins Sâmbăta noaptea pe indivizii Toader și Mihai Corniciuc.

Somându-i să-l urmeze la poliție, ei au luat'o la fugă. Atunci sergentul a descărcat un glonțe de revolver, nimerind pe Mihai Corniciuc în picior. Celălalt a dispărut.

x Expoziția *„Briese"* de la „Viața Românească" rămâne deschisă până luna viitoare. Se poate vizita în fiecare zi de la ora 9 dimineața până la 8 seara neîntrerupt.

x *Furturi de cai.* — Dela sătearul I. Maftei din com. Buznea-Iași, răufăcători au furat doi cai.

De asemenea au fost furați 2 cai de la locuitorul Gh. Vlăduț din str. Stejar 34, și 1 cal de la gospodarul Ștefan Crețu din str. Țuțora 65.

Autoritățile fac cercetări pentru descoperirea hoților.

x A apărut al doilea volum *„Originea Romînilor"* de marele nostru savant *Alexandru Philippide.*

x BISERICEȘTI. Preotul D. Tănase a fost hirotonit pe seama parohiei Rășca-Neamț.

— Mitropolia a fost înștiințată despre moartea cântărețului T. Chihăi, dela parohia Broscăuți—Dorohoi.

— Mitropolia a numit cântăreț la parohia Vovideniа—Botoșani, pe d. L. Ionescu.

x Tînărul Ștefan L. Teodorescu, fiul concetățeanului nostru d-l avocat Lazăr Teodorescu, a trecut cu un deosebit succes examenul doctoratului întîi juridic la facultatea de drept din Paris.

x Inspectoratul școlar al regiunei Iași, a primit astăzi textul oficial al programului de tranziție pentru cursul liceal.

x Ministerul de instrucție a încunoștiințat inspectoratul regiunei Iași, că a primit demisia d-lui Gh. Mitru, directorul șc. normale „V. Lupu".

x Dl. D. Ghibănescu, printr'un nou ordin al Ministerului de Instrucție, a fost menținut în postul de profesor al șc. normale de fete „M. Sturdza", din Iași.

x D. Vihovici, președintele Camerei de comerț din Cernăuți, și-a depus candidatura la alegerea de senator pentru secția industrială circumscripția Iași. Candidatura d-sale a fost propusă de opt membrii.

x Examenul de capacitate pentru ocuparea de funcțiuni administrative dela prefectura Iași, a fost amânat pentru o dată care se va anunța la timp.

x D. Said Ahmed din București, Bulevardul Maria 7, a reclamat poliției că dela gazda sa din Iași, str. Coman i s'a furat 5000 lei și mai multe lucruri.

x D-na Paula Popescu Voinescu a fost delegată cu girarea lucrărilor direcțiunei Școalei de meserii de pe lângă orfelinatul „Regina Maria" din Iași, în locul d-nei Elena Baciu demisionată.

x Poliția a arestat din nou pe cunoscutul pungaș de buzunare Dumitru Moslovici.

De astă dată el a pătruns în cârciuma d-lui Iancu Polac din str. C. Negri și a fost prins cu mâna în saltarul tejghelei.

ECOURI

— In cerc strict familiar s'a celebrat eri Duminică 18 Noembrie, în casele D-lui H. L. Segal; căsătoria religioasă a domnișoarei Cecile Segall cu d. Iosif Haimovici.

LA CERNAUȚI se găsește zilnic ziarul „Opinia" la chioșcul din Piața Unirei (hala tramvaiului) precum și la debitele principale din oraș.

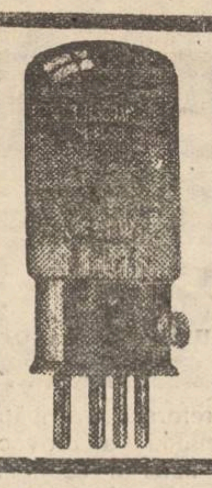

AMATORI CONȘTIENȚI INTREBUINȚEAZA TUBURI RADIO

TUNGSRAM - BARIUM

pentru înaltă frecvență (tub universal) — G. 407
„ detecțiune (tub universal) — G. 409
„ joasă frecvență . . . . — L. 414
ca întăritor . . . . — P. 414
bigrilă . . . . M. R. 51

Lei 11.50 litrul **Benzină** ușoară pentru AUTOMOBILE, din cea mai bună calitate se vinde la *AUTOMATUL* Societăței „DISTRIBUȚIA" de petrol din IAȘI *Str. Căpușneanu No. 26* (curtea Axinte)

Cu mare Atențiune ! !

Față de împrejurările vieței, tot omul indiferent de etate, clasă sau profesie, are greutăți de înlăturat și dorințe de realizat. Incepând din școală, să studiezi ușor, să nu uiți, la examen să nu te intimidezi. Ca tineri să nu suferi consecințele dragostei, să fii iubit (ă) de cine dorești, să cunoști aceste secrete în viață. In căsătorie să ai liniște, să înlături nemulțumirile, invidii etc. Să nu sufere nimeni de tulburări nervoase, să se înlăture defectele ca; gelozie, ambiție etc. Să nu sufere de idei fixe care duce la neurastenie, sinucideri și fapte nesocotite. — Să influențeze pe cine dorește prieteni, camarazi, inferiori, superiori; în profesie, afaceri, etc. Să reușești mai ușor în cele dorite. — Oricine va putea reușind acestea, va deveni o putere *Magnetică, Spirituală.* Tot omul o posedă, dar să afle secretul și să învețe cum să exercite.

Prin noua lucrare apărută, din experiențe și practică de Magnetismul Spiritual, oricine va învăța ușor. Lucrare completă cu exemple, explicații, teorii, lecții și rețete clare — 3 volume. — *Evoluția Omenirei, Minunile Omenirei* și cheia Ocultistă, plus Secretele magiei și altele. Dacă nu e nevoie să fiți Spiritiști, dar e nevoie să știe oricine pentru motivele de mai sus. — De vânzare la librăriile: Socec, Ionescu, Invățătorul Român, Vasile Alexandri pe strada I. C. Brătianu și la autor: **Spiritist Săvescu strada Albineți No. 22, Iași**

Aparate și Materiale FOTOGRAFICE

mărcile Zeiss Tessar, Zeiss Ikon, Goertz, Rodenstok, de vânzare și în rate, Hârtie de zi și de noapte, Plăci Filmpack - Rollfilme etc. Cumpărați numai la Depozitul General: **Z. WEISS**, *Piața Unirei* cu prețurile fabricei. Laboratorul gratuit la dispoziția D-lor amatori. Deasemenea se dau D-lor amatori explicațiile și îndrumările fără plată.

SALI PORJES

reîntors din a doua călătorie, ce cele mai moderne **Mantouri, Rochii de seară** și alte noutăți. Se primesc comenzi. Prețuri convenabile.

DE INCHIRIAT în strada Asaki No. 6, camere mobilate, libere imediat,

ORA 3

Cartel electoral între guvern și socialiști
Alte carteluri au fost respinse

București 19.— Delegația permanentă a partidului național-țărănesc a ținut ședință subt președenția d-lui Madgearu și s'a ocupat de fixarea candidaturilor.

Tratativele pentru un acord electoral între guvern și U. E. R. au eșuat. Deasemenea nu s'a făcut cartel nici cu ungurii nici cu sașii.

Guvernul merge în alegeri numai cu sioniștii din Ardeal și cu partidul social-democrat. La Ilfov pe lista guvernului va candida d. Titel Petrescu din partea socialiștilor. In total vor fi șapte candidați socialiști pe listele guvernamentale.

Astăzi se semnează decretul pentru ridicarea stării de asediu

București 19. — E vorba ca pe ziua de azi să se ridice cenzura și starea de asediu. D. Maniu s'a prezintat azi în audiență la Inalta Regență și a supus spre semnare decretul necesar.

După consiliul de miniștrii din astă seară se va comunica oficial ridicarea stării de asediu.

*

Chișinău 19.—La clubul național-țărănesc d. Halipa, ministrul Basarabiei, a declarat că în curând va apărea decretul prin care se ridică măsurile excepționale în toată țara, în afară de o zonă de 15 klm. adâncime dealungul granițelor.

Dar și în această zonă se va acorda regim de libertate deplină capitalelor de județe: Cetatea Albă, Tighina, Soroca, Hotin și orașele ardelene dela graniță.

Manifestul partidului liberal

București 19.—Comitetul executiv al partidului liberal s'a întrunit azi la club subt președenția d-lui Vintilă Brătianu. D. Duca a dat citire manifestului către țară al partidului liberal.

Manifestul arată că liberalii au rezolvit chestiunea constituțională a succesiunii la tron, a menținut ordinea internă; se numără deasemenea legiferările democratice înfăptuite de d. dr. Lupu.

Se expune felul cum s'a produs criza de regim; se promite apărarea drepturilor funcționarilor, se arată că partidul liberal va sta strajă neclintită pentru apărarea patrimoniului statului. In opoziție partidul va avea o atitudine espectativă și va veghea ca instituțiile fundamentale ale statului să nu fie primejduite.

Spectacole.—La Cinema Sidoli rulează azi cea mai nouă producție a celebrilor comici danezi Pat și Patachon cari apar în „Don Quichote" clasica operă a celebrului scriitor spaniol Cervantes, 10 acte.

In zilele de Luni 19, Marți 20 și Mercuri 21 Noembr. va avea loc la ora 6 și câte o conferință sub patronajul Laboratorului de Higienă a Facultății de Medicină, tratând despre bolile sociale (sifilis). Cu această ocazie va rula și un film în 6 acte, executat la Paris. La aceste prelegeri va conferenția câte unul din dd. azistenți ai laboratorului de Higienă. Filmul are un rol educativ pentru tineri dela 16 ani în sus și studenți.

Filmul a fost realizat sub patronajul D-lui Louis Devraigne șef al Maternității de la Spitalul Lariboisiére din Paris.

†

Vineri 16 Noembrie s'a încetat din viață în „Sanatoriul Bracilde" București, în prima primăvară a vieței

Locotenentul
Constantin Patrașcu
din Rg. 24 Artilerie

Și îl plâng nemângâiați: Soția ..., Elena și Preot Al. Patrașcu, ..., Ecaterina C. Romano, Maria Gheorghiu, Sonia, Nora, Eugenia surori, Vasile, Gheorghe frați, precum și familiile: Acontz, Preot Patrașcu, Preot Agapie, V. Agapie, Maior Agapie, Țuțurman, Romano, Berbescu, Eșianu, și roagă camarazii și prietenii a lua parte la înmormântare care va avea loc Marți 20 Noembrie ora 14 la Mânăstirea Bârnova Jud. Iași.

DE INCHIRIAT două camere mobilate cu intrări separate în str. Lăpușneanu No. 35 în curte jos la Elisée.

Ştiri din ţară şi străinătate

ASPECTE

Râsul nou al lui Ludo

(Continuarea din pag. I-a)

poveste tragi-comică a unui elev evreu, ne înfăţişează în culori necunoscute încă literaturii noastre toate mizeriile hărăzite elevilor evrei de belferii antisemiţi, de belferii mici la suflet, neînţelegători; sînt, în această nuvelă a cărei acţiune se petrece în vremea revoluţiei din 1907, pagini de o rară frumuseţe, înfinit de dureroase, cu râs tăios specific evreesc, râsul acela care nu ne părăseşte pe noi evreii nici în ceasurile cele mai grele ale existenţei noastre, râsul acela care ne dă puterea de rezistenţă şi ne menţine în toate încercările.

Apoi nuvelele „In ghiarele a tei", „Eu, capodopera părinţilor mei", „Un caz curios de galinofobi", complectează un ciclu unic în literatura noastră humoristico-satirică.

Cartea lui Ludo trebue citită. Ea e un regal de humor, în existenţa mohorâtă a fiecăruia din noi e necesar—din când în când — un hohot de râs sănătos, regenerator. Cartea lui Ludo oferă cu prisosinţă posibilitatea celui mai frumos şi mai hohotitor râs pe care nu l-am mai cunoscut decât în cărţile lui Caragiale.

G. SPINA

„OPINIA"

literară şi artistică

(Continuarea din pag. I-a)

încât iubesc chiar atunci când nu sînt iubite la rândul lor.

Astfel—ne povesteşte publicistul Smith—un câne a fost observat odată cum şi-a părăsit stăpânul şi a plecat pe jos de la Viena la Graz, ceiace înseamnă un drum destul de respectabil. Acolo, fără să mănânce nimic câteva zile, cânele se primbla în jurul unei case. Era îndrăgostit de o căţea care locuia în acea clădire. Dar căţeaua, de câte ori îl zăria, fugea, mărâia şi dovedea desgust. Totuş cânele nu s'a descurajat, Şi într'o zi când căţeaua lui iubită era să se înece într'un mic basin al oraşului, cânele viguros a sărit repede în apă şi a salvat-o de la moarte. De atunci ei au rămas buni prieteni.

Deasemenea scriitorul austriac ne mai dă exemplul unui porumbel, care şi-a sacrificat viaţa, punându-se în faţa femelei lui, ameninţată cu o praştie de către un hoinar brutal.

Prin urmare, observăm că animalele în mulţe ocaziuni simt, suffăr şi se jertfesc mai prompt şi mai sincer decât oamenii. Poveştile lui Jack London sau schiţele Colettei, pe lângă o mare doză de fantezie, conţin deci şi o bună, o frumoasă parte de adevăr.

Intre scriitori.

Se ştie că între poeţii francezi Paul Verlaine şi Arthur Rimbaud a existat o ciudată şi bolnăvicioasă prietinie. Amândoi petreceau nopţi întregi prin crîşme, dând frâu liber viciilor şi orgiilor de tot felul.

Odată, după un chef monstru, Verlaine căzu bolnav la pat. Rimbaud nici nu se gîndia să se ducă să-şi vadă prietinul suferind, ci continua cu voluptate seria beţiilor nocturne. Dar într'o seară întâlnind pe portarul casei unde locuia Verlaine, îl întrebă printre sughiţe:

— „El, ce face Paul Verlaine, chiriaşul nostru?"

— „E bolnav unchiaşul. Aproape pe jumătate e idiot".

— „Pe jumătate? — sfârşi Rimbaud; a, atunci s'a ameliorat simţitor starea sănătăţii sale".

Diferite ştiri

— *George Enescu* a terminat turneul său de triumf la Berlin. Marele nostru violonist s'a întors în Capitală şi de astăzi a început o serie de cinci concerte la Ateneu.

— *La Paris* s'au vândut de curând câteva cărţi care au aparţinut reginei Maria Antoaneta. Preţul n'a întrecut suma de 35.000 franci, adecă aproape un sfert de milion lei.

— *Celebra actriţă* franceză Cécile Sorel a realizat cu piesa „Sapho" la Bruxelles cel mai mare onorar pe care l-a obţinut vreodată o artistă. Ea a primit pentru două reprezintaţii suma de un milion franci (peste 6 miloane lei).

Un poet cu renume

Redactorul (către un tânăr poet): — „Poetul căruia i-aş publica versurile, ar trebui să aibă un nume cunoscut".

Poetul: — „Admirabil, domnule redactor; pe mine mă cheamă Popescu".

Exodul elevilor ieşeni

Din cauza studiilor anevoiase elevii se retrag din şcoli

Noua reformă a învăţământului secundar a provocat un adevărăt haos în şcoli. Elevii au de învăţat dublu decât în anii trecuţi şi în plus au de urmat cursuri atât dimineaţa cât şi după amează. Mai ales elevii din clasa 7-a, care sînt nevoiţi să facă anul acesta şi materia clasei a 8-a desfiinţată, nu au literalmente timpul material necesar pentru a-şi putea executa temele respective.

La această situaţie se mai adaogă şi severitatea profesorilor care nu vor să ţie seamă de regimul de excepţie din anul în curs şi cer elevilor eforturi peste puterile şi voinţa lor. Foştii elevi modernişti au de învăţat studii superioare de matematică, după cum foştii realişti nu pot satisface pretenţiile profesorilor de latină şi greacă. In plus, elevii mai de învăţat două cărţi de istorie, două cărţi de franceză, două de romînă, etc...

Din această cauză grupuri întregi de elevi de la liceele locale s'au retras, iar alţii sânt gata să plece. Părinţii elevilor sânt desnădăjduiţi şi nu mai ştiu ce mijloace să întrebuinţeze pentru a remedia situaţia.

Unii din ei au făcut plîngeri la directorii şcolilor, la inspectorat şi chiar la minister. Dar toate încercările au rămas zădarnice.

I.

O gazetă vieneză

despre persoana domnului Maniu

„Neues Wiener Journal" publică în ultimul număr un portret al d-lui Iuliu Maniu, intitulat sugestiv „Dela avocat la prim ministru.

D. IULIU MANIU

Ziarul vienez arată că d. Maniu este un om cult şi cu o puternică personalitate. Pentru prima oară ales la 1900 deputat, d-sa şi-a dovedit talentul oratoric şi cumpătenia politică în parlamentul maghiar.

D. Maniu—spune gazeta austriacă — şi-a câştigat repede o extraordinară popularitate în Ardeal.

Dintr'o nobilă familie transilvăneană, numită Mân la început actualul prim-ministru şi-a schimbat mai târziu numele în Maniu. D-sa cunoaşte la perfecţie limbile maghiară şi germană şi întotdeauna în politică a avut o atitudine conciliantă.

Cercetările în jurul fraudelor

de la Maternitatea

Fraudele de la Maternitate a ting suma de 700.000 lei.

E de notat că Răducanu, care încasa toate veniturile proprii ale Maternităţii, a achitat regulat cota medicilor şi a reţinut pentru sine cota ce se cuvenea epitropiei Sf. Spiridon.

Răducanu tot nu poate vorbi, şi nimic nu s'a descoperit, în ceia ce priveşte felul cum a cheltuit, sau a dosit banii.

Azi Răducanu va fi evacuat din locuinţa ce ocupă la Maternitate.

Anularea alegerii

de la Spitalul israelit

Eri urma să aibă loc alegerea de balotaj, pentru patru locuri de epitropi la spitalul israelit. De cu dimineaţă mulţi membrii cotizanţi se adunaseră în vetibulul scoalei Steaua aşteptând ora 9 La aceasta oră, biroul s'a constituit sub preşidenţia d-lui Marcusohn; curînd a sosit şi d. M. Borcea delegat din partea municipiului.

D-nii Ilie Mendelsoh şi Isac Moscovici, au cerut anularea întregei alegeri, ca nefiind efectuată, în conformitate cu prevederea statutului. Din vestib l răsună sgomotos cererea de anulare.

La urmă, biroul, după o lungă deliberare, a declărat alegerea în total anulată şi a convocat pe alegători la o nouă alegere pentru Duminica viitoare.

INFORMAŢII

x Scarlatina — La spitalul de izolare, se găsesc internaţi 128 bolnavi de scarlatină. In localul şcoalei „Vasile Alexandri" amenajat în pavilion de izolare, copiii bolnavi se găsesc sub îngrijirea d-lui profesor dr. Ciucă şi a medicilor spitalului de izolare.

Mâine va avea loc la serviciul sanitar al oraşului, o nouă întrunire a medicilor comunali, la care d. dr. C. Tănăsescu, va da lămuririle necesare cu privire la începerea vaccinărei elevilor.

x Autorităţile ceferiste locale au fost înştiinţate că în staţia Basarab, de pe linia Paşcani-Dolhasca, au fost descoperite mari fraude.

S'a delegat un controlor pentru cercetarea fraudelor.

x Ieri s'a întrunit la Iaşi marele consiliu al L. A. N. C. hotărând candidaturile pentru judeţele din Moldova, Basarabia şi Bucovina.

Lista de candidaţi va avea în frunte la Iaşi pe d. A. C. Cuza.

x O parte din funcţionarii comunali n'au primit nici până astăzi salariile pe luna Octombrie, pe când altă parte a luat şi avansuri pe Noembrie.

Aceasta este cauza unei nemulţumiri printre funcţionarii de la diferite servicii ale comunei.

x Astăzi după amiază se va depune la Tribunalul restul listei averescane, având componenţa, pe care am arătat'o în numărul trecut.

Din partea torghiştilor candidează d. Gr. Lohan.

x Incetându-i delegaţia de secretar general al Ministerului Sănătăţii, d. dr. P. Cazacu, a reluat conducerea Inspectoratului Regiunei VII sanitară-Iaşi.

In acelaş timp a încetat delegaţia de inspector a d-lui dr. Vasiliu, medicul primar al judeţului.

x Timp de trei zile a avut loc în sala Gheltzer o conferinţă a adventiştilor, cu delegaţi din mai multe judeţe. Conferinţa a luat sfârşit aseară.

x Doi indivizi necunoscuţi au pătruns ieri noapte în sala cercului A. M. I. din str. Lăpuşneanu.

Ei au stricat soneria, au demontat cutia de scrisori şi când să pătrundă în sala de şedinţe, au fost simţiţi.

Dându-se alarma, indivizii au rupt-o de fugă, reuşind să dispară.

x Uniunea micilor industriaşi şi meseriaşi după o lungă consfătuire ţinută eri, a hotărît ca o delegaţie să se prezinte d-lui ministru Costăchescu şi să'i ceară o anchetă asupra felului cum s'a ţinut licitaţia pentru uniformele ceferiste din localitate.

x Sâmbătă după amiază a avut loc o populată adunare naţional-ţărănistă la Podul-Iloaie.

Fruntaşii organizaţiei ieşene au fost primiţi cu muzică.

Au rostit cuvântări d-nii prof. dr. Răşcanu, dr. Mironescu, dr. Bulău, prof. M. Jacotă, av. H. Stein şi Anibal Ciurea.

x Ieri la prânz a fost găsit pe stradela Sf. Andrei, un copil de sex feminin, născut de câteva săptămâni.

Poliţia a început cercetări pentru descoperirea mamei denaturate.

x *Incercare de sinucidere.*— Sîmbătă noaptea la orele 12 jumătate d. Gh. Erimia, funcţionar la P. T. T., domiciliat în strada Rampei 83, a încercat să se sinucidă strangulându-se.

In momentul când şi-a pus planul în aplicare, sinucigaşul a fost zărit de fiul său, care i-a tăiat funia şi l-a scăpat astfel cu viaţă.

Cauzele actului disperat nu se cunosc.

x Tribunalul a declarat în faliment firma lancu Flacs din str. Brătianu 184.

Tribunalul a admis continuarea comerţului firmei de cherestea S. A. Spilner din str. Sft. Lazăr.

x In com. Simincea Botoşani s'au declarat câteva cazuri de scarlatină.

Autorităţile au luat cuvenitele măsuri pentru evitarea unei epidemii.

x D. Păcurariu judele instructor al cab. II a pus în libertate pe M. Schächter, inspectorul Societăţei de asigurare Centrala Moldovei.

x In legătură cu violul monstruos din Ţicău a fost arestat şi depus la Galata funcţionarul George Nicolau din str. Ţicăul de sus.

El este acuzat de a-şi fi bătut joc de copila Ortansa Iacob de 7 ani, fiica unei vecine, transmiţându-i şi o boală venerică.

x Doctorul BRENER, *specialist mamoş*, boli de femei, consultă dela 2 până la 6 p. m.

Cuziştii în alegeri

Ieri a avut loc în sala Bejan din localitate o consfătuire a şefilor organizaţiilor cuziste. Au participat următorii delegaţi: d-nii dr. Vasiliu (Botoşani), I. Leca (Bacău), pr. Leca (Vaslui), av. Preilipceanu (Fălticeni), av. Manea (Roman), Fedeleş (Chişinău), Gheorghiu (Bălţi) un delegat din Dorohoi şi alţii. In total au participat 40 delegaţi din ţară, ar din Iaşi d nii Cuza, Bejan, George Cuza şi Usaciuc.

Scopul consfătuirii era fixarea judeţelor unde se vor pune candidaturi, precum şi fixarea capilor de listă.

S'a hotărît ca să se convoace consiliile judeţene ale organizaţiilor, care vor fixa ele însile candidaturile respective.

Pentru Iaşi s'a decis ca în fruntea listei să figureze d. A C. Cuza, urmat de d-nii ing. Bejan şi Iuniu Leca.

Mic accident de automobil

lângă Podul-Iloae

Un accident fără urmări grave, s'a petrecut Sâmbătă după amiază, lângă Podul Iloae.

Un automobil al d-lui farmacist Beceanu, în care se găseau şi câţi-va prieteni ai acestuia, a suferit o pană la cauciuc.

Camera roţii spărgându-se, automobilul s'a răsturnat în şanţul din marginea şoselei.

Toţi călătorii au scăpat neatinşi; afară de d. maior Cuba care sărind din maşină, în momentul aceidentului, a suferit o lovitură uşoară la piept. D-sa este în afară de orice pericol.

Ziarul „Opinia" se găseşte până la ora 1 noaptea la Regia de sub Hotelul Traian.

DOCTOR
M. SPITZER
fost intern al spitalului Sft. Spiridon
Boli de copii şi interne
Boli venerice
RAZE ULTRAVIOLETE
Consult. 8-12 a.m. şi 3-7 p.
Strada Nicolina 10

DOCTOR
N. L. Birnberg
Specializat la Paris
Boli interne, boli de femei Naşteri
Tratamentul bolilor de inimă, plămâni
Curenţi de înaltă Frecvenţă
IAŞI—STR. CUZA VODA No. 1
(vis-a-vis de Farmacia Jelea)
Consult. 10-12 a. m. şi 3-7 p. m.
Pentrusăraci zilnic gratuit.

DOCTOR
Dora Coslowsky
MAMOŞ
de la clinicile din *Paris* şi *Montpellier*
BOLI DE FEMEI, NAŞTERI
Consult. 3—6 p. m.
Strada Cuza Vodă No. 15

DOCTOR
Sebastian Pineles
medic de spital
Specializat la Paris şi Viena
în boli de copii şi sugaci
RAZE ULTRAVIOLETE
Consult. 2—4 p. m.
str. Gh. Mârzescu 16, etaj
(Casele foste Kessim)

Doctor H. SIRCHIS
fost intern de spital
Boli Interne şi Venerice
tratează după ultimele metode ştiinţifice.
Consult. 8-10 a. m. şi 2-7 p. m.
Iaşi, str Cuza Vodă 9
vis-a-vis de Prefectura Poliţiei
Pentru săraci gratis

DOCTOR
A. Hoffmann
fost intern al Spitalului Socola
Boli nervoase şi mintale
Boli de nutriţie
Consult. 9-11 a. m.—4-7 p. m.
str. Ştefan cel Mare 13
(Intrarea prin bolta farmaciei Coniver (Pollak)

Lei 100 Kilogramul **Lână laie** recolta 1928 spălată, uscată şi scărmănată numai
„La Cămila"
Iaşi, str. Anast. Panu 47
La cantităţi mai mari se face reducere.

Fotografii de toate felurile, executate în mod artistic, puteţi obţine cu preţurile cele mai reduse la
Institutul de Artă fotografică
FOTO „MIMOZA"
MATEI SUCHĂR, - IAŞI
strada Elena Doamna 1 bis

LA CERNAUŢI se găseşte zilnic ziarul „Opinia" la chioşcul din Piaţa Unirei (hatta tramvaiului) precum şi la debitele principale din oraş.

Pentru **Crucea Roşie**
de *Wratislavius*

CENTENARUL lui Henri Dunant

(Continuare din pag. I-a)

impresiile şi le publică sub titlul: *«Pe câmpul de onoare»*. Rezultatul găsit fu neînchipuit de puternic.

Toată lumea se cutremura la citirea tablourilor înfiorătoare descrise de acest martor ocular. Evocarea scenelor de groază era atât de puternică, încât cititorul par'că simţea mirosul pestilenţial răspândit de răniţi şi muribunzi, cu toţii lipsiţi de îngrijire şi care numai prin fumul de tutun reuşeau întru cât-va, să acopere duhoarea exalată de plăgile infectate şi neîngrijite.

Acum abia începu opera lui *Dunant*.

Cu o îndărătnicie apostolică, el reuşi să pătrundă şi *să convingă* multe capete încoronate—latre care, în primul rând fură regina *Victoria a Angliei* şi *Victoria Augusta a Prusiei*, de necesitatea operei din care îşi făcuse scopul vieţii.

Astfel că, la 1863, când avu loc prima Conferinţă a Crucei Roşii—*la Geneva*, se stabili un program compus din zece puncte—*un al doilea decalog*, norma de conducere a organizaţiei, care lua fiinţă, având ca emblemă acelaş semn ca şi al Cantonului *Geneva*—patria lui *Henri Dunant*. An cu an crescu mereu însemnătatea acestei asociaţiuni, ale cărei ramificaţii se întindeau tot mai departe, până ajunseră să cuprindă amândouă lumile toate—continentele. Fiecare nou răz oi făcea să lasă în existentă însemnătatea covârşitoare a operei, al cărei suflet era *Henri Dunant*.

Bătrîn, în vârstă de aproape 50 de ani, el se despărţi de «Crucea Roşie» şi'şi găsi odihna eternă, bine meritată tot în Geneva—oraşul care a văzut atât naşterea sa cât şi aceia a operei sale nemuritoare.

Cataclizmul din 1914, dacă nu l'a mai găsit în viaţă pe *Dunant*, a găsit însă în plină activitate opera sa. Ba, mai mult. După anii de grea cumpănă popoarele întrevăzură că e realizabil visul suprem al lui *Dunant*: *suprimarea războaelor*.

Nu exagerăm afirmând că *Liga Naţiunilor* îşi are obârşia din activitatea umanitară a lui *Henri Dunant*.

S'ar părea, că odată ajunsă la acest punct, „*Crucea Roşie*" şi-ar fi pierdut rostul ei, dreptul la existenţă. Dar nu este exact.

Dimpotrivă.

Odată cu evoluarea omenirii spre o perioadă de pace, cu vădită tendinţă de înlăturare a războiului, şi *Crucea Roşie* îndură o evoluţie.

In loc de-a se mărgini sau de a păstra rolul de alinătoare numai a răniţilor de război, ea capătă un cu totul nou caracter, cu un orizont infinit mai larg: acela de a contribui pe de-oparte la înfrăţirea tuturor neamurilor omeneşti, iar pe de alta de-a alina suferinţa, ori unde s'ar ivi aceasta. Fie un cutremur, fie un incendiu sau o inundaţie, fie foamete sau molimă, *Crucea Roşie* e gata, ori-când să alerge în ajutorul omenirii suferinde.

Dar, mai este un punct însemnat.

Convinşi, că nădejdea mare în spre bine se află depozitată în sufletele neatinse ale copiilor, cei dela *Crucea Roşie* au început o largă activitate pentru educarea sufletească a acestora.

„Tinerimea Crucei Roşii" cu secţiuni în toate ţările, duce cuvântul de înfrăţire al neamurilor peste mări şi oceane—fără piedică de hotare.

Şi ast-fel, dacă pe de oparte decăderea omenirii—prilejuită de ultimul măcel, cel mai grozav ce-a văzut vre-odată sfântul soare, a dus până acolo încât la auzul unei catastrofe oamenii aleargă într'oacolo, dar *nu ca să ajute* ci ca *să prade pe cei morţi sau mutilaţi*, copiii crescuţi în spiritul nou vor acţiona altfel. Da! Nu vor mai veni să jefuiască pe semenii lor în mijlocul vaetelor şi al horcăeli or agonice, ci vor alerga, să le uşureze durerile şi să'i dezgroape de sub dărâmături.

Aceasta e una din laturile ei—şi una din cele mai însemnate ale Crucei Roşii: *reeducarea omenirii* în simţul iubirii şi ajutorării aproapelui în nenorocire.

Dar mai este ceva. Nu numai copiii sănătoşi sunt îndrumaţi, dar şi cei bolnavi sunt luaţi sub ocrotire. Ca vindecaţi fiind, să îngraşe rândurile acelora meniţi a duce mai departe opera de pace şi înfrăţire.

Sute şi mii de grupuri de copii au ajuns ast-fel să fie legate între ele şi *nu se poate* ca legăturile ivite în anii cei mai fragezi să nu deie rod.

Avem nădejdea, că aceste generaţii crescând şi ajungând mature, ele vor readuce omenirea la punctul de pe care o prăvăliseră, înjosind'o, ultimele decenii de urzie ale războiului mondial.

Iată menirea nouă şi fără seamăn de nobilă a *Crucei Roşii* şi iată pentruce cu toţii avem datoria de-a sprijini cea mai frumoasă acţiune a oamenilor, care tinde la realizarea visului măreţ al visătorului dela Geneva *Henri Dunant*, creatorul celei mai vaste organizaţii de bin facere ce-a cunoscut omenirea:

Crucea Roşie Internaţională.

Să dăm obolul pentru Crucea Roşie!

Wratislavius

Biblioteca Universităţii Loco

ANUL XXV No. 6456 — 3 LEI EXEMPLARUL — MERCURI 21 NOEMBRIE 1928

OPINIA

ZIAR POLITIC COTIDIAN

ANUNCIURI se primesc la toate Agenţiile de Publicitate şi la Administraţia ziarului Iaşi—Str. Gh. Mârzescu 17

O carte nouă

CE NE ARATĂ PODOABE VECHI

şi un otitor de monastiri

de *P.S.S. Arhiereul Grigorie*
vicarul Metropoliei Moldovei

Cetitorii se vor mira de acest titlu dublat cu două chestiuni cu totul deosebite una de alta. Ce legături să aibă, cartea nouă cu ctitorul de monastiri? Ei bine, este o foarte strânsă legătură, pentrucă autorul cărţii este aceiaşi persoană cu ctitorul de monastiri. Acea persoa ă binecuvântată, pentru credinţa şi arta noastră strămoşească, este dl. Profesor *Ioan D Ştefănescu.*

Format în şcoala marilor maeştri români Al. Vlăhuţă (al cărui ginere este), Grigorescu şi Delavrancea, sub influenţa specială a celui ce a scris poezia *„Hristos a Inviat"* socrul său, se leagă de viaţa monastirească şi se specializează în desgroparea comorilor artistice din trecutul nostru românesc şi creştinesc.

Cum comoara artistică a neamului nostru a fost specific creştină, plămădită cu credinţa, studiul dogmatico liturgic şi viaţa, ce ne-a dat marea Românie de astăzi, dl. I. Ştefănescu, specializându-se în acest studiu, s'a identificat cu acel trecut glorios al neamului, de credinţă şi de religiozitate.

Moşteneşte cuibul de odihnă şi inspiraţie în timpul verii al dascălilor săi, Vlăhuţă şi Grigorescu—„Monastirea Agapia"—şi în curs de aproape două decenii, se adânceşte în studierea artistică a monumentelor noastre istorice, monastiri şi biserici, unde zace această comoară, care aproape—aproape, era să se prăpădească fără nici o preţuire şi fără nici o folosire pentru noi şi mai ales pentru generaţiile viitoare.

Pentru o adunare cât mai bogată şi pentru o conservare cât mai sigură şi mai folositoare în viitor, d. Profesor Ştefănescu, se hazardează cu studiul în două extreme. Vara colindă văile frumoase ale ţării cu aparatul fotografic şi clişeile în spate, ca să adune comorile din ruinele neglijenţii noastre de astăzi.

Iarna a luat calea apusului, spre metropola ştiinţii „Parisul", ca să desăvârşească lucrul printr'un studiu cât mai temeinic în arta bizantină.

Rezultatul teoretic pentru d-sa, este obţinerea titlului de Doctor în ştiinţele bizantine la Sorbona.

Rezultatul practic, este cartea nouă apărută deocamdată în trei volume şi tipărită în colecţia «Orient et Byzance» de sub direcţia d-lui Gabriel Millet. «Librairie Orientaliche Paul Genthner»—Paris, Rue Iacob, 1928.

Cartea cu drept cuvânt, este o operă din acelea, ce nu pot să le nască decât veacurile. Două volume poartă titlul de «*L'Evolution de La Peinture Religiose en Bucovine et en Moldavie*»; al treilea volum «*Contribution a L'Etude des Peintures Morales Valaques*».

Volumul I, cu o prefaţă de profesorul bizantinolog Charles Diehl, în 338 pagini, descrie rînd pe rînd, istoria formării şi organizării statului moldovenesc (primul capitol); arta în Bucovina şi Moldova (al II lea capitol); decorul monumentelor (al III-lea capitol); iconografia (al IV-lea capitol); tehnica (al V-lea capitol); stilul (al VI-lea capitol). Urmează apoi concluzia şi tabloul cronologic al principilor moldoveni.

Volumul II, conţine 192 planşe fotografice, cu icoane, în cari se vede evoluţia picturii noastre româneşti, din Moldova şi Bucovina, începând din veacul XIV şi până în veacul XIX.

Volumul III, în 90 de pagini, descrie evoluţia picturii religioase în Muntenia, tot din acelaş timp şi încă 10 pagini, cu 20 de planşe fotografice.

Dacă rezultatul teoretic, cu mulţumirea sufletească personală—obţinerea titlului de studii—s'a finit, cel practic e în continuare. D. Profesor Ştefănescu, nu se mulţumeşte numai cu aceste trei volume, căci d-sa nu lucrează pentru titluri, ci pentru ştiinţă. Voeşte să immortalizeze toate mărgăritarele artei şi credinţei noastre strămoşeşti. Continuă deci, cu colindarea şi străduinţa de a scormoni toate ruinele indiferenţii noastre naţionale. Acestea vor forma încă trei—patru volume de artă creştină ortodoxă românească.

*

Pe lângă aceasta, d. Profesor Ştefănescu a devenit şi un ctitor de monastire. Pătimaş în căutarea mărgăritarelor de artă creştină românească şi în păstrarea lor, s'a legat cu trup şi suflet mai mult de Moldova, ca cea mai bogată în aşa ceva, fixându-şi ca reşedinţă ctitorească, monastirea Agapia, iar ca centru de lucru oraşul cel mai bogat în monumente istorice, *Iaşul.*

Sbuciumat până la lacrimi de neglijenţa în care zac sfintele noastre monumente, monastiri şi biserici, cu o străduinţă de mucenic, a început lucrul şi în această direcţie.

In primul rând şi-a pus în gând să scoată la iveală întru totul frumuseţea artistică a picturii lui Grigorescu, din biserica monastirii Agapia, acoperită în parte de fumul evlaviei slujbelor divine. Valoarea lucrării, de aproape jumătate de milion, a înlocuit-o cu focul dragostei sale. Singur s'a pus la lucru, ajutat doar de preoţii monastirii şi un număr de călugăriţe. Cu preoţii călugări şi cu călugăriţele, a cărat materialele, a lucrat schelăria şi a spălat pictura. In lunile Septembrie şi Octombrie s'a făcut această operă ca o adevărată minune. N'a fost nevoie nici de planuri cu devize, nici de şchele putrezite, nici de socoteli şi conturi.

Dl. Profesor Ştefănescu, după ce lucrează singur, urcându-se până la cupolele turnurilor, tot D-sa, ca un adevărat ctitor, a ţinut să răsplătească pe fiecare conlucrător, cu câte o atenţiune, destul de costisitoare, în ziua hramului (8 Noembrie) când s'a făcut şi sfinţirea.

Afară de aceasta, dl. Profesor Ştefănescu a făcut tot în monastirea Agapia şi un muzeu cu toate obiectele vechi de valoare, găsite prin podurile mânăstirii şi cu icoane de-ale lui Grigorescu, scăpate ca prin minune de ignoranţa vremii.

Dar, Domnul profesor, nu se opreşte numai la mânăstirea Agapia. După cum nu s'a mulţumit numai cu cele trei volume, tot aşa şi în fapta otitorească, vrea să înmulţească muzeele şi în celelalte mânăstiri. In vara viitoare, D-sa se va ocupa de muzeul din Mânăstirea Neamţu.

Pe lângă ruga sfântă, în slujba mea de Arhiereu, pentru sănătatea şi bunul spor în toate, am crezut o datorie a mea, d Vicar al Mitropoliei Moldovei, să dau publicităţii aceste rânduri, ca o slabă mulţumire c putem aduce d-lui Prof sor Ştefănescu şi să îndemn cu toată stăruinţa autorităţile respective, Mitropolii, Episcopii, seminarii, parohii, şi orice şcoală în genere, să-şi procure această operă, până se mai găseşte.

Arhiereul
Grigorie Leu Botăşăneanu

Din toată lumea

Muzica şi omul preistoric. Pe muntele Olşeva înalt de 1700 metri, lângă oraşul Cili (Jugoslavia) se află o peşteră frumoasă care atrage numeroşi vizitatori.

De curând profesorul Brodar făcând săpături în acea tă peşteră, a descoperit oase străvechi. Specialiştii afirmă că aceste oase au o vechime de cel puţin 25000 ani, ceiace înseamnă că aparţin omului din epoca gheţii.

Este însă deosebit de interesant faptul că s'au găsit şi craniile unor urşi. Aceste cranii prezintă fiecare patru găuri sistematic aranjate, ceiace l'a determinat pe profesorul Brodar să creadă că ar fi vorba de nişte primitive aparate muzicale. Oamenii preistorici suflau în ranii obţinând nişte sunete stranii şi ascuţite.

Oare specialiştii nu ni-ar putea preciza dacă strămoşii noşti cântau valsuri sau charleston?...

*

O comoară într'un teatru Zilele trecute, la Londra, regina Spaniei şi cu fiicele ei care se aflau acolo într'un volaj de plăcere, au asistat la o reprezentaţie teatrală. La acelaş spectacol se afla într'o lojă şi prinţesa Mary a Angliei.

Totodată pe scenă s'a aranjat un tablou alegoric compus din femei nobile, purtând inele, cercei şi perle în valoare de 34 milioane shilingi.

Impreună cu bijuteriile reginei spaniole şi a celor trei prinţese s'a socotit că nestematele pe care le purtau spectatoarele din sală, se ridicau la suma fantastică de 230 milioane shillingi.

La această reprezentaţie din teatrul Saint—James au luat loc şi 80 detectivi şi poliţişti pentru a păzi comoara femeilor din sală.

*

Un munte călător.— Lângă localitatea Brze (la graniţa austro—cehoslovacă) un munte a început să se mişte şi să pornească agale la drum.

Nenorocirea este că pe acest munte hoinar se află situat un sat. Locuitorii părăsesc căminurile, fugind din faţa primejdiei. Totuşi muntele îi urmăreşte încet, răscolind pământul şi dărâmând casele de pe povîrnişul său.

*

Recordul fotografiei. Celebrul aviator Charles Lindbergh a stabilit un nou record. De astă dată însă nu-i vorba de un record aviatic, ci de unul mai puţin periculos.

Astfel o firmă americană de articole fotografice, l'a fotografiat pe Lindbergh în 8000 de poziţii. Este numărul cel mai mare de fotografii din lume făcute unui om.

In ordine vine apoi aviatorul Byrd, care a plecat acum la polul Sud şi care posedă 2500 fotografii; Chamberlain cu 2000 fotografii şi deabea la sfârşit fostul preşedinte al Statelor—Unite, d. Coolidge, fotografiat „numai" în 1500 exemplare.

ASPECTE

TEATRUL RUS

Georges Duhamel are, în volumul de note asupra călătoriei în Rusia, următoarele fraze:

„Orice ar fi, teatrul este acum una din gloriile artistice ale Rusiei şi această glorie nu este uzurpată, pentrucă ea presupune un efort continuu, mult gust şi mult talent. Cînd în timpul foametei, teatrele au rămas deschise, Apusul zîmbia şi îşi bătea joc; eu nu văd nimic ridicol şi nimic ofensător în acest fapt. Şi nici nu cred că trebue să căutăm în el un gînd machiavelic al conducătorilor: „circ în loc de pîne?" Nu.

„Ruşii au, mi se pare, tot atîta nevoe de teatru ca şi de mîncare. Teatrul le oferă frumoase ocazii de a se aduna, de a forma un grup cu suflet unic, „un Dumnezeu" cum ar spune jules Romains. Acum, cînd Uniunea sovietică oferă spectacolul unei activităţi puternice şi sănătoase dar şi al unei sărăcii generale, ni-e totuşi greu să ne imaginăm —în Franţa—fastul marelor scene ruse, luxul decorurilor lor, al costumelor şi al luminilor"...

Aşa privesc ruşii din vremea revoluţiei, a mizeriei şi a foametei teatrul; cînd orice altă activitate ştiinţifică şi culturală încetase, sub focul revoluţionar, numai teatrele şi-au continuat opera lor imensă, numai ele au mai rămas ca o insulă de miraj în întinderea pustie, fără de nădejdea poporului rus, care nu ştia ce îl va aştepta la capătul drumului lui de jertfe.

Acum de curînd a fost serbătorit Stanislavschi, unul din marii animatori ai teatrului ruesc, alături de Nemirovici-Dancenco şi Mayerhold, Stanislavschi a creat „Teatrul de Artă" din Moscova, singurul care nu s'a supus inovaţiilor aduse de revoluţie şi şi-a continuat tradiţia tehnică, menţinându-se la acelaş gen de interpretare a operelor dramatice.

Serbătorirea lui Stanivlaschi a fost prilej de manifestări de largă simpatie lui personal, artei dramatice în genere şi teatrului ruesc în special, acel teatru care până azi la noi şi-a trimis reprezentanţii doar pe calea filmului: Mosjukin, Kolin, Gaidaroff, Lisenko, Kovanko şi într'o măsură oarecare prin „Trupa de Vilna», influenţată mult însă de genu nou al teatrului născut sub revoluţie.

Vom avea prilejul să vedem o parte din actorii „Teatrului de Artă" educaţi de Stanislavschi; ne vom bucura de rare spectacole, aşa cum n'am văzut prea des pe la noi şi ne vom apropia de arta rusă pe care ne-am încăpăţinat să o sabotăm confundând-o cu politica sovietelor.

Arta nu cunoaşte graniţe, de aceea prin arta actorilor ruşi eari viu mîne la noi, să pătrundem în marele suflet slav, să căutăm a-l înţelege pregătindu-ne poate şi pentru o altă apropiere care se dovedeşte necesară.

G. SPINA

Vezuviul în activitate

Odată cu extraordinara erupţie a Etnei, a intrat în activitate şi vulcanul Vezuviu. Clişeul nostru reprezintă craterul principal al Vezuviului, din care curge torentul de lavă. (Fotografia este luată din aeroplan).

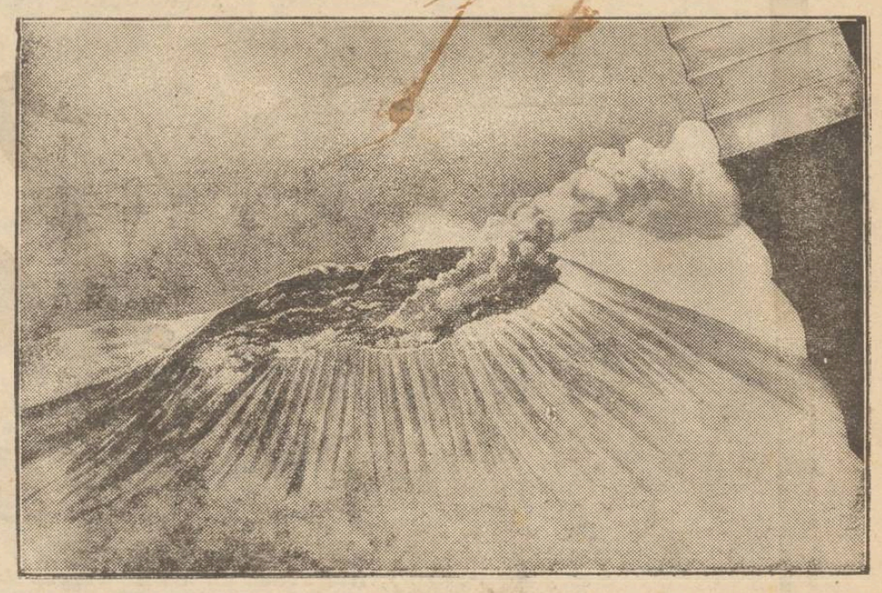

FILE DE CARNET

Sălile de spectacol

Importanţa sălei de spectacol e mult mai mare în străinătate decât la noi. Aceasta din punct de vedere al luxului, al esteticei, al rezultatelor artistice.

In ce priveşte însă comoditatea, sălile noastre sunt neîntrecute. Ele devin un fel de perpetuum mobile, pentru diversele gusturi şi necesităţi ale marelui public.

Să nu vă miraţi! Se ţine o conferinţă, o întrunire politică; sala de spectacol îşi deschide larg porţile, primeşte valurile de oameni şi împarte mulţimea la galerie, în loje, în fotolii.

Nea Nţă are loc lângă orchestră. A băut o jumătate de rachiu şi acum vrea să se cultive. Intinde picioarele încălţate cu cizme de iuft, împiedecând circulaţia, îşi pregăteşte palmele pentru aplauze şi bate cu bastonul în balustradă, că nu apar mai repede vorbitorii.

Doi moşnegi mănâncă într'o lojă şi cască ochii la picturile depe pereţi. Un băeţaş cu plete tăcut în fundul sălei, învaţă figuri de box pe un vânzător de covrigi.

D pă amiază sala de spectacol a fost transformată în cinematograf; seara se joacă teatru. Un domn şi-a aprins ţigara şi citeşte distrat afişul: „fumatul interzis"; un pici se distrează, aruncând mototoale de hârtie, dela galerie.

In întunericul profund o pereche se sărută. Când muzica acompaniază cea mai patetică parte a filmului, un copilaş plânge de frică.

Pompierul de serviciu a găsit o ţigară aprinsă jos şi nu poate identifica contravenientul. In sfârşit, un mahalagiu se indigneză că la bufet există bomboane, dulciuri şi nu poate bea un păhărel de rom.

Seara, reprezentaţie de teatru; Lumea ocupă locurile numerotate şi nu vrea să le mai cedeze celor cu bilete. Tiradele artiştilor sunt acoperite cu aplauze şi urlete. Toţi se distrează, vorbesc şi râd, în acelaş timp. Iar bruhahaul imens se pierde sub cupola sălei de spectacol.

Sub cupola fericitelor şi comodelor noastre săli de spectacol.

I. FR. BOTEZ

Actualităţi politice

In campanie electorală

In judeţul nostru, campania electorală e în toi. Administraţia păstrează o neutralitate perfectă. In schimb, se produc manifestaţiuni ostile, certuri şi chiar bătăi între agenţii electorali ai partidelor. Fiindca aşa-i românul: daeă nu l'a terorizează jandarmii, îi place să se terorizeze el însuşi.

Cei mai fericiţi dintre politicieni sânt averescanii. Lor li se pare a constata un curent „formidabil" pentru steaua de carton a generalului. Aşteptăm să le vedem mutra după alegeri...

O consfătuire

Cetim într'un ziar o convocare a membrilor „grupului" dr. Frühling.

Mă rog, este la naţional ţărănişti vre-un loc liber de ajutor de primar?

O demisie

E vorba de demisia d-lui C. Stamboliu din partidul iorghist pe motiv că nu acceptă conlucrarea cu averescanii.

Iar anul trecut d. Stamboliu se simţea bine ca inspector şcolar sub averescani, şi chiar pertracta să treacă la d. Petrovici. E adevărat însă că pe atunci se credea într'o lungă guvernare a generalului...

X.

„OPINIA" LITERARA ŞI ARTISTICA

Femeile şi viaţa.

Inainte de moarte, un bătrân ieşan în vrâstă de 111 ani s'a plâns de răutatea femeilor. „Dacă vreţi să trăiţi mult—declarase mathusalemul răutăcios—să nu vă căsătoriţi". Pentru el, celibatul înseamnă decl una din tainele longevităţii.

Foarte bine; presupunem că moşneagul are dreptate în statul său. Dar omul nu doreşte numai viaţă lungă; el vrea şi viaţă fericită. S'ar putea spune chiar că o vrea mai puţin lungă, dar mai mult fericită. Or mai totdeauna, în buuă parte, purtatoarele fericirii sunt tocmai femeile, tovarăşele noastre de viaţă.

i. b.

FAPTE

Duel de anecdote.

Intre scriitorii francezi Francois Carco şi Pierre Humbourg a avut loc de curând într'o cafenea din Paris un duel de anecdote. Primul a povestit următoarea:

Un accident într'o familie: soacra cade pe scară şi se rostogoleşte pe toate 25 trepte. Micul Robert începe să plângă zgomotos şi nimeni nu-l poate calma.

— „Dar bine Robert — îi spune mama—nu vezi că mamamare n'a păţit nimic; pentru ce plângi deci?".

— „Plâng—suspină copilul—fiindcă n'am văzut şi eu cum a căzut pe scări".

*

Pierre Humbourg a istorisit la rândul său această caracteristică anecdotă:

— Levy vrea să se ducă la bal, dar fiindcă n'are frac, îi scrie prietenului său Meyer:

(Continuarea în pag. IV-a)

Biata dezarmare!

Amiralitatea americană a hotărît punerea în aplicare a programului de noui construcţiuni navale, în valoare de 74 milioane dolari (aproape 13 miliarde lei) în timp de 3 ani se vor construi 15 crucişătoare mari, cu tunuri moderne; şi un purtător de avioane.

Amiralitatea spune că Statele-Unite, trebue să aibă flota de războiu cea mai numeroasă, pentru a-şi proteja comerţul şi coloniile.

Iar în acest timp, noul preşedinte d. Hoover, pregăteşte o nouă conferinţă... pentru limitarea înarmărilor. Sfîntă ipocrizie.

S'a dus încă o figură distinsă a Iaşului!

D-na Maria Herovanu

Blândă, bună şi amabilă, astfel am cunoscut'o din frageda mea copilărie „depuis toujours" cum spun străbunii noştri francezi.

Şi azi pare că aud, după atâţia ani, vocea ei dulce spunând: „Votre maman est à la maison?" Venea des la noi, locuind în vecinătate.

Sfioasă, o priviam ca toţi micii copii; dar d-na Herovanu se aşeza lângă mine, pe terasa-balcon de la S-ftul Sava şi mă întreba de păpuşele mele, cum le chiamă; şi captivată de importanţa ce dădea răspunsurilor mele, mi se umpleau ochii de lăcrimi, când voia să plece „la charmante dame" cum îi spuneam eu. Mă captiva cu atât mai mult că îmi vorbia franţuzeşte, graiul copilăriei mele, şi apoi nu era şi dânsa o franceză ca şi „grand-papaul" meu iubit?

Vara fetele de la S-ftul Sava mă ademeneau, la amurg, la eşirea de la şcoală, să merg, să aud cântând din vioară pe d-nul Eugen; în cât mă ascundeam între ele să nu vadă guvernantă că am eşit fără voie din curte.

Aveau un deosebit farmec pentru mine, aveau un caracter mistic, sonatele şi rapsodiile pe vioara distinsului maestru al Baroului, student pe atunci; caci muzică auziam îndeajuns (fraţele meu cântând din piano), dar pe fratele îl vedeam, însă pe Eugen nu, deşi mă înălţam pe vârful picioruţelor, la geam: aşa fel că azi memoria nu'mi poate reda figura maestrului Herovanu la acea epocă, dar vioara o aud... Şi mai aud vocea blândă, care grăia „C'est la petite de Mme. G!" Două braţe se deschideau, se întindeau spre mine şi mă aşezau pe genunchi, iar eu mă făceam mică de tot şi mă strângeam la pieptul D-nei Herovanu când auziam o altă voce întrebând: „Est-elle venue sans sa maman?" Vocea d-nei Champalbert, muma d-nei Herovanu! Dar nu'mi era frică; ştiam că am un bun avocat pe lângă mama; cum nu era să fie un avocat desăvârşit, acea care a dat naştere la două glorii ale Baroului?! Grija de mine o făcea să spuie lui Alfons: „leagă-o de mânuţe, păzeşte-o să nu i se întâmple ceva până acasă!" zîmbind blând, când vedea că mi-e

(Continuarea în pag. IV-a)

R. M. S.

Direcţiunea Manufacturei de Tutun din Iaşi

Publicaţiune

Se aduce la cunoştinţa amatorilor că, în conformitate cu ordinul Direcţ'unei Genera'e R. M. S. (Direcţia Exploatării) No. 94479 | 928, Manufactura de Tutun din Iaşi va ţine licitaţie publică cu oferte închise, în ziua de 1 Decembrie 1928, orele 10 dim'neaţa, pentru vinderea a diferite materiale ce nu se mai în'rebuinţează în fabricaţie.

Materialele se pot vedea în orice zi de lucru, la Economatul Manufacturii, între orele 8-12 şi 14-17.

Pentru lămurirea celor interesaţi menţionăm că aceste materiale se compun din: analinuri şi cerneluri de diferite culori; hârtie gumată; asbest în frânghie şi diferite garnituri de cauciuc; ant'moniu şi pucioasă.

Concurenţii vor depune odată cu oferta şi o garanţie în numerar sau efecte garantate de stat, în sumă de 10 la sută din valoarea ofertei.

Art. 48 şi 71 din L. C. P.s aplică acestei licitaţii.

Direcţiunea

No. 7722 din 17 Noembrie 1928

Numai cu 150 lei

se încadrează orice tablouri mărime naturală, culoarea mobilei, nuc, mahon, fras'n, metal etc. Execuţie promptă şi ireproşabilă.

Izrael Bergher S-sor

str. Anastasie Panu 50

PUBLICAŢIE

Comisariatul Circumscripţia I-a Poliţia Iaşi

Se publică spre cunoştinţa generală că în ziua de 30 Noembrie 1928 ora 4 p. m. se va vinde prin licitaţie publică conform adresei Judecătoriei Ocol II Urban Iaşi No. 31214 | 928, un birou cu cinci sertare de lemn negru acoperit cu postav verde şi una şifonieră mahon cu oglindă sechestrate de la debitorul C. Călinescu din Iaşi, strada Abrahamfi prin Toma Cozma pentru îndestularea creditoarei Soc. H. O. Spiegler & S. Vechsler din Iaşi prin procesul verbal dresat de acest oficiu în ziua de 1 August 1928.

Vânzarea se va face la locuinţa debitorului în strada Abrahamfi pe bani gata unde se pot prezenta concurenţii la data şi ora arătate mai sus.

Subcomisar, C. Stoica

No. 11648 — 18 Noembrie 1928

Se primesc studenţi-audienţi

în Universităţi

Cumplita epocă a bacalaureatului din anul 1928, s'a sfârşit lăsând în urmă o serie de aproape 7000 absolvenţi de liceu, care nefiind primiţi în Universităţi, au rămas pur şi simplu pe drumuri. Un an de zile aceşti tineri n'aveau decât să se plimbe fără nici o ocupaţiune.

Cu ocaziunea schimbărei regimului însă, şi acest bucluc şcolar a fost rezolvat. Consiliul Facultăţei de Drept din Capitală a ţinut zilele trecute o şedinţă cînd în unanimitate, toţi profesorii au hotărât să se primească studenţi audienţi în Facultate.

Aceşti studenţii vor avea drepturi egale cu ale tuturor studenţilor; însă examenele nu le vor putea depune decât în urma trecerii bacalaureatului.

Până în prezent s'au înscris la Facultatea de Drept din Bucureşti, aproape 10.000 studenţi, dintre care 4000 sunt audienţi. Din pricina marelui număr de studenţi, frecvenţa la Facultate nu este obligatorie.

*

Majoritatea profesorilor Facultăţei de Drept din Iaşi, împărtăşesc vederile colegilor lor din Bucureşti; şi este vorba ca zilele acestea să se întrunească un consiliu, pentru a se hotărâ primirea audienţilor şi la Facultatea noastră de Drept. S.

PUBLICAŢIUNE

Comisariatul circumscripţia I-a Poliţia Iaşi

Se publică spre cunoştinţa generală că în ziua de 30 Noembrie ora 10 a. m. se va vinde prin licitaţie publică conform adresei Judec. Ocol II Urban Iaşi No. 31215 | 928: una masă simplă de lemn cu 4 picioare, 4 scaune de lemn, un covor motiv românesc, un cufăr de lemn, un ceas deşteptător de masă şi una lampă simplă, sechestrate de la debitorul Ion Huşanu din Iaşi, şoseaua Naţională parcela 141, pentru îndestularea creditoarei Soc. H. O. Spiegler & S. Wechsler din Iaşi prin procesul verbal dresat de acest oficiu în ziua de 1 August 1928.

Vânzarea se va face la locuinţa debitorului şos. Naţională, parcela 141, pe bani gata, unde se pot prezenta concurenţii la data şi ora arătate mai sus.

Subcomisar, N. Filip

No. 11649 — 18 Noembrie 1928

FRĂMÂNTĂRILE DELA „CREDITUL MĂRUNT"

Pentru Dum'nică 18 Noembrie fusese convocată adunarea generală a Băncei Cooperativ de Credit Mărunt, în vederea alegerei cenzorilor şi a complectărei consiliului de administraţie.

Inainte de a se prezenta consiliul de administraţie şi dl. Natan Gheler preşedinte,—un grup infim de asociaţi în frunte cu fostul Preşedinte Stern, au început să buscheze pe asociaţi şi pe d. M. Isac Moscovici.

Consiliul ca protest contra unor astfel de procedee a refuzat să deschidă adunarea generală.

Un nucleu cultural

Sunt mai multe în oraşul nostru. In timpul din urmă însă unul desfăşură o activitate care se impune tot mai mult. Este *„Cercul funcţionarilor de librărie"*. Această categorie de funcţionari, care vine clipă cu clipă în atingere cu omul ce caută cartea; cu specialistul ce 'n treacăt îi aruncă câteva din curiozităţile ramurei sale de activitate; cu literatul care-i îndreaptă mintea către o nouă operă apărută; în sfârşit cu toţi acei în sufletul cărora legătura cu cartea este ceva organic, nu se putea ca spiritul şi preocuparea superioară ce pluteşte în atmosfera librăriei civilizate, să nu împingă o categorie de oameni la organizare; întâi pe bază de cultivare, de înţelegere mai aprofundată a cărţii ce-o au mereu sub ochi, şi mai apoi, pe bază de organizare pentru apărarea intereselor profesionale.

Sunt, după cât ştiu, la a 12-a şezătoare culturală. E anul funcţionarilor de librărie a prins şi sufletele altor mici funcţionari, a meseriaşilor dornici să afle o idee nouă, să se lumineze asupra unor lucruri din viaţa noastră socială.

Vrednică de admirat este perseverenţa comitetului restrâns, care duce grija organizării acestor şezători.

Nu ştiu, dacă la această frumoasă preocupare a funcţionarilor de librărie," s'au asociat efectiv şi patronii lor.

Dacă nu, atunci o târzâielnică obligaţie morală, va trebui să-i ducă alături de aceşti harnici muncitori ai librăriilor, fiindcă ei doar le sunt „mâna dreaptă".

GH. CHIRIŢESCU

Chestiunea construcţiilor IEFTINE

Şedinţa comitetului special

Vineri 16 crt. a avut loc la Redacţia ziarului „Opinia" prima şedinţă a *comitetului societăţei de construcţiuni plătite în anuităţi*. Iau parte d-nii General St. Botez, Dan Bădărău, Inginer Hurmuzescu, Av. Oskar Klinger, Lazăr Marcu şi I. Baier.

Dl. Dan Bădărău a ţinut să definească precis principiul acestei asociaţii. Vom sta pe bază strictă de iniţiativă cetăţenească, *punând la dispoziţia maselor largi muncitoreşti şi funcţionăreşti putinţa ca printr'o acţiune solidară să-şi construiască locuinţe higienice şi confortabile, plătite* cu o anuitate care să nu întreacă quantumul chiriei ce o plătim astăzi pentru o locuinţă puţin corespunzătoare nevoilor noastre.

Dl. Oscar Klinger face unele propuneri în legătură cu cele discutate mai sus. E de părere că ne-am putea adresa pentru reuşita iniţiativei, chiar firmelor producătoare de materiale de construcţie din ţară.

D. general Ştefan Botez, propune şi arată necesitatea desfăşurărei unei propagande întinse pentru a cointeresa la aceasta iniţiativă pe toţi acei cari au nevoe de locuinţe. Propune editarea unui prospect explicativ.

D. Lupu Marcu, propune să se facă apel la toate asociaţiile cari înglobează mase de funcţionari şi muncitori şi cari îşi au în programul lor de activitate şi revendicări pusă pe primul plan rezolvirea crizei locuinţelor.

D.Dan Bădărău, concretizând cele propuse şi cele discutate, propune, pentru o mai largă desfăşurare a activităţii afilierea la Soc. „Propăşirea Iaşilor" care îşi are în vederile ei, şi chestiunea locuinţelor. Deasemenea mai face câte-va propuneri de amănunt asupra modulul cel mai direct de a ne pune în legătură cu acele societăţi străine ce ar dori să-şi plaseze capitaluri în România în această direcţie.

x Direcţia generală a C. F. R. a dispus ca şeful staţiei Huşi să fie condamnat să plătească suma de 60.000 lei casieriei gărei, pentrucă n'a controlat la timp gestiunea fostului „casier" Ivanovici în sarcina căruia d. controlor Const. Găucă a descoperit fraudele cunoscute.

SECTELE RELIGIOASE

Din Rusia sovietică

Moscova (Ceps). Din capitala de gubernie Viatka, se anunţă că la congresul liberecugetătorilor ce a avut loc acolo, s'a constatat că în ultimul timp diferite secte religioase au desvoltat în gubernia Viatka o activitate foarte energică.

Numai în această gubernie se află în prezent 63 grupuri de evanghelişti, 14 grupuri din secta „podpoln'ci", două grupuri de adventişti, 2 grupuri de treasuni, (o sectă care tremură în timpul rugăciunii). Decurând s'a înfiinţat în gubernia menţionată o nouă sectă „abstinenţii lui Ciuriukov", cari recunosc pe Ciuriukov ca apostolul lor.

In ultimul an au fost ridicate în gubernia Viatka 4 biserici noui şi 4 case de rugăciuni diferite. Sectele religioase desvoltă o muncă energică printre ţărănime şi muncitorime. Propaganda antireligioasă a slăbit considerabil. In timp ce în comunităţile religioase din gubernia Viatka se află 97.000 persoane, societatea libercugetătorilor nu numără de cât 2000.

INFORMAŢII

x HOŢ PRINS.—Astă noapte pela orele 2, un tâlhar a pătruns în cârciuma Ion Corugă din com. Băiceni-Iaşi, prin ruperea gratiilor dela fereastră.

Hoţul a furat numeroase obiecte de preţ şi bani; după care a dispărut.

In urma cercetărilor jandarmilor, hoţul a fost prins. El se numeşte Dumitru Mihai, şi este un reputat hoţ din Băiceni.

Adus la Iaşi, Mihai a mai recunoscut şi alte fapte pe care le-a comis în judeţul nostru.

Printre acestea este şi încercarea de jaf la drumul mare, asupra locuitorului Ion Nichita, pe şoseaua Băiceni-Tg. Frumos.

x Un furt a fost comis ieri la locuitorul V. Cîrdei din com. Perieni, jud. Iaşi. Un tâlhar i a furat mai multe obiecte casnice şi 13 pelicele de oaie.

In urma cercetărilor făcute, hoţul a fost prins. El este individul V. Bidirliu, un fost servitor al păgubaşului.

x Cunoscutul librar d. Elias Şaraga, care a făcut contestaţie împotriva alegerilor dela spitalul israelit, ne roagă să arătăm că conform legii cultelor şi regulamentului respectiv, toate epitropiile şi conducerile instituţiilor particulare ale societăţilor evreeşti, vor trece de drept asupra comunităţii oraşului ce urmează a se înfiinţa prin lege.

FIŢI ATENŢI şi cumpăraţi numai tabletele de Aspirină în ambalajul original „Bayer" (a 6 sau 20 tablete). Numai aşa veţi avea tablete originale.

x D. prof. Valeriu Bulgaru îşi deschide mâne la ora 6 cursul de legislaţie agrară şi industrială, care va continua în fiecare Luni, Miercuri şi Vineri, la aceaşi oră.

x Răufăcători au furat mai multe lucruri casnice şi bani, dela femeia Maria Săcheoaei din com. Ceplenița-Iaşi.

x In com. Rădeni-Iaşi a fost arestat individul F. Varlam, găsit fără acte.

x Alegerile comunale dela Şipote-Iaşi, au fost amânate până la 30 Decembrie.

x La spitalul Sf. Spiridon a fost adusă aseară femeia Frosa Bejenaru din com. Tomeşti, grav rănită. Ea a fost călcată de o căruţă, pe când venea spre oraş.

x Un incendiu a distrus astă noapte gospodăria săteanului Gh. Iftime din com. Mogoşeşti-Iaşi.

Focul a luat naştere de la coşul sobei, şi a cauzat pagube însemnate.

x *Hoţ [illegible].*—Un hoţ a pătruns aseară în curtea gospodarului N. Vornicu din comuna Hodora-Iaşi, încercând să fure păsări dintr'o cuşcă.

El a fost prins însă de gospodar, care dând alarma, au sărit în ajutor vecinii, linşând pe tâlhar.

x D. Gh. Apostolescu din Ungheni ne roagă să arătăm că în incidentul Plescar-Muscalu n'a avut nici un amestec, nefăcând personal nici un fel de politică.

Accident de automobil

Bucureşti 20.— Aseară pe şoseaua Moreni-Ploeşti automobilul Nr. 1451 al d-lui Niţă Bolghev, condus chiar de proprietar şi venind dinspre Tîrgovişte, s'a răsturnat în şanţul şoselei.

Proprietarul Bolghiev a fost complect zdrobit. Ceilalţi călători au scăpat.

*

D-ra Maria Creţu, în etate de 17 ani, din str. Grigorescu a fost călcată de un automobil şi grav rănită. Ea a fost internată în spitalul brâncovenesc.

WIMPASSING
WIMPASSING Galoşi şi Şoşoni te fereşte,
De ploaie, noroi şi când viscoleşte.

ULTIMA ORA

Mâne intră în vigoare

ridicarea măsurilor excepţionale

Bucureşti 20. — Consiliul de miniştrii întrunit aseară, a stabilit definitiv modalităţile de ridicare a stării de asediu şi a cenzurii. Decretul respectiv va fi prezintat astăzi de d. Maniu Inalţilor Regenţi spre semnare. Decretul apare mâne în „Monitorul Oficial", când regimul de libertate intră în vigoare.

In toată ţara, afară de „zona de pază" de 10 klm. adîncime dealungul graniţelor noui, unde totuş atribuţiunile administrative trec în sama autorităţilor fireşti.

*

Cnnsiliul s'a ocupat apoi de cartelurile electorale şi de manifestul guvernului către ţară care va fi dat publicităţii azi sau mine.

Apoi d-nii Maniu, Vaida şi Voicu Niţescu au plecat în Ardeal în campanie electorală.

Suveranii jugoslavi

s'au înapoiat la Belgrad

Belgrad 20.— Regele Alexandru şi regina Marioara au sosit aseară la Belgrad, venind din Paris.

Concomitent cu aceasta, s'a răspândit ştirea că se vor produce noui schimbări politice pentru împăcarea croaţilor.

In unele cercuri croate se vorbeşte de un guvern de concentrare.

D. Manoilescu trece la guvernamentali ?

Bucureşti 20.— Din unele cercuri se anunţă că fruntaşul averescan d. M. Manoilessu va trece în curînd la naţional-ţărănişti şi va fi numit ministru al ţării la Berlin, în locul d-lui Petrescu-Comnen.

Dăm ştirea sub rezervă, mai ales că d. Manoilescu candidează pe listele averescane.

CARTELURILE ELECTORALE ALE GUVERNULUI

— Tratativele cu U. E. R. definitiv rupte —

Bucureşti 20.— D. Maniu a continuat ieri pertractările cu şefii minorităţilor în vederea încheierii de cartelui electorale. Astfel a tratat cu saşii ardeleni, cu social-democraţii din Ardeal şi cu U. E. R.

Pentru saşi şi şvabi s'au oferit opt locuri pe listele guvernamentale, în loc de 14 cum au cerut aceştia.

Cu sioniştii ardeleni s'a încheiat acordul, dîndu-li-se două locuri pe listele guvernamentale.

Cu maghiarii nu s'a putut ajunge la înţălegere. Probabil că d. Maniu va încheia un acord numai cu partidul popular maghiar.

Cu social-democraţii s'a făcut următoarea înţălegere: li se acordă două locuri în Ardeal, două locuri în Banat şi trei locuri în Bucovina. Probabil că d. Grigorovici va candida în jud. Severin (Banat).

Cu U. E. R. tratativele au fost definitiv rupte.

Se amînă serbările

pentru comemorarea alipirii Ardealului

Bucureşti 20.—E vorba ca din lipsă de timp, serbările care trebuiau să aibă loc la Alba-Iulia la 1 Decembrie, pentru comemorarea a zece ani de la alipirea Ardealului, să fie amânate pentru primăvară.

In April sau Mai, odată cu manifestaţia de la Alba-Iulia, se vor ţine întruniri şi în principalele oraşe ale ţării.

IN JURUL STABILIZĂRII LEULUI

Bucureşti 20.—Un schimb de telegrame s'a produs între d. Mihai Popovici, ministru de finanţe şi d. Moreaux, guvernatorul Băncii Franţei, cu ocazia semnării acordului prin care ni se deschide un credit de 25 milioane dolari, esclusiv afectat pentru operaţiunile de stabilizare a leului.

Mitropolitul Pimen

felicită pe d. Maniu

I. P. S. S. Mitropolitul Pimen a trimis astăzi d-lui I. Maniu, următoarea telegramă:

„Dumnezeu să vă ajute ca guvernarea Dv. să fie cât mai rodnică în folosul ţării noastre mări e, şi a unităţei sufleteşti neamului nostru întregit cu mari furte".

Ecouri politice

din localitate

După cum se ştie, actualele alegeri sânt libere. Aparatul administrativ nu se amestecă în propaganda electorală. Dar în urele comune se amestecă grupurile de naţional-ţărănişti, care impiedică pe propagandiştii liberali de a lua contact cu alegătorii.

D. C. Ifrim a intrat cu curaj în Tngheni dar a rămas fără pălărie. In urma unei „discuţii" s'a grăbit să părăsească localitatea, lăsând pălăria zălog, pe care un adversar politic . . . a udat-o.

*

Averescanii se declară mult mai norocoşi. Ei pretind că n'au întâlnit nicăiri organizaţii liberale sau naţional—ţărăniste, ci numai partizani ai generalului.

Cînd s'a făcut comunicarea aceasta la clubul din str. Lăpuşneanu, a rîs şi portarul, nu numai d. N. Petrea a rămas serios.

*

In clubul naţional - ţărănesc continuă agitaţiile, nu atât pentru fixarea numelui candidaţilor, cât mai ales pentru ordinea pe listă.

In ce priveşte unele posturi, numirile întârzie din pricina competiţiunilor.

*

La realizarea cartelului iorghisto-averescan din localitate, s'a produs ceartă dela numărul locurilor. Iorghiştii au cerut trei locuri pe listă (adecă tot partidul). Nu s'a acordat însă decât un loc, pe care l-a câştigat d. Lohan, trecând înaintea d-nului Ştefănescu—Socola.

*

Desfacerea colaborării liberalo-lupiste, are repercursiuni la primăria locală. Unii liberali cer ca d. M. Borcea să demisioneze din demnitatea de ajutor de primar. Chestia este încă în discuţie.

D. Titulescu

la LIGA NAŢIUNILOR

Geneva 20.— Revenirea d-lui Titulescu ca reprezintant al Romîniei la Liga Naţiunilor, a făcut o bună impresie, nu numai la secretariatul Ligii, ci şi în toate cercurile diplomatice şi de presă, considerîndu-se că d. Titulescu este o distinsă personalitate care poate aduce servicii nu numai ţării d-sale, dar şi Ligii Naţiunilor.

Dărămarea Mânăstirei Patimilor

din Moscova

Moscova (Ceps). — Zilele acestea au început la Moscova lucrările de dărâmare a Mânăstirii Patimilor, conform planului pentru reconstruirea oraşului.

La scoborârea clopotului principal, care cântăreşte 16.000 kgr. lanţurile s'au rupt, iar clopotul a căzut jos, înfundându-se în pământ la o adîncime de un metru.

Diferite alte clopote din această mânăstire vor fi predate studiolui de operă K. Stanislavski, pentru prosctata reprezentare a operei „Boris Godunov".

Mare furt la Galaţi

Autorul se sinuoide

Galaţi 20.— Un mare furt de bijuterii s'a comis la magazinul Goldstein, în centrul oraşului.

Cercetările au dovedit ca autor principal pe C. Ceh la care s'au găsit bijuteriile, iar ca complici pe Stere Constantinescu, femeia Grinberg şi alţii.

Cînd poliţia a venit să aresteze pe Ceh, acesta s'a ucis cu un glonte de revolver.

INFORMAŢII

x *Crimă la o vânătoare.* — O crimă din imprudenţă s'a petrecut astăzi dimineaţă la Ungheni.

In zorii zilei doi vânători au plecat la păduricea din apropierea Unghenilor, pentru a vâna epuri.

Unul dintre vânători, anume S. Ticu, vroind să impuşte un epure, a nimerit în tovarăşul său T. Helciuc, care a încetat din viaţă îndată.

Criminalul a fost arestat.

x BISERICEŞTI. Pr. Negoiţă a fost numit paroh la biserica din Popricani—Iaşi.

— Pr. Grigoraş a fost numit paroh al bisericei Voroveşti—Iaşi.

— Mâine dimineaţă se va serba hramul bisericei Vovidenia din localitate. Serviciul religios la această solemnitate va fi oficiat de pr.: Dron, Vuescu, Florescu şi Oprişanu.

— In ziua de Duminică 25 Noembrie (Sf. Ecaterina) va avea loc hramul bisericei Sf. Lazăr, din local fată.

Cu această ocazie pr. P. Chiricuţă, revizor eparhial, va rosti o interesantă predică.

Nu uitaţi că:

Mercuri 21 Noembrie 1928
ora 9¼ seara

Teatrul de Artă din Moscova
joacă în sala ELISABETA
„Sărăcia nu e o ruşine"
Piesă în 3 acte de Ostrovschy

PUBLICAŢIE. — Aduc pe această cale la cunoştinţa publică că poliţa în alb de 100.000 lei semnată de către Eftimie Vasile cu, V. Munteanu şi Major M. Tironovici în solidar, care este achitată şi nepredată nouă, o declar nulă şi neavenită în mâinile oricui s'ar găsi.

EFTIMIE VASILESCU

DE VÂNZARE un birou cu bibliotecă si scaun de stejar şi un dormitor complect de lemn alb, str. I. C. Brătianu 57 ora 2 p. m.

DE INCHIRIAT două apartamente compuse din 2 camere, magazie de lemne, lumină electrică şi apă în str. Sf. Teodor No. 8, 10. A se adresa la proprietar Librăria şi Tipografia „Edison" strada Ştefan cel Mare No. 20.

TUNGSRAM

DE INCHIRIAT două camere mobilate cu intrări separate în str. Lăpuşneanu No. 35 în curte jos la Elisée.

PAPIER IDEAL CLĖDAR
ESTE CEA MAI CĂUTATĂ HÂRTIE
PENTRU PARFUMAREA ODAILOR

Doamna Adelina C. Manciu face cunoscut că în dimineaţa de 21 Noembrie a. c. ora 11, se va oficia la Biserica Talpalari, parastasul de 4 ani pentru pomenirea şi odihna sufletului neuitatului şi regretatului ei soţ

Constantin Gh. Manciu

Convocare

Epitropia Fondaţiunilor „Ghisela şi Arnold Weinrauch"

IAŞI

In conformitate cu art. 19 din statute, avem onoare a ruga pe D-nii Membrii, Donatorii şi Cotizanţi ai Societăţilor pentru distribuire de lemne la săraci şi Dispensarul pentru sugaci, de a lua parte la Adunare Generală ce va avea loc Duminică 2 Decembrie 1928 ora 10 dimineaţa în localul propriu din str. Anastasie Panu No. 20, la ordinea zilei fiind următoarele chestiuni:

1) Darea de seamă a activităţii societăţilor.
2) Aprobarea bilanţului şi a contului de gestiune.
3) Descărcarea Consiliului de Administraţie de gestiunea sa.
4) Alegerea a 3-5 cenzori, şi cenzori supleanţi.
5) Aprobarea Budgetului pe anul 1928 | 29.

In caz că la 2 Decembrie nu se va întruni numărul suficient de membri, Adunarea generală se consideră de drept amânată pentru ziua de 9 Decembrie a. c. aceiaşi oră, în acelaş local şi cu aceiaşi ordine de zi, când se vor lua deciziuni, indiferent de numărul membrilor prezenţi.

Epitropia Fondaţiunilor Ghizela şi Arnold Weinrauch
Preşedinte, Arnold Weinrauch

ORA 3

S'A SEMNAT DECRETUL

PENTRU RIDICAREA STĂRII DE ASEDIU

Bucureşti 20.—D. Maniu s'a prezintat astăzi Inaltei Regenţe şi i-a supus spre semnare decretul. Decretul a fost semnat şi s'a dispus ca ministerul de război să îndeplinească formal tăţile administrative pentru aplicarea acestei reforme.

Secţia justiţiei militare va trimite instruoţiuni privitoare la fixarea atribuţiilor consiliilor de război. Mîne se va emite ordinul către comandamentul de armată, pentru trecerea puterei în mînile autorităţilor civile.

In acelaş scop a fost convocat pentru astăzi consiliul superior al armatei, subt preşedinţia d-lui general Cihoschi, ministru de război

Intocmirea bugetului

Bucureşti 20.— Ministerul de finanţe a pus în vedere departamentelor ca budgetele ministeriale să fie alcătuite până la 1 Decembre.

Fiecare capitol budgetar va fi examinat în amănunt spre a se face reducerile posibile. Locurile de funcţionari care rămân vacante, se vor suprima, dacă prin aceasta nu se aduc prejudicii serviciului. Deasemenea vor fi suprimate acele posturi de diurnişti care se vor dovedi inutile.

Chestia împrumutului

Bucureşti 20.—Guvernul aşteaptă să primească până în două sau trei zile răspunsul consorţiului străin, despre condiţiile în care se vor relua tratativele pentru împrumutul extern. De acest răspuns depinde, dacă o delegaţie romînă va trebui să plece la Paris, sau dacă o delegaţie a banocherilor va sosi la Bucureşti.

Grave tulburări în Ucraina

Răscoală contra dominaţiei sovietice

Varşovia 20. — Noutile ştiri sosite din Ucraina arată înmulţirea actelor de terorism împotriva dominaţiei sovietice.

Funcţionarii sînt ucişi pe capete, iar autorităţile comunale refuză să urmărească pe atentatori.

La 11 Noembrie o mare răscoală s'a produs la Lugansk în regiunea Donului, la care s'au asociat şi trupele cazacilor dela Don. Răsculaţii atacă instituţiile de stat. La Paskowo şi Cernigovo populaţia a proclamat căderea regimului sovietic.

Dr. G. Sava-Goiu
s'a mutat în str. Vasile Conta No. 26 (din str. Lăpuşneanu),
Consultaţi pentru
BOALE DE OCHI
2-4 p. m., în zilele de lucru.

DOCTOR
Dora Goslowsky
MAMOŞ
de la clinicile din *Paris* şi *Montpellier*
BOLI DE FEMEI, NAŞTERI
Consult. 3—6 p. m.
Strada Cuza Vodă No. 16

D. Dem. Dobrescu

va fi primar al Capitalei

Bucureşti 20.—Delegaţia permanentă a organizaţiei naţional-ţărăniste din Capitală a hotărât ieri în unanimitate ca viitorul primar al Bucureştilor să fie d. Dem. Dobrescu, preşedintele Uniunii barourilor din ţară.

Germania îşi menţine POLITICA DE PACE

Berlin 20. — D. Stresemann, ministru de externe, a făcut ieri un expozeu în şedinţa Reichstagului.

D-sa a declarat că poporul german este întristat pentru faptul că la Geneva nu s'a găsit suficientă înţelegere în ce priveşte necesitatea evacuării Rhenaniei.

Poporul german îşi păstrează însă convingerea nestrămutată că dreptatea va triumfa. Orcare ar fi dificultăţile, guvernul din Berlin înţelege să şi menţie politica paşnică.

D. Stresemann a analizat problema reparaţiunilor şi revizuirea planului Dawes, fiind viu aplaudat de Reichstag.

O comunicare a Regenţei

către d. Maniu

Bucureşti 20. D. Hiotu ministrul palatului a vizitat ieri după amează pe d. Iuliu Maniu, căruia i-a făcut o comunicare importantă din partea Inaltei Regenţe.

Ştiri din ţară şi străinătate

„OPINIA“
literară şi artistică

(Continuarea din pag. I-a)

„Trebue să mă prezint unei fete; te rog împrumută-mi jacheta ta“.

Şi Meyer răspunde: „Bucuros, ţi împrumut jacheta; dar trimite-mi pantalonii tăi, ca să-ţi pot aduce haina“.

Se spune că prima anecdotă a obţinut mai mult succes.

Literatura erotică.

Statistica unui editor german a stabilit că cea mai citită literatură este astăzi acea erotică. Deacea — declară editorul—aproape nu există roman, nuvelă, poezie, piesă de teatru sau orce alt gen lit rar, care să nu descrie o dragoste. Şi cu cât această dragoste este mai pasionată, mai aventuroasă şi decoltată, cu atât cartea respectivă cucereşte sufragiul publicului.

Constatarea e concludentă pentru preferinţile cititorilor contimporani.

Bătrânul Hauptmann.

Deşi bătrân şi slăbit, marele scriitor german Gerhard Hauptmann lucrează cu pasiune şi publică în fiecare an câte un volum. Ultimul său roman apărut de curând la Berlin poartă titlul „Wanda, demonul“.

Cu acest prilej Hauptmann a declarat: „Vrâsta şi cu puterea de creaţie n'au nicio legătură.

Dacă aş trăi 150 ani, mi se pare că aş scrie mereu. Pasiunea condeiului nu se uită la mâna care tremură“.

Din plăcerile căsniciei.

— „Soţia mea învaţă piano şi fiica mea învaţă canto“.

— „Şi d-ta ce înveţ ?“

— „Să sufăr în tăcere“.

Bibliografie

«*Opoziţia*» (An. 1— No. 6), revistă politică, socială şi culturală, se dovedeşte că umple un gol în publicistica noastră. După dispariţia „Cuvîntului liber“, astăzi „Opoziţia“ este singura revistă de polemică serioasă şi sinceră.

In ultimul număr semnează interesante articole şi observaţii d-nii N. Davidescu, S. Grosman, P. Ciorăneanu, Ionescu-Quintus, I. U. Soricu, George Silviu şi N. Matheescu.

S'a dus încă o figură distinsă a Iaşului!

(Continuarea din pag. I-a)

frică de Alfons. Imi părea aşa de mare!

Acum! vai! vocea-i dulce s'a stins, ochii blânzi şi trişti s'au închis, braţele au îngheţat! Ar fi putut să trăiască încă multă vreme, să aibă o bătrâneţă de tot fericită, încunjurată de cei 4 copii devotaţi ai săi mai ales că a avut ş avea alte păpuşi frumoase de ţinut pe genunchi, nepoţii săi. Iar V. Hugo de ar mai fi fost printre vii, ar fi găsit că „Marquisa Louis XV„ „bonne-maman Herovanu“ (cum a supranumit'o prima ediţie de nepoţi; inteligentul inginer Mircea) era o rivală demnă de el în *„l'art d'être grand-mère“*.

CLEO

Incendiul din str. L. Catargi

Focul a fost pus?

Aseară la orele 10, un puternic incendiu s'a declarat la o magazie a d-lui Gh. Ionescu din str. Lascar Catargi, în care se aflau şase vase cu vin.

Focul s'a întins cu repeziciune şi a cuprins întreg depozitul.

Imediat au sosit la faţa locului pompierii, care au încercuit focul, după ce flacările au cuprins şi un atelier de ferărie din vecinătate.

Din cele şase vase cu vin nu s'a putut salva nimic, aşa că sunt pagube însemnate.

*

Poliţia începând cercetări pentru a stabili cauzele incendiului a constatat că focul nu putea să fie decât pus de răufăcători de oarece n'avea de unde să provie.

Cercetările continuă.

Ansamblul „Teatrului de Artă din Moscova“ în Iaşi

— Interview cu un protagonist al trupei —

Ansamblul faimosului „Teatru de Artă din Moscova“ a sosit în localitate. Nu mai puţin de 42 persoane din care 35 sunt artişti şi restul personal technic—compun ansamblul.

Intr'un vagon special, de încărcarre dublă, au fost aduse bagajele trupei, din care numai decorurile şi recuzita cântăresc vre-o 4000 kgr.

După cum se ved, este cel mai numeros şi mai complicat ansamblu de turneuri ce a trecut vre-odată pe la noi.

De vorbă cu d. A. Vyruboff.

In restaurantul gării, am putut graţie unui membru marcant al coloniei ruse din localitate, înfiripa o scurtă convorbire cu actorul Vyruboff unul dintre protagonistii trupei.

Pentru cei ce nu sunt în curent cu mişcarea teatrală din Rusia, vom spune că interlocutorul nostru contează ca unul din cei mai buni actori ruşi ai generaţiei post-belice.

Cu privire la turneul interprins, d-sa ne spune cele ce urmează...

Istoricul teatrului de artă

—„Poate că nu cunoaşteţi istoricul trupei noastre şi de aceea vi-l voiu face pe scurt.

Plecaţi din Moscova cu marele animator Stanislawscky, trupa s'a scindat în două în momentul când a fost vorba să ne întoarcem în Rusia. Noi am preferit să rămânem în Europa şi ne-am stabilit cartierul la Praga. Oraşul Praga a avut faţă de noi o atitudine din cele mai frumoase. Ne-a dat adăpost, ne-a pus la îndemână mijloacele necesare, şi drept recunoştinţă noi ne intitulăm „Grupul din Praga“.

Prin lume

— „Suntem acum într'un lung turneu întreprins în centrele cele mai importante ale Europei. Pretutindeni am fost primiţi cu foarte multă înţelegere. Păstrăm în totul tradiţia lui Stanislawscky. Nu ne abatem cu nimic dela maniera pe care marele regisor a imprimat-o când conducea la Moscova ansamblul nostru.

Deacea, cred, trupa noastră a plăcut enorm în Franţa, în Anglia, Germania, Italia.

In România

—„La D-stră, am venit cu efectivul complect, Ştiam că publicul românesc este foarte pretenţios, şi ştiam că la D-vo stră s'a perindat tot ce are teatrul mai bun.

Sper că trupa din care fac parte o să placă şi la Iaşi, după cum a cucerit şi pe Bucureşteni“.

D. Wyruboff încheie declaraţiile d-sale cu afirmarea: „Nu avem pretenţia să revoluţionăm lumea teatrală cum s'a afirmat. Aducem însă o modestă contribuţie în plus, la desăvârşirea artei dramatice...“

La Iaşi...

Teatrul de Artă anunţă pentru Iaşi în sala „E l i s a b e t a“ (Teatru Naţional neputându-se obţine din cauza... unui articol din legea teatrelor), numai 3 reprezentaţii.

Prima, Miercuri 21 cor. cu frumoasa piesă a lui Ostrowscky: *„Sărăcia nu e ruşine“*, a doua Joi 22 cor. cu: *„Cadavrul viu“* de Tolstoi şi a treia Vineri 23 cr. cu: *„Azilul de noapte“* de Gorki.

Rex.

Dificultăţile financiare
de la primăria locală

Situaţia la casieria Primăriei locale este neschimbată.

In cassă nici un ban; iar percepţiile comunale, cu toate sforţările depuse nu varsă mai mult decât 60000 lei pe zi.

Incasările acestor percepţii a scăzut aproape cu 30.000 lei zilnic,

Cu banii ce se încasează, se plătesc lucrătorii şi furnizorii şantierelor de pe strada Uzinei şi celelalte străzi ce se repară în prezent.

Majoritatea funcţionarilor comunali a început să primească — acouturi pe chitanţe— pentru luna Noembrie.

*

Creditorii vechi—în marea lor majoritate — aşa precum am relatat în numărul nostru de eri, primesc plata ordonanţelor lor, in bonuri ale împrumutului, pe cursul de 80 lei suta.

Furturi
în jud. Botoşani

In Călăraşi-Botoşani o bandă de hoţi a pătruns în casa lipovanului Iacob Pavel, furându-i mărfuri în valoare de 20,000 lei şi bani din saltar în sumă de 11,000 lei.

In satul Frumuşica—Botoşani altă bandă de răifăcători au furat în aceeaş seară din casa locuitorului I. Ghiţescu 13.400 lei şi argintării, dela Ugăr Balan 22000 lei, iar de la cofetarul Alex. Toma mai multe haine.

x **Un mare incendiu a izbucnit ieri la fabrica de piele proprietatea d-lui Iosef Bercovici, din Piatra-Neamţ. Fabrica şi un depozit de piele au ars în întregime. In timpul lucrărilor de salvare, un pompier a fst ucis.**

x **Vagoanele ministeriale.** — In şedinţa de aseară de la clubul central al organizaţiei naţional-ţărăniste, d. N. Cananău, înapoiat din Bucureşti, a declarat că guvernul a hotărât desfiinţarea vagoanelor ministeriale.

Se vor menţine numai trei vagoane, care vor sta la dispoziţia preşedintelui de consiliu şi care vor fi întrebuinţate de miniştri numai atunci când se vor duce în inspecţii de câteva zile.

x Ieri a avut loc la Ungheni o pupulată întrunire naţional-ţărănistă.

Au vorbit d-nii Moscalu, Bocănescu, Pastolachi, Bulboacă, Blau, Motu, Reinhorn, av. Lapteş, Columb, dr. Rîşcanu şi prof. Mironescu.

Toţi oratorii au criticat regimul liberalilor, arătând că noul regim va reintrona cinstea şi legalitatea în toată ţara.

x In legătură cu furtul grupului de 500.000 lei din poşta garei Iaşi, d. Jude instructor Pavloff, după o cercetare de câteva luni, a putut dovedi vinovăţia impiegatului P. Furalei, din poşta gărei.

Acesta a mărturisit în cele din urmă că el însuşi este autorul furtului.

El a fost dat în judecată penu furt.

x D. Av. Alexandru Andriev din Str. Ştefan cel Mare, a reclamat eri Parchetului că a fost victima unui furt.

Cu chei potrivite, hoţii au pătruns în casă şi i-au furat haine, lngerii şi nişte tacâmuri.

x D. Gh. Condurachi a fost numit notar la com. Osoi-Iaşi.

Notarii Gh. Coşula, dela com. Ungheni, şi Iftimie dela Dumeşti, au fost transferaţi unul în locul celuilalt.

Notarul N. Duca dela com. Pocreaca, a fost pus în disponibilitate,

Notarul Filip dela com. Costuleni, a fost transferat la com. Unţeşti.

x *Crimă.*—Săteanul P. Tudor din com. Osoi-Iaşi, fiind beat, a intrat în casa socrului său Gh. Gordan, căruia i-a aplicat câteva lovituri de secure.

Săteanul Gardan a încetat din viaţă, iar criminalul se află arestat.

x D. profesor Stamboliu a fost invitat a ţine o serie de conferinţe la Ateneu „Neculai Iorga“ din Botoşani.

x *America ajută înfometaţii din Basarabia.*—In com. Akerman (Basarabia) s'a constituit un comitet româno-american pentru ajutorarea înfometaţilor basarabeni.

Comitetul e deja în posesia unei frumoase sumi cu care a şi început să ajute pe cei nevoiaşi.

In sarcina acestui comitet intră deocamdată ajutorarea a peste o mie de copii şi bătrâni din Cetatea Albă.

x Azi începe la Braşov, examenul de general, pentru coloneii necombatanţi.

x D. prof. Iorgu Iordan a fost numit director al Teatrului Naţional din localitate.

x D. ing. N. Hoisescu din Roman a fost numit director general al podurilor şi şoselelor, în ministerul lucrărilor publice.

y Expresul Bucureşti-Iaşi-Chişinău a sosit aseară cu trei ore întârziere, din cauză că un vagon a deraiat la intrarea în staţia Tutova, fără a se întîmpla din fericire accidente de persoane.

x D. general Zadic a plecat eri la Bucureşti, fiind chemat telegrafic de autorităţile superioare.

x In gara Tecuci, a fost arestat un oarecare Alex. Sindrilariu zis Mircea Ionescu, originar din Iaşi str. Zugravilor.

El este bănuit a face parte din banda de pungaşi de buzunare, care a săvârşit nnmeroase furturi în trenuri.

In acelaş timp s'a dovedit a fi dezertor din Reg. 15 Infanterie Fălticeni.

x Expoziţia *„Briese“* de la „Viaţa Românească“ rămâne deschisă până luna viitoare. Se poate vizita în fiecare zi de la ora 9 dimineaţa până la 8 seara neîntrerupt.

x Doctorul BRENER, *specialist mamoş*, boli de femei, consultă dela 2 până la 6 p. m.

Magazinul Universal

„RATA“

str. Gh. Mârzescu 34

Fiind bine asortat cu: Imbrăcăminte, Incălţăminte, Manufactură, Tricotaje etc etc. vinde cu **preţuri reduse** şi **plătibil în rate lunare.**

«...cel mai bun parfum este extras din flori...»

«... la picioarele de bronz ale lui Budha, florile au fost jertfite... şi sufletul lor exală, straniu şi îmbătător.»

PARFUMUL, PUDRA SAPUN şi LOŢIUNEA

Le JADE

Roger & Gallet
Paris

Nu cumpăraţi

BLĂNĂRII

până nu veţi vizita marele depozit de la casa

ALTER DAVID S-sor

din str. Ştefan cel Mare 16 în magazinul

„LA PRIMAVARA“

unde vă veţi convinge de superioritat a mărfurilor şi de marea reducere de preţuri.

Important pentru amatorii fotografi

Aparate fotografice Goertz, Zeiss, Kodak, Erneman etc. precum şi pelicule, plăci, film pack; Agfa, Imperial, Lumière, Hauf, din toate dimensiunile şi toate accesoriile fotografice s'au pus în vânzare cu *preţurile cele mai reduse* la **FOTO „MIMOSA“** MATEI SUCHAR Iaşi, str. Elena Doamna 1 bis *Gratis.* Laboratorul special la dispoziţia fotografilor amatori, precum şi toate instrucţiunile necesare. — Se copiază şi devolopează prompt.

Dr. M. Sharristh

Boli interne şi de copii

s'a mutat în

strada Sf. Lazăr No. 72

(prin str. Palat)

Consult. 8—10, 2—4, 6—8

Doctor A. Dascăl

BOLI DE COPII ŞI INTERNE VENERICE ŞI SIFILIS

Tratamentul radical al Blenoragiei acute şi cronice; al sifilisului în toate perioadele boalei. **BĂI DE LUMINĂ. RAZE ULTRAVIOLETE** tratează: *copii* rachitici, anemici, limfatici, slabi, convalescenţe; *adulţi* reumatici, artritici, adenite, furunculoze, sciatica, afecţiunile pielei şi păr. — Consult. şi tratament 10—12 a. m. şi 2—8 seara.

IAŞI STR. CUZA-VODĂ 42 (casele Cristofor) vis-à-vis de Camera de Comerţ.

DOCTOR

L. HEITEL

MAMOŞ

De la clinicile din Berlin, Viena Frankfurt

Boli de femei şi naşteri

Str. Săulescu 2 (alătur de Biserica Talpalari)

Consultaţiuni 4—7 p. m.

Pentru săraci gratis zilnic.

INFORMAŢIUNI

x D. V. Petrovanu, prefectul judeţului, luând în primire prefectura şi verificând situ ţia financiară a judeţului, a constatat până acum un deficit de şase milioane lei.

D. Petrovanu a cerut tablouri de personalul dela toate servi ciile pentru a vedea dacă nu sunt şi funcţionari inutili.

x Se aşteaptă pentru zilele aceste, sosirea unei comisiuni speciale, numită de Ministerul instrucţiunei, pentru a face o nouă anchetă la Şcoala Normală „Vasile Lupu“,—cu privire la evenimentele petrecute astă vară.

x **Scarlatina în judeţ.** Dacă în oraş scarlatina continuă să facă ravagii îngrijorătoare, în judeţ epidemia este mai mică. In tot judeţul se aflau ieri 49 scarlatinoşi. Alte epidemii nu sunt în judeţ, afară de patru cazuri de febră tifoidă, care au fost izolate la timp.

In bugetul serviciului sanitar pe anul 1929 s'a înscris şi suma necesară cumpărărei unei maşini pentru transportul bolnavilor contagioşi din judeţ.

x Duminică 25 Noembrie ora 3 şi jum. p. m. va avea loc prima *producţie a Conservatorului* de muzică şi artă dramatică din localitate. Pe program figurează elevii claselor d-lor prof. A. Ciolan, R. Constantinescu, A. Bârsescu, N. Teodorescu şi Radu Demetrescu.

x Cântăreţul Anastasie Platanov din Zagarancea dezminte că ar fi fost bătut de d. S. Muscalu sau alt fruntaş naţional-ţărănist.

x Duminică la ora 3 după prânz, liberalii vor ţine o întrunire la Ateneul dela Nicolina.

x Suntem informaţi că se va încredinţa d-lui Bârsănescu o importantă demnitate, ca recompensă de nedreptatea făcută fostului director al şcoalei normale «Vasile Lupu».

x Brigada de Urmărire a arestat ieri pe femeia Elena Alexandrescu din str. Aurora 21, care are de executat o pedeapsă de un an închisoare, pentru bigamie.

x D. ministru Costăchescu şi-a amânat sosirea în Iaşi, pentru Sâmbătă dimineaţă.

x *FURT.* — Aseară la orele 6 un răufăcător s'a introdus în locuinţa d-nei Ghizela Mates din str. Mârzescu 34, furând o geantă de argint şi alte lucruri de valoare. Hoţul a fost surprins de locatară şi atunci a luat'o la fugă pe str. Mârzescu. Fiind urmărit de trecători a fost prins şi dus la secţie unde s'a constatat că se numeşte Arnold Tertacov din Cernăuţi. El susţine că altul e hoţul, care a fugit înaintea lui. Se fac cercetări.

x Un început de incendiu s'a declarat aseară la cârciuma d-lui Iancu Aizim din str. Nicolina 17. Focul a fost localizat de locatari înainte de a lua proporţii.

x D. Băileanu, simpaticul director al eforiei Sf. Spiridon, a fost invitat să continue a gira directoratul epitropiei.

x Ministerul Sănătăţii a cerut medicilor primari de judeţe să înainteze câte o copie de pe bugetul serviciilor sanitare, care sunt întreţinute de prefecturile respective, pentru a se putea interesa mai îndeaproape de nevoile sanitare ale fiecărui judeţ.

D. dr. Vasiliu, medicul primar al judeţului Iaşi, a întocmit bugetul pe anul viitor şi a înaintat şi o copie Ministerului.

x Eri s'a depus şi lista de candidaţi a Ligei creştine, la Iaşi.

Lista cuprinde următoarele nume: A. C. Cuza, Grig. Bejan, Iuniu Lecca, C. Calmuschi, V.Radovici, I. Popovici, M. Nicodim, şi C. S. Stoleru.

x Astăzi au fost înaintaţi Parchetului, vechii clienţi ai poliţiei Vasile Puică zis Frunză şi Vasile Luca, autorii unui furt de bani dela d. Gh. Gheorghiu din localitate.

x Ieri după amiază locuitorul Feodor Burlacu din Rădeni-Orhei a încercat să se arunce înaintea unui tren în gara Socola pentru a-şi pune capăt vieţii.

A fost însă oprit la timp şi trimis la poliţie, spre a se linişti.

x Trăsura No. 107 mergând pe Bulevardul Ferdinand, a dat peste femeia Elena Gorie din comuna Perival jud. Bălţi, rănind'o.

Victima a fost transportată la spitalul sf. Spiridon unde i s'au dat ajutoarele necesare.

x Pe ziua de ieri s'au declarat în oraş alte opt cazuri de scarlatină, aşa că în total sunt internaţi 155 bolnavi.

Joi vor începe injecţiile cu serul Dick.

x Funcţionarii prefecturei de judeţ încă n'au primit lefurile pentru orele suplimentare din luna trecută, fapt care îngreuează mult situaţiunea acestor slujbaşi, mai ales acum în preajma iernei când nevoile sunt mai mari.

Credem că Administraţia financiară, nu va neglija mai mult personalul prefecturei.

x Se afirmă că d. prof. Traian Bratu, va candida la locul de senator al Universităţii ieşene.

Marţi 20 Noemvrie 1928
ora 9 seara, în salonul restaurantului Elysee

CINA

organizată de filiala

CRUCEI ROŞII

Preţu tacâmului 200 lei

x Comisiunea de disciplină c.f.r. prezidată de d. Scripcă, a judecat procesul impiegatului biroului M. 6 Iaşi Sălceanu Dumitru şi al c o p i s t u l u i Constantin Ciratu, acuzaţi de falsificarea unei liste de plată, pe care au încasat-o în urmă.

Comisia i-a condamnat pe amândoi la 3 luni suspendare şi un an întârziere dela înaintare.

x Mâine d.m. se va oficia la biserica Talpalari un parastas de patru ani dela moartea fostului prefect C. Manciu.

x D. colonel Virgil Dumbravă, prefectul poliţiei, a început astăzi dimineaţă inspectarea circumscripţiilor poliţieneşti.

x *Alegerile de la spitalul israelit.*—Un grup de 50 membrii ai spitalului israelit s'au întrunit ieri în localul organizaţiei sioniste. S'a încheiat un proces verbal, dându-se delegaţie d-nilor Ilie Mendelsohn, Getzler şi Drimer să se prezinte epitropiei spitalului israelit, cerând ca să amâie alegerile pentru Crăciun.

In acest răstimp, epitropia va face noui statute, pe baza cărora se vor efectua alegerile.

x Odată cu schimbarea directorului general C. F. R. se vor re-înfiinţa şi direcţiunile regionale, în locul actualelor direcţii de exploatare.

XXV No. 6457 — 3 LEI EXEMPLARUL — JOI 22 NOEMBRIE 1928

ABONAMENTE
Lei ... an
„ 500 ...
„ 300 ...

Biblioteca Universității Loco

OPINIA

ZIAR POLITIC COTIDIAN

ANUNCIURI
se primesc la toate
Agențiile de Publicitate
și la
Administrația ziarului
Iași—Str. Gh. Mârzescu 17

TUBERCULOZA NE DISTRUGE NEAMUL
TINERIMEA ȘCOLARĂ E TUBERCULIZATĂ

In ziua de 8 crt. s'a inaugurat anul nou universitar la facultatea teolgică din *Chișinău*.

Decanul facul ăței, Părintele Pișculescu—Gala Galaction și Pro-Decanul Prof. Tomescu, au făcut darea de seamă asupra mersului acestei instituțiuni, *creată acum trei ani*. Printre multe lucruri bune, s'a arătat că „*o grijă deosebită îi apasă în ceasul de față și anume grija acelor dintre candidați de bursă pe cari examenul medical și radiologic i-au găsit suspecți și incapabili să locuiască împreună cu studenții sănătoși în internat*".

Iată o serie de studenți absolvenți a 7 clase de seminar, *atinși de tuberculoză pulmonară*, boală care-i apanagiul multor, multor studenți ai noștri, și care boală este urmarea traiului greu din casa părintească și apoi alimentația din internate, cu localuri nehigienice.

*

Ar fi fost interesant de cunoscut numărul acestor suferinzi, în lipsă însă de aceste date putem da cifre din alte instituțiuni școlare. Așa bună oară încă în 1924 domnișoara externă Florica Părașcu în revista «Spitalul» spune: «Avînd ocaziune să urmăresc deaproape boalele de care suferă studenții cari s'au prezentat într'un interval anumit la serviciul de consultațiuni gratuite la spitalul «Colțea» procentul tuberculoșilor a atins cifra de 87 la sută.

D-nii doctori Daniello și Pascaru dela clinica medicală din Cluj, au făcut o anchetă medicală la *un internat asupra 291 eleve* și au găsit că *cuti-reacțiunea la tuberculină pozitivă e 98.28* la sută indicând că aproape toate elevele au fost infectate cu tuberculoză. Tinerimea școlară dela noi este deci tuberculizată în aceiași măsură ca populația marilor orașe Europene.

Dintre fetițele din *Burdujeni* care frequentează liceul din Suceava, trei au murit de tuberculoză. A mai murit una de tuberculoză la școala normală din Iași și 2 dintre orfanele c. f. r. cari au urmat școala normală din Botoșani.

*

D. Profesor Iorga încă acum câțiva ani a spus în Cameră:

— «Nația noastră se hrănește prost și de data aceasta va suferi generația noastră. Cu slăbănogi în oase și la minte, cine va ține România-Mare?»

Punem toată nădejdea în noul secretar general dela Minist. Sănătăței d-rul I. Moldovanu—care are o cultură medicală și socială recunoscută—că se va ocupa de chestiunea tuberculozei.

E din cale afară de dureros pentru părinți și țară, ca diplomele școlare să servească drept Bilete de înmormîntare.

Dr. Alex. Manolescu

ASPECTE

„Vremi trăite"

Am constatat în diverse ocaziuni și am scris aci de multe ori, că în literatura noastră războiul n'a găsit nici un ecou, scriitorii noștri, peste cari marea încercarea războinică a trecut găsindu-i —fie în tranșee, fie în mijlocul masselor civile frământate și ele de năzuinți și suferinți—n'au închega nici o operă care să rămînă ca un document viu al vremurilor dintre 1916 și 1919.

Pentrucă nu poate fi luată în considerație maculatura de propagandă războinică fabricată din ordinul marelui cartier general de către literații ambuscați și nici nu merită atențiunea deosebită cele cîteva „jurnale din războiu" publicate de unii rezerviști cu veleități de literați. Pînă acum, războiul nostru n'a inspirat pe nimeni, n'a interesat pe nimeni din alt punct de vedere decît acela pur militar și politic, cînd el putea să fie o sursă vastă de inspirație literară...

Deunăzi am avut prilejul să ascult, într'o atmosferă de caldă intimitate, lectura unei piese de teatru: „Vremi trăite"; autorul ei este d. Vasile Iorga. Și mărturisesc, că am trăit momente de reală emoție artistică, în afară de clipele de emoție trezite de însăși conflictul dramei și de amănuntele brodate pe canavaua acțiunei.

Piesa d-lui Iorga închide problema unei generații: a acelei generații pornită pe câmpurile de luptă cu entuziasmul tinereții, eroică până la jertfă și până la absurd, pentruca să se întoarcă acasă desamăgită, tristă și revoltată împotriva profitorilor războiului, împotriva politicianilor pentru cari războiul n'a fost decât un prilej de afaceri.

Personalul principal din piesa d-lui Iorga, locotenentul Doru, nu e o creație de imaginație, nu e o ficțiune literară: el este simbolul unei generații înșelată în crezul ei, dezgolită de idealuri și hotărâtă totuși să reînceapă refacerea morală a țării victorioasă pe fronturi, dar învinsă sufletește și moralmente, prăbușită din cauza conducătorilor răi și neînțelegători.

Sânt, în piesa d-lui Iorga, personagii, situații, replici puternice și altele duioase ca de poemă dramatică, de un lirism rar, cari dau întregei lucrări calități în virtutea cărora are dreptul să-și revendice un loc important în literatura noastră, nu numai teatrală.

Piesa d-lui Iorga e singura noastră operă literară în care războiul a fost prins în întregul său și cu senzul pe care trebuia să-l aibă; piesa d-lui Iorga este o piesa à thèse, o dramă socială care—nu ne îndoim—va ridica protestele eroilor de cafenea și ale îmbogățiților de războî, dar va aduce satisfacții masselor populare și intelectualității: cu lucrarea sa, dl. Iorga s'a așezat definitiv—credem noi—alături de luptătorii idealismului pacifist și democratic cari au știut să scoată din marea încercare a războiului învățăturile utile și naturale.

Așteptăm reprezentarea piesei „Vremi trăite" cu o interpretare demnă de valoarea ei.

G. SPINA

Tragedia din Marea Nordului

Am re atat nenorocirea din Marea Nordului, la coasta engleză, în dreptul localității Harbour. Un vapor se scufunda și a lansat semnale de ajutor. Vaporul german „Smirna" a sosit la timp și a putut salva pe naufragiați.

In acelaș timp, pornise dela coasta engleză o barcă de ajutor, cu 17 marinari; dar a fost răsturnată de valuri și toți cei 17 bravi au murit.

Clișeul nostru, arată barca aruncată la țărm.

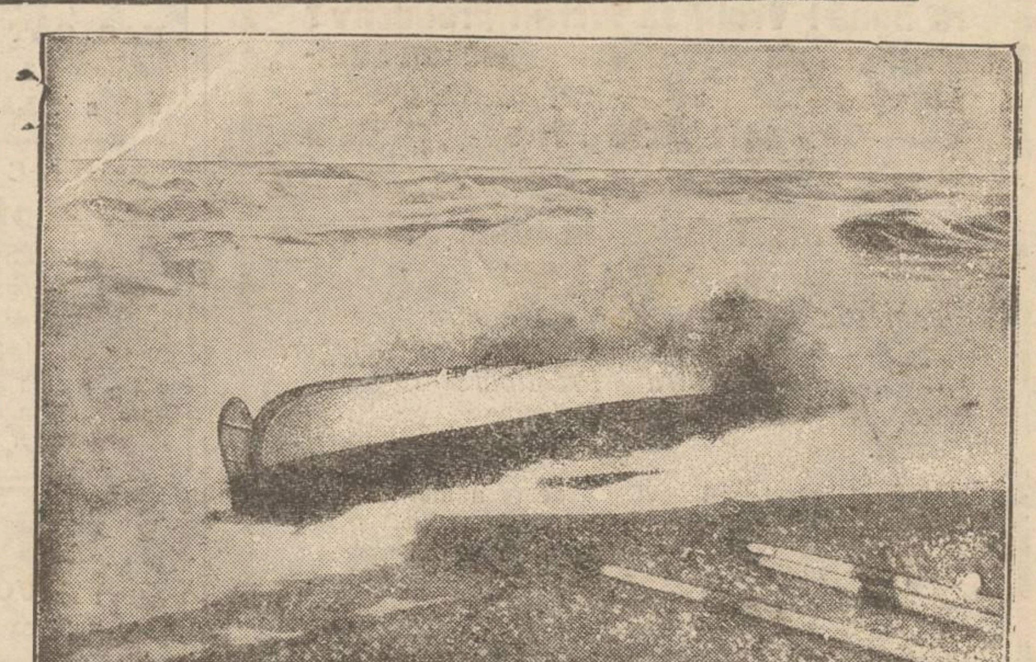

Actualități politice

Ofertele de împrumut

Privitor la diversele oferte de împrumut despre care ziarele anunță că au fost făcute guvernului Maniu,—gazeta liberală „Viitorul" afirmă că aceleași oferte fuseseră făcute și guvernului Brătianu; dar au fost toate respinse, fiindcă erau operă de samsari, neconvenabile și neserioase.

Și s'a ales numai calea tratativelor directe cu marile instituții ale Apusului.

Economiile..

Știți că se fac economii, suprimându se diurniștii.

In acelaș timp însă au fost create două noui posturi de șef de cabinet la președinția consiliului, alte două la externe, alte trei la finanțe, idem la industrie etc. Nu mai vorbim de „consilierii tehnici" care sporesc mereu... economiile bugetare.

Interzicerea bătăii

Ministerul de interne a trimis o circulară tuturor prefecturilor de poliție, prin care înștiințează că bataia este absolut interzisă, iar polițiștii bătăuși vor fi aspru pedepsiți.

Relevăm această circulară ca să ajutăm astfel polițiștilor să și amintească de dânsa cât mai des.

Conflict diplomatic?

„Neamul Românesc" al d lui Iorga crede a ști că, atitudinea guvernului față de împrejurările în care s'a semnat acordul dela Berlin, ar fi pe cale să provoace un conflict diplomatic între noi și Germania. Chiar se dă ca probabilă plecarea d-lui von Mutius, ministrul Germaniei.

Se știe însă că d. Iorga e supărat foc pe actualul guvern, așa încât „conflictul diplomatic" ar putea fi o simplă închipuire de oponant cârciobaș.

X.

Din toată lumea

Americanii fericiți.—O statistică recentă a stabilit că în Statele Unite fiecare grup de 283 oameni câștigă anual un milion de dolari, adică 160 milioane lei,

Faptul acesta dovedește în mod elocvent situația prosperă din America, întrucât în medie fiecărui om îi revine pe an aproape șase sute mii lei.

*

Bătrâna și cele patru regine—La Londra a murit d-na Eleanor Coates Thylden în vrâstă de 105 ani. In ultimii ani ai vieții, bătrâna a fost vizitată de patru regine: regina Mary a Angliei, regina Alexandra a Norvegiei, regina Spaniei și reginavăduvă Maria a României. Tuturor suveranelor, bătrâna le-a cântat la clavir balade vechi și duioase, povestind întâmplări din trecut.

D-na Thylden era vecină cu un domeniu regal, și primea des vizita Suveranilor Angliei.

*

Armate de femei. — Din Shanghai se anunță că în provincia Kianfu s'au alcătuit adevărate armate de femei, car luptă cu îndârjire împotriva banditilor. In ultima ciocnire cu rebelii, au căzut nouă femei. Este poate încă o dovadă de „tăria" sexului slab.

*

Transplantarea ochilor.—Doctorul american Ben K y din New York a reușit să transplanteze irisul unui ochi sanătos, la un ochi bolnav și să-l articuleze atât de bine încât pacientul operat vede astăzi minunat. Această operație este considerată de specialiști ca o izbândă în știința medicală.

Chestia serbărilor de la Alba-Iulia

București 21.— Astăzi se va lua o hotărâre în chestia serbărilor de la Alba-Iulia, pentru comemorarea împlinirii a zece ani de la alipirea Ardealului. In niciun caz serbările nu vor mai avea loc la 1 Decembrie.

Femeile, literatura și exemplul scriitoarei Undset

S'a socotit din totdeauna că femeia a fost și este numai o muză a operelor literare care s'au creiat în decursul vremurilor și că ele singure n'ar fi capabile decît să facă o budincă bună—sau să-și echibe frumusețea prin rafinamentele cochetăriei.

Iată însă că astăzi, în ciuda tuturor misoghinilor, premiul Nobel pentru literatură a fost câștigat de scriitoarea norvegiană *Sigrid Undset*.

Autoarea romanelor „Primăvară" și „Sigrid Larrans Tochter" este a treia femeie după Selma Lagerlöf și Grazia Deledda, care primește această înaltă distincție, și încă la vârsta de 42 ani.

Eclipsa intelectuală și capacitatea redusă, cu care deobiceiu sînt calificate femeile, au fost înlăturate astăzi în mare măsură, prin succesul scriitoarei norvegiene.

E desigur firesc că din punct de vedere literar, femeia să fie abia în primăvara desvoltării; faptul însă se motivează ușor și logic prin viața încorsetată și convențională pe care femeia a dus'o pe tărâmul cultural până în preajma secolului nos-

(Continuarea în pag. IV-a

FILE DE CARNET
Cetatea misterelor

Totdeauna legendele și poveștile au fost la modă. Iată de ce, prezint un deos bit interes istoria castelului Fondi, pe care guvernul italian a hotărât să-l restaureze în cursul anului viitor, publicând și un scurt istoric asupra lui.

Această cetate celebră a servit în anul 1118, drept reședință a lui Robert de Geneva, antipapă, în vremea marei schisme religioase. După îndepărtarea vremelnicului detentor al puterei bisericei din occident, castelul Fondi fu părăsit și lumea spunea că este vizitat de spirite.

Vrăjitorii își exercitau ziua meseria lângă zidurile sale monumentale, iar noaptea aveau convorbiri cu diavolul. Câțiva cavaleri îndrăzneți, ce căutară să pătrundă misterele castelului Fond, fură găsiți asasinați în împrejurimi.

O primă restaurare avu loc în veacul al XVI-lea.

De aici, istoria prezintă date și relatări mai sigure. Ariost cântă pe „divina Giulia", moștenitoarea palatului Fond, despre a cărei frumuseță mersese vestea. Prospero Colonna, un tmut cavaler îi cere mâna și reușește să o ia în căsătorie. Dar soții au noaptea viziuni și voci misterioase străbat pereții. Colonna simte apropiindu-i-se sfârșitul. Casa diavolului îl terorizează.

In acea vreme sultanul Soliman al II-lea, auzind vorbindu-se despre frumusețea donnei Giulia, pune la cale o răpire senzațională. El hotărăște pe corsarul Khair din Barbarossa să încerce această lovitură. Trupa înarmată a piratului, invadează într'o noapte cetatea misterelor și pătrunde până la ușa donnei Giulia. Dar aceasta, chemată de soțul ei la timp, sare în parc pe o fereastră, de la o înălțime amețitoare, fără a păți nimic. Jos, constată că n'o strigase nimeni, iar lângă poartă găsește cadavrul lui Colonna. Inebunită de groază, Giulia fuge până într'un sat vecin. După o lună părăsește definitiv castelul, care până astăzi a rămas nelocuit.

Restaurarea monumentului istoric se va începe, anunță programul oficial, printr'o rugăciune, pentru îndepărtarea diavolului, care și acum, pare să locuiască sub bolțile străvechi. Cel puțin, așa afirmă locuitorii satelor din împrejurimi.

I. FR. BOTEZ

VOCI DIN PUBLIC
O greșală evitată...
In chestia cartelurilor electorale

Zvonurile care circulau în marele public cu privire la cartelurile încheiate de partidul național țărănesc, s'au dovedit în cea mai mare parte că nu corespund realității. Suntem partizani ai unei înțelegeri între minoritari și guvern Dat fiind *sinceritatea* părților, alianța își arată efectul pentru ambele părți contractante. Vorbind însă de minoritari,—am înțeles pe germani și maghiari. Alianța cu aceștia se impunea poate. N'am putut însă înțelege rostul unui pact cu U. E. R. Căci într'adevăr, ce reprezintă această organizație? (care-i important numai din punctul de vedere al stării materiale a câtorva zeci de membri din care se compune).

In ceia ce ne privește, personal, n'am putut pricepe cu toată bunăvoința noastră, valoarea (!) și puterea (!) acestei organizații a câtorva bancheri, cu sateliții lor.

Și de oarece asupra acestei chestiuni, membrii comitetelor acordă libertatea de a crede ce vrei,—credem că U. E. R-ul nu prea are calitatea de a reprezenta interesele populației evreești. A trata cu această firmă, privind-o ca reprezentantă autorizată a națiunei evree,—ar însemna acelaș lucru, ca și cum ai trata cu partidul poporului, socotindu-l exponentul națiunei române.

I. L. Basarabeanu

In pag. III-a
Ultima Oră
telegrafică și telefonică

Insemnări de artă

Pictorul Briese

Deobiceiu cînd ne ducem la expoziția vreunui tînăr pictor ieșan, pornim cu pretenții reduse, pentru ca să evităm dezamăgirile inerente.

La pictorul Briese ne-am dus însă cu încrederea formată de atîtea frumoase promisiuni pe care ni le-a acordat în trecut. Și tocmai din acest motiv lucrările d-lui Briese nu vor găsi în scrisul nostru nici o indulgență, nici o circumstanță ușurătoare.

Această atitudine comporta o explicație firească. Pe d. Briese îl socotim astăzi ca un pictor cu penelul maturizat, cu meșteșugul îndeajuns de strunguit.

PICTORUL BRIESE

Din primul loc deci trebuie să remarcăm că picturile expuse au mai mult un caracter cerebral decît afectiv. D. Briese, în fața lucrărilor d-sale, înainte de a te înduioșa sau înveseli, îți provoacă o meditație sau îți impune o cugetare.

Poate din acest punct de vedere talentul d-lui Briese vădește o calitate superioară; fiindcă, desigur, e mult mai greu și mai original să zmulgi aceleaș efecte prin procedee intelectuale, produse de un gînd, de o contemplație, decît să le produci prin mijloace ușoare de culori calde și sentimentale.

Un cabotin cîștigă aplauzele publicului printr'un gest de saltimbanc sau prin lacrimi provocate la comandă; un artist de seamă ajunge printr'o simplă mimă inteligentă să cucerească entuziasmul aceluiaș public.

Dar de aici derivă pentru d. Briese și un mare neajuns. Spectatorii comuni, în fața pînzelor d-sale, nu sînt imediat impresionați. E cazul fetei deștepte, care e mult mai tîrziu și anevoios iubită decît fata fardată și împodobită cu panglici și zorzoane.

D. Briese este eminamente un pictor intelectual și pentru intelectuali.

Lucrările d-sale ar părea sec și rigide, dacă, privindu-le, n'ai căuta să le înțelegi.

Maniera d-lui Briese cere vizitatorului un efort de gîndire. Fiindcă, chiar în ce privește technica, d. Briese dovedește neglijență, ceiace dezorganizează mai mult impresiile publicului.

Și atunci numai cînd vei analiza cu răbdare o pictură a d-lui Briese, vei descoperi adevăratul merit al talentului.

Privind, de pildă, „Țiganca fumînd" (21), vei admite la început că e un portret banal; dar cu cît îl privești mai pătrunzător, îți dai seama că pic-

(Continuarea în pag. IV-a)

„OPINIA" LITERARA ȘI ARTISTICA

Shakespeare și Charlot.

Talentul lui Charlie Chaplin are ceva deosebit și impunător, care i-a dat dreptul să fie socotit astăzi ca cel mai desăvârșit actor din lume. Renumele său a căpătat însă proporții cel puțin neserioase.

S'au găsit publiciști și critici de specialitate care-l compară... cu Shakespeare, afirmându-i chiar o superioritate față de autorul lui Hamlet!! Credem că aprecierile de asemenea natură hazardează exagerări pripite.

Intre Shakespeare și Charlot există cel mult legătura că amândoi n'ar fi putut fi înțelege în limba engleză. E adevărat; Chaplin e un artist mare. Dar niciodată filmele lui, orcât de psihologice ar fi, nu pot sta alături de izvorul uriaș de gândire al lui Shakespeare. E bine în toate ocaziunile să păstrăm măsura potrivită.

i. b.

FAPTE

Premiatul Bergson.

Am anunțat, că Henri Bergson a obținut premiul Nobel pentru literatură pe anul în curs. Solemnitatea decernării premiului va avea loc la Stockholm în ziua de 10 Decembrie. Dar Bergson, care în curând împlinește 70 ani, se află serios bolnav de reumatism în vila sa din Paris. Deaceia el nu va putea asista la solemnitatea din capitala Suediei. Ceiace l-a făcut pe celebrul filosof să declare unui ziarist:

— „Cel mai bun premiu Nobel pentru mine, ar fi fost un leac radical pentru reumatismul meu".

O dovada în plus că sănătatea valorează mai mult decât bani și glorie.

(Continuarea în pag. IV-a)

WIMPASSING

Galoşi şi Şoşoni te fereşte;
De ploaie, noroi şi când viscoleşte!

AGRICULTORI!

MAŞINI bune desăvârşesc o agricultură bună! Vroiţi să lucraţi productiv? Feriţi-vă de alte Mărci şi deci nu cumpăraţi decât numai renumitele PLUGURI Originale „PORC MISTREŢ" dela

GEBRÜDER-EBERHARDT

Renumită Fabrică în toate Produsele Agriculturii ca:

Pluguri de oţel cu 1, 2, 3 şi 4 Brasde
Pluguri de oţel pentru vie.
Plazuri.
Cultivatoare.
Rezerve pentru pluguri.
Prăşitoure.
Rotative.
Rezerve pentru unelte.

Toate aceste vi-le puteţi procura numai la singurii Reprezentanţi pentru Jud. Iaşi şi Basarabia.

„FERRUM"
FRAŢII WACHTEL & Comp.
IAŞI str. I. C Brătianu 136-158

DOCTOR
OVIDIU CORDESCU
Boli şi operaţiuni de NAS, GÂT şi URECHI
Consult. 3 jum. — 6 jum.
Iaşi, s r. Lăpuşneanu 27

DOCTOR
A. Hoffmann
fost intern al Spitalului Socola
Boli nervoase şi mintale
Boli de nutriţie
Consult. 9-11 a. m.—4-7 p. m.
str. Ştefan cel Mare 13
(Intrarea prin bolta farmaciei Coniver (Pollak)

V. G. Vrânceanu
AVOCAT
s'a mutat în Str. Păcurari No. 50

CU PREŢURILE CELE MAI EFTINE VINDE
RENUMITUL MAGAZIN DE
COLONIALE şi DELICATESE
CONSUMUL POPULAR
M. L. MARCUS Str. Săulescu No. 2 (Colţ cu Piaţa Unirei) IAŞI
RAŞNIŢĂRIE DE CAFEA PROPRIE

Voiajor

pentru Regat, Bucovina şi Basarabia

Conştiincios şi harnic voiajor este căutat pentru industrie. Cunoştinţe de limba germană şi română absolut necesare. De preferat acei care ştiu ***«Idiscß Jargon»*** şi sunt din ***Iaşi,*** cunoscând bine bruteria. Oferte scrise cu declaraţie de activitatea până acum, stare de familie, cunoştinţe de limbi pretenţii şi referinţe cu fotografii, a se trimite sub ***«Neobosit»*** la biroul de Publicitate ***Olga Feßér,*** Timşoara III. Strada Doja No. 7.

DOCTOR
Sebastian Pineles
medic de spitai
Specializat la Paris şi Viena
în boli de copii şi sugaci
RAZE ULTRAVIOLETE
Consult. 2—4 p. m.
str. Gh. Mârzescu 16, etaj
(Casele foste Kessim)

Publicaţie de Vânzare

In ziua de 26 Noembrie 1928 ora 1 p. m. se va vinde prin licitaţie publică înaintea Tribunalului Iaşi, S III-a, imobilul din Iaşi, Strada Uzinei No. 1, proprietatea D lui Alex. Sava, începându-se licitaţia dela suma de lei 50.000.

TESTA
COMBATE
DURERI DE CAP - MIGRENE
NEVRALGII-DURERI DE DINŢI
RĂCELI-JUNGHIURI

IN FARMACII ŞI DROGUERII

Vizitaţi
RAIONUL SPECIAL de IMBRACAMINTE
al Magazinului Universal „RATA"
Iaşi, str. Gh. Mârzescu No. 34 Iaşi

Care în vederea sezonului de toamnă şi iarnă este bine asortat cu tot felul de noutăţi în:
HAINE GATA pentru barbaţi, băeţi şi copii
PARDESURI, SCURTE cu şi fără blană, MACFERLANE, IMPERMIABLE, ŞTOFĂ CU METRU, MANTILE PENTRU DAME, (de Velour şi *blană*, etc. etc.
ATELIER SPECIAL PENTRU COMANDA
Preţuri convenabile, plata în rate lunare **fără dobândă**

Becuri ***electrice***
Toate voltagele garantate
mărcile Tungsram, Philips, Orion, etc. cumpăraţi cu preţurile fabricei la Depozitul General Zaharia Weiss Piaţa Unirei

SALI PORJES
reîntors din a doua călătorie, cu cele mai moderne **Mantouri, Rochii de seară** şi alte noutăţi.
Se primesc comenzi. Preturi convenabile.

Din Vaslui

Vaslui—*Crimă sau sinucidere?* In pădurea Valea Rea din judeţul Vaslui s'a găsit spânzurat de craca unui copac, cadavrul unui necunoscut, îmbrăcat cu haine negre simple şi purtând căciulă.

Se crede că acest cadavru era de aproximativ 5 sau 6 zile.

S'au anunţat imediat autorităţile locale pentru a cerceta dacă este o crimă sau o sinucidere.

— *Un copil ars de viu.* — In lipsa părinţilor de acasă, copilul Ghiţă Larian din com. Soeşti s'a apropiat de gura sobei prea tare, luându-i foc hainele. Deşi i s'au dat grabnice ajutoare, copilul a încetat din viaţă în urma arsurilor suferite.

— *Căruţă surprinsă de tren.* Pe când sătenu Const. Charu din com. Poiana traversa în căruţă linia ferată, a fost surprins de trenul mixt 6113. Caii au scăpat neatinşi, însă săteanul s'a ales cu grave leziuni fiind aruncat din căruţă care s'a sfărâmat complect.

Coresp.

Alegerile dela spitalul israelit

au fost definitiv fixate

Am relatat că un grup de 50 membrii ai spitalului israelit au delegat pe d-nii Ilie Mendelsohn, Ghetzler şi Drimer să intervie la Epitropia spitalului pentru amânarea alegerilor pentru zilele de Crăciun. Delegaţia a avut aseară o lungă constătuire cu epitropii spitalului.

Au luat parte la consfătuire 16 epitropi. Patru din ei erau pentru amânarea alegerilor. Restul de 12 au menţinut hotărârea luată ca alegerile să aibă loc Duminecă 25 Noembrie, în mod revocabil.

Epitropii au decis să dee un comunicat cu privire la cele ce mai sus.

PIERDUT buletinul biuroului de populaţie, eliberat de circumscripţia IV-a poliţie Iaşi precum şi actul de naştere. Le declar nule şi fără valoare în mâinele oricui s'ar găsi.
HERŞ R SENBERG
str. Descălicătoare 28

PIERDUT o poliţă de 20 000 lei sct. 6 Februarie 1929 ordinul Sura Iancovici, semnat de Moise Telicher. O declar nulă şi fără valoare în mâinile oricui se va găsi.
SURA IANCOVICI
Podul Iloaiei

ODAIE frumos mobilată, în centru, se închiriază pentru persoană serioasă. Adresa la ziar sub K

BUCĂTĂREASA si om de serviciu se angajează imediat. A se adresa la Librăria Socec.

DE VÂNZARE un birou cu bibliotecă si scaun de stejar şi un dormitor complect de lemn alb, str. I. C. Brătianu 57 ora 2 p. m.

DE ÎNCHIRIAT două apartamente compuse din 2 camere, magazie de lemne, lumină electrică şi apă în str. Sf. Teodor No. 8, 10. A se adresa la proprietar Librăria şi Tipografia „Edison" strada Ştefan cel Mare No. 20.

DE ÎNCHIRIAT în strada Asaki No. 6, camere mobilate, libere imediat,

DE ÎNCHIRIAT două camere mobilate cu intrări separate în str. Lăpuşneanu No. 35 în curte jos la Elisée.

Dr. H. Wechsler
Boli interne, Genito-urinare
Sifilis
DIATERMIE
pentru boli urinare, boli de femei, reumatism, nevralgii, migrenă, gută, diabet, boli de stomach etc
Consult: 8-11 a. m. 2-8 p.
IAŞI, str. Armeană 4

DOCTOR
L. HEITEL
MAMOŞ
De la clinicile din Berlin, Viena Frankfurt
Boli de femei şi naşteri
Str. Săulescu 2 (alături de Biserica Talpalari)
Consultaţiuni 4—7 p. m.
Pentru săraci gratis zilnic.

Propaganda contra sifilisului

Propaganda pentru demonstrarea primejdiei sifilisului, —a fost începută în localitate, prin rularea unui film, — ce poate bine înţeles să fie văzut de ori şi cine,—intercalat în programul ce se desfăşoară la Teatrul Sidoli, Intăia apariţie a avut loc ieri.

Azistă multă lume, venită în special pentru a vedea acest film şi chiar foarte mulţi medici.

Pe ecran, — se vede un profesor,— care dă amănunte de primejdia ce poate da sifilisul.

Dar o plăcută surpriză a făcut-o apariţia pe ecrană a d-lui dr. Bălteanu, care, înainte de a începe rularea filmului a ţinut o interesantă conferinţă despre pericolul sifilisului. Conferinţa a fost discretă, fără exagerare şi fără vorbe ce ar fi putut poate micşora ascultarea atentă a publicului.

D. dr. Bălteanu, n'a vorbit nici de remediu, dar a cerut un ucru imperios.

—„Dacă simţiţi cea mai mică bănuială, adresaţi-vă de îndată la un medic".

D. dr. Bălteanu a fost viu aplaudat.

DAN

UN NOU RASPUNS

al mecanicilor c. f. r.

Asociaţia „Tracţiunea" a mecanicilor C. F. R. ne trimite următoarea ultimă întâmpinare:

Domnule Director,

Stimatul autor anonim, răspunzând întâmpinărei noastre din 15 | XI a. c. nu înţelege ce ni-a adus grave învinuiri şi insulte prin propunerea *de a ni se pune sub nas* tăbliţe cu „sama la tren» şi numerotarea pasagerilor cu creta, ci din contra, con ideră aceasta ca o mândrie pentru noi. Credeţi?

E nevoe ca noi să ştim exact numărul de pasageri care călătoresc în tren, sau cu aproximaţie?

Sau şefii de tren nu au altă grijă în serviciul lor destul de aglomerat, de cât să numere pasagerii? Aceasta nu e o ironie jignitoare pe care d-sa ne-o arbe?

Şefii de tren au datoria de a ne controla pe maşină, ca nu cumva să avem demigene şi sticle cu vin tocmai acum când noua recolta e gata? după cum afirmă D-sa. Acestea nu sunt grave insulte?

Or noi după cum arătăm, avem organele noastre superioare de control, care au această datorie şi răspundere fără să le atragă atenţia altcineva.

Dialogul pe care D-sa îl arată că ar trebui să fie între mecanic şi inspeetorul său, nu-e curată bătae de joc? căci tonul face muzica! Am arătat pregătirea ce ni se cere pentru responsabilul serviciu ce îl avem, deoarece am văzut că D-sa nu ştie ce înseamnă drum de fier şi nu face distincţie între un mecanic conducător de Locomotiva C. F. R. şi aşa zis mecanic de treer, maşini de cusut, biciclete etc.

Mult stimate autor anonim, linia drumului de fier nu e bulevard; şi dacă onorata noastră adminis raţie pune tăbliţele menţionate de d-sa făcându-te atent «omule să te păzeşti» într'adevăr aceasta nu poate fi ironie, căci te costă viaţa. Dar noi cum să nu o luăm ca ironie, când grija conducătorului este să păzească întâi vieţile nevinovate ce i s'au încredinţat şi apoi viaţa sa proprie.

Intr'adevăr, nu-i vina nimănui că ne-am ales această grea şi responsabilă meserie, dar suntem absolut necesari şi serviciile noastre aduc bogăţia dragei noastre patrii.

Fără noi, stimate autor anonim, nu te-ai putea deplasa, ci ar trebui să faci uz de carul cu boi de care pomeneşti.

Dacă maşina care o conducem o ia uneori *fuga* de pe linie şi noi uzăm de toate mijloacele posibile a evita accidente şi nu e posibil, *nu e vina noastră.*

Nu avem nevoe a ne desvinovăţi, neputându-ni-se documenta vre-o vină.

Comitetul

x Comunitatea israelită din Bucureşti, a expediat o adresă tuturor comunităţilor din ţară, prin care le invită să trimeată delegaţi la conferinţa comunităţilor din ţară, care va avea loc în ziua de 25 crt., în Bucureşti, unde se va lucra un statut-tip, pentru comunităţi.

PRINŢESA ILEANA

se înapoiază în ţară

Stokholm 21.—Prinţesa Ileana a României a asistat împreună cu suveranii Suediei la un festival în onoarea scriitoarei Selma Lagerlöf, laureata premiului Nobel.

In astă seară prinţesa Ileana pleacă la Berlin.

INFORMAŢII

x *PARASTASUL PENTRU C. MANCIU.* — Astăzi dimineaţă la orele 11 s'a oficiat la biserica Talpalari un parastas de 4 ani dela moartea regretatului prefect de poliţie C. Mancin.

Serviciul religios a fost oficiat de Preoţii Ţincoca şi Vasiliu.

D. Eugen Closs, directorul prefecturei de poliţie, a depus o jerbă de flori în numele d-sale. Au participat membrii familiei, apoi d-nii Stănescu, consilier la Curtea de Apel, Agricola Iorescu, judecător, Eugen Closs, Gh. Popp şi N. Dimitriu, inspectori de poliţie şi toţi comisarii şefi de circumscripţie.

x Din eroare s'a anunţat că firma I. D. Marcovei a fost cerută în stare de faliment. In realitate e vorba de firma I. D. Macovei.

x Patru săteni din com. Găureni, au furat câte un car de lemne, din pădurea Voineşti, proprietatea d-lui I. Lupu.

Se fac cercetări.

x Toţi proprietarii de automobile trebue să schimbe de pe tăbliţa cu numărul maşinei literele Rm. (care indicau ţara de unde este automobilul).

De acum înainte va rămâne numai litera R., deoarece România este singura ţară din Europa căreia i s'a dat această literă.

Maşinile din Rusia vor fi însemnate cu So. (adică Soviete)

x Invăţătorul Neculai Mocanu din Boroaia (jud. Falticeni), în staţia Dolhasca, a fost tăiat în bucăţi de trenul No. 519.

x SCARLATINA.—In cursul zilei de ieri s'au declarat în oraş alte opt cazuri de scarlatină.

Patru din bolnavii internaţi în spitalul central de izolare, au fost transportaţi la spitalul militar, astfel încât s'a făcut loc pentru noii scarlatinoşi. In total sunt astăzi internaţi 159 de bolnavi.

x Mâine dimineaţă va avea loc la şcoala „Vasile Adamachi" o conferinţă medicală, cu care prilej se vor începe injecţiile cu serul Dick, contra scarlatinei.

x Cei patru evadaţi dela triajul din str. Zugravilor, despre care relatăm în altă parte a ziarului, s'au dedat la furturi.

Primul furt l-au săvârşit la d. Vasile Popa din str. Zugravilor.

Poliţia a luat măsuri.

x Cercul cultural al funcţionarilor de librărie din Iaşi organizează a 13-a conferinţă în sala Camerei de Comerţ Duminică 25 curent, ora 3 fix la care va conferinţia d. avocat G. Vasiliu despre «Viaţa sufletească». Va urma lectură, muzică, declamaţie. Intrarea liberă.

x Ministerul de Interne a trimis prefecturei de judeţ o adresă prin care cere ca să se ia măsuri pentruca începând de anul viitor să se închirieze localuri bune şi igienice pentru posturile de jandarmi.

x Notarul Hoştină de la com. O oi a fost transferat la com. Rediul lui Tătar.

D. Chelaru, secretarul plăşei Cârligătura, a fost transferat la com. Baghea, unde va funcţiona în postul de notar.

Notarul N. Gânescu dela com. Brăeşti, a fost transferat la secretarul plăşei Cârligătura.

x D. subprefect V. Spacovici a sosit astăzi în localitate. D-sa s'a prezentat la prefectură şi a declarat d-lui prefect Petrovanu că este bucuros că i se încredinţează postul la care a mai funcţionat timp de un an de zile.

D. prefect ne încredinţează că transferarea d-lui Spacovici de la Soroca la Iaşi, este fapt definitiv.

Decretul transferării va sosi la Iaşi, zilele aceste.

Dr. M. Sharristh
Boli interne şi de copii
s'a mutat în
strada Sf. Lazăr No. 72
(prin str. Palat)
Consult. 8—10, 2—4, 6—8

Publicaţie

In ziua de 26 Noembrie 1928 ora 1 p. m. se va vinde prin licitaţie publică înaintea Tribunalului Iaşi, S III-a, imobilul din Iaşi, Strada Uzinei No. 1, proprietatea D lui Alex. Sava, începându-se licitaţia dela suma de lei 50.000.

COMUNICAT

către domnii alegători ai Spitalului Israelit Iaşi

Noi, comitetul de conducere al alegerilor de Epitropi ai Spitalului Israelit Iaşi,

având în vedere că:

1) alegerile s'au efectuat în ziua de 11 Noembrie 1928 în conformitate cu statutul în vigoare, după care s'au efectuat alegerile şi în anii precedenţi,

2) că deşi am pus toată râvna şi cinstea, stând la postul de onoare neîntrerupt, timp de 22 ore (o zi şi o noapte întreagă) pentru a termina lucrările—materialul de vot fiind primitiv, buletinul de vot nestampilate, geretele de vot prea puţine faţă de numărul însemnat de alegători ce s'au prezentat de astă dată la vot,

3) că dimineaţa la plecare, am lăsat pe masa localului de vot buletinele votanţilor, care ulterior s'au cules în lipsa noastră, de secretarul Spitalului Israelit, după ce am proclamat *rezultatul real al alegerilor.*

Cum însă cei nemulţumiţi de rezultatul alegerilor —nealeşii— au colportat în oraş fel de fel de ştiri tendenţioase, noi biroul pentru a înfăţura odată pentru totdeauna orice bănuială de ori şi unde ar veni; în comun acord cu dl. Delegat al Municipiului Iaşi, am hotărât de a considera prima votare şa anulată, fixând un nou termen de votare în ziua de Duminecă 25 Noembrie 1928 cu gherete mai multe şi regulă mai multă, când ne vom îndeplini din nou mandatul ce ni s'a încredinţat de către Adunarea Generală, chemând pe domnii membri ai Spitalului Israelit Iaşi, la vot.

Iaşi 20 Nov. 1928

Preşedinte:
Lazăr Marcussohn
Secretar:
Wily Goldstel.
Scrutator
Iancu Rosenthal
Sam. Rechler

ULTIMA ORA

ELABORAREA DECRETULUI DE AMNISTIE

Bucureşti 21.-In locurile competinte se continuă cu pregătirea decretului de amnistie. Urmează discuţii între autorităţile civile şi militare pentru fixarea categoriilor care vor beneficia de amnistie.

Se pare că vor fi amnistiate toate delirtele politice comise în timpul războiului şi dela război până astăzi.

In ce priveşte delictele militare, se vor fixa categorii mai restrînse de amnistiaţi pentru a se completa decretele anterioare.

Măsuri de uşurare

a călătorilor internaţionale

Bucureşti 21. — Se anunţă că începând dela 15 Mai viza bagajelor la graniţă şi examinarea paşapoartelor se va face în trenuri, indiferent de categoria trenurilor şi de clasa în care voiajează călătorii.

Revizia se va face chiar în timpul mersului între ultima staţie de pe teritoriul romîn şi prima staţie de pe teritoriul vecin. In acest mod se vor uşura călătoriile internaţionale.

Pactul Kellogg în primejdie ?

Senatul american întîrzie ratificarea

Washington 21.—In urma discursului rostit de preşedintele Coolidge la 11 Noembre, prin care atacă Statele europene, ratificarea pactului Kellogg a devenit problematică.

Chestiunea nici nu va fi pusă în Senatul american în sesiunea actuală care se va închide la 15 Mart.

Ratificarea va deveni şi mai cnevoioasă, dacă Senatul va admite propunerea senatorului Borah de a se relua raporturile diplomatice cu Rusia sovietică.

Se aşteaptă instalarea şi atitudinea noului preşedinte Hoover.

Atentat politic

în Croaţia

Belgrad 21.— Sârbii radicali au ţinut Duminică o întrunire la Pacras în Croaţia, cu care prilej oratorii au glorificat fapta lui Rakici, autorul asasinatelor din Skupcină.

Ca răspuns la această întrunire o bombă a exploadat ieri în faţa casei acelui care prezidase întrunirea radicalilor. Casa a fost grav avariată.

Sinuciderea curioasă

a unei domnişoare din Braşov

Braşov 21.— O dramă curioasă s'a petrecut aseară în strada Castelului.

D-ra Nagy Barbara a primit vizita iubitului ei Orlak Iulian.

La un moment dat fata a început să se joace cu un revolver, iar discuţia între cei doi iubiţi se învârtia în jurul problemei sinuciderii. In glumă Barbara şi-a dus revolverul la tâmplă, iar Iulian s'a repezit să îndepărteze arma.

In clipa ce'a, revolverul s'a descărcat, iar glontele a pătruns în creerul sărmanei fete. Nefericita a fost imediat transportată la spital în stare de nesimţire.

Anchetat la poliţie, Orlak Iulian susţine că e vorba de o sinucidere din imprudenţă.

Agitaţii dizolvante în Ardeal

Bucureşti 21.—In Cluj şi împrejurimi agitatorii fac propagandă electorală, îndemnând populaţia să nu plătească impozite, subt cuvânt că aceasta ar fi politica guvernului actual. Deasemenea se propagă ura împotriva funcţionarilor regăţeni.

Unele ziare afirmă că aceşti agitatori ar fi încurajaţi de d-nii Goga şi Cătuneanu.

Măsuri de uşurare

a călătorilor internaţionale

Bucureşti 21. — Se anunţă că începând dela 15 Mai viza bagajelor la graniţă şi examinarea paşapoartelor se va face în trenuri, indiferent de categoria trenurilor şi de clasa în care voiajează călătorii.

Revizia se va face chiar în timpul mersului între ultima staţie de pe teritoriul romîn şi prima staţie de pe teritoriul vecin. In acest mod se vor uşura călătoriile internaţionale.

Cartelul electoral

al guvernului cu minoritatea germană

Bucureşti 21.— La preşidenţia consiliului a avut loc ieri o nouă întrevedere între d. Maniu şi d-nii Rudolf Bransch şi Hans Otto Roth, reprezintanţii minorităţii germane. S'a făcut în principiu următorul acord electoral :

Se acordă minorităţii germane 12 mandate, repartizate astfel : cinci deputaţi şi un senator pentru saşii din Ardeal ; trei deputaţi şi un senator pentru şvabii din Banat ; un deputat pentru germanii din Bucovina ; un deputat pentru germanii din Basarabia.

Amănuntele acordului vor fi stabilite cu d. Maniu la Cluj.

Ungurii serbătoresc

pe Otto de Habsburg

Budapesta 21.— Arhiducele Otto de Habsburg (fiul mai mare al împăratului Carol şi împărătesei Zitta) a împlinit ieri 16 ani.

Cu acest prilej un serviciu divin a fost oficiat la catedrala din Budapesta, la care au asistat numeroase familii aristocrate.

Groaznică explozie

IN FRANŢA

Paris 21.—Depozitul de pulbere dela Vincennes a sărit ieri în aier din cauze necunoscute. Până acum au fost scoşi 12 morţi şi foarte mulţi răniţi. S'au trimis ajutoare grabnice din Paris.

*

Paris 21.—Explozia dela fortul Vincennes s'a produs după ce lucrătorii în număr de peste o mie părăsiseră depozitul, aşa că nenorocirea a rămas limitată.

Raportul oficial crede că nu vor fi mai mult de patru morţi şi 15 răniţi.

La fabrica de muniţii sosise un vagon cu capsule de dinamite. Un căruţaş şi trei hamali transportau lăzile la magazie. Din 40 lăzi au exploadat 36. Depozitul şi clădirile învecinate au fost completamente distruse. D. Poincare şi alţi membrii ai guvernului au sosit imediat la locul catastrofei, ordonînd opera de ajutorare la locul catastrofei.

Intrevedere

Bucureşti 21. — O semnificativă întrevedere a avut loc ieri între d. Mihalache, ministrul agriculturii, şi d. Garoflid fruntaşul averescan.

U. E. R. tratează acum cu liberalii

Bucureşti 21. —Se ştie că tratativele pentru un acord electoral între guvern şi U. E. R. au eşuat. D. Filderman, în numele U. E. R., a cerut un loc de deputat şi un loc de senator.

D. Maniu a răspuns că pentru ca U. E. R. să-şi spuie glasul în parlament, e destul persoana d-lui Filderman, căruia îi oferă un loc de deputat. D. Filderman s'a jenat să primească, iar tratativele au încetat.

Ieri după amează U. E. R. a început tratative cu partidul liberal.

Guvernul Maniu, o intrigă a liberalilor ?

Aşa declară d. Iorga

Bucureşti 21.—Comitetul executiv al partidului iorghist s'a întrunit aseară la clubul din str. Brezoianu.

D. N. IORGA

D. Iorga a făcut un expozeu politic, declarând că ştia de mai înainte despre aranjamentu pentru alcătuirea unui guvern naţional-ţărănesc. Consultaţiunea şefilor de partide de către Inalta Regentă a fost o simplă formalitate. Totul fusese pregătit şi faptul se datoreşte unei intrigi, unei curse, pusă la cale de partidul liberal.

Liberalii au socotit că partidul naţional-ţărănesc nu este pregătit să facă faţă împrejurărilor şi se va uza în câteva luni de guvernare, urmînd ca apoi liberalii să pună din nou mîna pe putere.

D. Iorga spune că va trebui să uzeze de toate mijloacele liniştite pentru a înlătura o revenire a liberalilor.

D. Iorga a explicat apoi cartelul pe care l'a făcut cu averescanii, a arătat că naţional-ţărăniştii îşi vor pierde în curînd popularitatea şi a încheiat cu cuvinte măgulitoare la adresa Inaltei Regenţe.

Congresul partidului Naţional-Ţărănesc

din Basarabia

Declaraţiile d'lui C. Stere

Chişinău 21. — Ieri la ora 12 a. m. s'a deschis în clubu partidului Naţional-Ţărănesc din localitate, congresul delegaţiilor tuturor organizaţiilor naţional-ţărăniste din Basarabia.

Primul a luat cuvântul d. Prof. *C. Stere*, care a venit special din Bucureşti spre a asista la conferinţă.

Domnia-sa a arătat că au trecut abea zece zile, de când a fost chemat la putere partidul Naţional-Ţărănesc şi situaţia s'a şi schimbat în ţară.

„Regimul jugului liberal a căzut,— zice d-sa — ca să înceapă o eră nouă de libertate.

—„Aţi văzut ce-a făcut partidul Naţional Ţărănesc în câteva zile ; gândiţi-vă ce reforme mari şi folositoare va face în 4 ani de puvernare".

De zece ani încoace, termină d. Stere, este prima oară la noi în ţară, când un guvern reprezintă într'adevăr voinţa naţională Cei care nu cred încă aceasta, se vor convinge după alegeri».

*

După ameaza şi azi dimineaţă au avut loc consfătuiri intime a reprezentanţilor repartizaţi pe judeţe, unde s'au discutat în special candidaturile şi propaganda electorala.

Congresul se va închide astă seară. *Coresp.*

Cheltuelile Franţei

pentru refacerea regiunilor devastate

Paris 21.— Camera a adoptat budgetul pentru regiunile eliberate.

Cu acest prilej s'a constatat că Franţa a cheltuit 125 miliarde franci în ultimii zece ani, pentru refacerea care este aproape terminată.

LA CERNAUŢI se găseşte zilnic ziarul „Opinia" la chioşcul din Piaţa Unirei (halta tramvaiului) precum şi la debitele principale din oraş.

Cutremur de pământ

în nordul Ungariei

Budapesta 21.—Ieri la ora 2 şi jum. în localitatea Eger (Ungaria de nord) s'a produs un cutremur de pământ care a ţinut şase secunde. Cutremurul era însoţit de ciudate zgomote subterane. Populaţia înspăimântată s'a refugiat în câmp.

Logodna tînărului Coolidge

New-York 21.—D. John Coolidge, fiul preşedintelui Coolidge s'a logodit cu Miss Alice Trumbell, fiica guvernatorului din Conecdi-Kut.

ECOURI

— Aflăm că d. *Jacques Calmanovici* retrăgându-se din asociţia în participaţie ce a avut cu firmele „Doina" şi „Fulgerul" îşi reinstalează magazinul de instrumente muzicale sub vechea şi reputata firmă *„La Inger"* în proprietatea d-sale str. Cuza Vodă 17 (fostul sediu al magazinului „Fulger".

Familia Herovanu şi Nicolau mulţumeşte cu emoţiune tuturor acelor cari au ţinut să se aşeze amical alături de ea, cu ocazia ierderei mult iubitei lor

MARIA HEROVANU

Epitropia Spitalului Israelit din Iaşi

Inştiinţare

Intrucât votarea în alegerile hotărâte de Adunarea Generală din ziua de 11 Noembrie a. c. a fost anulată şi s'a hotărât ca votarea din nou să se facă în ziua de *Duminică 25 Noembrie a. c.* se face cunoscut D-nilor membrii alegători că votarea va începe la ora 8 dim. şi va continua până la ora 6 p. m. pe baza listelor de candidaţi depuse în termen.

Domnii alegători se vor servi de cărţile de alegători ce s'au împărţit la timp, iar acei cari le-au pierdut, pot cere duplicate dela secretariatul spitalului până Sâmbătă 24 crt. ora 7 p. m.

Preşedinte, Moritz Wachtel
Secretar, Leon Liber

TOATĂ GAMA
PRODUSELOR DE FRUMUSEŢE
Se găseşte de vânzare
LA MAGAZINUL CORYSE, Cal. Victoriei, 70
LA MAGAZINUL UNIVERSEL, Cal. Victoriei, 11
ŞI LA TOATE MAGAZINELE
CU PRODUSE DE FRUMUSEŢE
PARFUMURILE
CORYSE
PARIS

Doctor A. Dascăl
BOLI DE COPII ŞI INTERNE
VENERICE ŞI SIFILIS
Tratamentul radical al Blenoragiei acute şi cronice ; al sifilisului în toate perioadele boalei. BĂI DE LUMINĂ. RAZE ULTRAVIOLETE tratează : *copii* rachitici, anemici, limfatici, slabi, convalescenţe, *adulţi* reumatici, artritici, adenite, furunculoze, sciatica, afecţiunile pielei şi păr. — Consult. şi tratament 10—12 a. m. şi 2—8 seara.
IAŞI STR. CUZA-VODĂ 42 (casele Cristofor) vis-à-vis de Camera de Comerţ.

DOCTOR
M. SPITZER
fost intern al spitalului Sft. Spiridon
Boli de copii şi interne
Boli venerice
RAZE ULTRAVIOLETE
Consult. 8-12 a.m. şi 3-7 p.m.
Strada Nicolina 10

ORA 3

Trimiterea la vatră

conting. 1926 din jandarmi

Bucureşti 21.—In urma discuţiilor dintre d. Vaida ministru de interne şi d. general Cihoschi, ministru de război, s'a hotărât trimiterea la vatră a contingentului 1926 din jandarmi (efectiv 12.000 oameni).

Se va reţine numai un detaşament de 500 oameni, după indicaţiile marelui stat-major. In acest chip se realizează o economie de 100 milioane lei.

Se desfiinţează şi detaşamentele mobile de jandarmi, care nu aveau decât un rol politic incompatibil cu rolul acestei arme. S'a dispus rechemarea ofiţerilor care sânt detaşaţi la regimentele de jandarmi.

REFORMA POLIŢIEI

Bucureşti 21.—D. Vaida, ministru de interne, a însărcinat pe d. subsecretar de stat D. R. Ioaniţescu cu alcătuirea proectului de reformă poliţienească. Prin această reformă se vor desfiinţa inspectoratele poliţieneşti din toată ţara, menţinându-se numai inspectoratele centrale de circulaţie şi informaţiuni. Toate celelalte sunt considerate complect inutile.

Măsuri în vederea alegerilor

Bucureşti 21.—Comisia centrală electorală a hotărât ca alegătorii care erau înscrişi pe listele anului 1927 şi au fost şterşi din listele anului 1928 fără să li se comunice această ştergere, să poată vota în actualele alegeri şi deci să elibereze cărţi de alegător.

Candidaţii socialişti pe listele guvernului

Bucureşti 21.—Aseară s'a încheiat acordul definitiv între guvernul şi partidul social-democrat. S'a acordat socialiştilor nouă locuri pe listele guvernului, repartizate astfel :

In vechiul regat d. Mirescu ; în Bucovina d-nii dr. Pistiner şi Romulus Dan ; în Transilvania d-nii I. Flueraş, I. Jumanca şi M. Betermeni ; în Banat d-nii Eftimie Gherman şi Lotar Rădăceanu.

Recensământul chiriaşilor

Bucureşti 21.—D. Gr. Iunian, ministrul justiţiei, a hotărât ca recensământul chiriaşilor să continue, dar s'a prelungit până la 31 Decembrie, termenul de depunere a declaraţiunilor.

Liga chiriaşilor şi sindicatul proprietarilor pot să-şi trimită delegaţi la circumscripţia poliţieneşti, pentru a urmări mersul operaţiunilor.

VIZA LIVRETELOR MILITARE

IN ORAŞUL IAŞI

Viza livretelor militare M. E. se va face anul acesta cu începere de la 1 Noembrie 1928 până la 31 Ianuarie 19.9.

La centrul de viză al oraşului Iaşi Cercul de Recrutare Iaşi, Cazarma Reg. 4 Vânători str. Sărăriei, trebuie să se prezinte negreşit pentru a face viza livretului militar M. E. toţi oamenii care domiciliază în oraşul Iaşi şi care fac parte din ctg. arătate mai jos :

Contg. în zilele următoare : Noeb. 928
„ 1908 „ „ „ 21, 22 „ „
„ 1909 „ „ „ 23, 24. „ „
„ 1910 „ „ „ 25,26,27 „ „
„ 1911 „ „ „ 28, 29 „ „
„ 1912 „ „ **30 Nb. şi 1,2 Dc. 1928**
„ 1913 „ „ 3, 4 Decem. „
„ 1914 „ „ 5, 7 „ „
„ 1915 „ „ 8, 9, 10 „ „
„ 1916 „ „ 11, 12 „ „
„ 1917 „ „ „ 13,14,15 „ „
„ 1918 „ „ „ 16,17 „ „
„ 1919 „ „ „ 18,19,20 „ „
„ 1920 „ „ „ 21,22,23 „ „
„ 1921 „ „ „ 3,4,5 Ian.1929
„ 1922 „ „ „ 9,10,11 „ „
„ 1923 „ „ „ 12,13,14 „ „
„ 1924 „ „ „ 15,16,17 „ „
„ 1925 „ „ „ 18,19,20 „ „

Se interzice cu desăvârşire aplicarea oricărui viză de către orice altă autoritate şi personal de cât de autorităţile militare respective prin delegatul C. R. Iaşi.

Cei interesaţi şi vizaţi mai sus vor cerceta la Comisia poliţienească în raionul căruia locuesc, luând cunoştinţa din publicaţiile de viză ce s'a trimes acestora pentru afişare despre actele ce trebuesc prezentate delegatului Cercului care va face viza.

DOCTOR
Isac Avram
specializat la clinicile din Pavia, Milano şi Genova
Boli interne, Sifilis, Venerice Băi de lumină (Phototherapie) *Raze* Ultraviolete, *Raze* Infraroşii. *Diathermie*,
Electrotherapie : tratament electric prin curent galvanic, faradic, de înaltă frecvenţă, sinusuidal ; endoscopie, cauterizare, masaj vibratoriu, băi hidro-electrice, etc.
strada Costache Negri No. 10
vis-a vis de Farmacia Zfass (Esculap).
Consult. 8-10 a. m. ; 3-6 p. m.

PUBLICAŢIUNE

Comisariatul circumscripţia I-a Poliţia Iaşi

Se publică spre cunoştinţa generală că în ziua de 30 Noembrie ora 10 a. m. se va vinde prin licitaţie publică conform adresei Judec. Ocol II Urban Iaşi No. 31215 | 928 : una masă simplă de lemn cu 4 picioare, 4 scaune de lemn, un covor motiv românesc, un cufăr de lemn, un ceas deşteptător de masă şi una lampă simplă, sechestrate de la debitorul Ion Haşanu din Iaşi, şoseaua Naţională parcela 141, pentru îndestularea creditoarei Soc. H. O. Spiegler & S. Wechsler din Iaşi prin procesul verbal dresat de acest oficiu în ziua de 1 August 1928.

Vânzarea se va face la locuinţa debitorului şos. Naţională, parcela 141, pe bani gata, unde se pot prezenta concurenţii la data şi ora arătate mai sus.

Ştiri din ţară şi străinătate

„OPINIA“

● literară şi artistică

(Continuarea din pag. I-a)

Cei mai buni actori

Firmin Gémier, marele regisor francez, se plângea de curând academicianului Portoriche că nu se ivesc actori buni, talente noui. Faptul acesta l-a determinat pe Portoriche să recunoască un mare adevăr:

— „In zădar aşteptăm actorii să apară pe scenă. Astăzi cei mai buni actori sânt în viaţă, nu la teatru“.

Un sculptor danez la Iaşi

In cursul săptămânii viitoare va sosi la Iaşi sculptorul danez Merlo. El va deschide în localitate o expoziţie de sculptură, care—precum afirmă acei ce-l cunosc pe artistul străin—va obţine un succes distins.

Diferite ştiri.

— *La Paris* se va reprezinta în curând „Battling, Samson şi Dalila“, o piesă a compatriotului nostru Benjamin Feinsilber, fiul cunoscutului scriitor Matei Rusu. In rolul principal va apare Samson Feinsilber, fratele autorului şi unul din cei mai apreciaţi actori parisieni.

— *Scriitorul italian* Gabrielle d'Annunzio a luat înţelegere cu romancierul francez Henri Bordeaux, pentru a colabora împreună la un mare roman social. Lucrarea este aşteptată cu legitimă nerăbdare.

Amor modern

Intre prietine:

— „Tare aş vrea să ştim, dacă Ionel mă iubeşte într'adevăr.“

— „Desigur că te iubeşte; pentruce ar face o excepţie tocmai cu tine?“

„O toamnă la Paris“

cunoscutul volum al lui *Steuerman-Rodion* a apărut într'o nouă şi elegantă ediţie. Lucrarea cuprinde însemnări din capitala Franţei descrise cu dibăcia şi talentul recunoscut a lui Rodion.

Şi printre paginele de proză recreatoare, sînt strecurate poezii gingaşe, care deschid un surâs sau cuceresc o lacrimă. Retipărită, „O toamnă la Paris“ înseamnă un dar preţios pentru toţi îndrăgostiţii de literatură şi artă adevărată.

Femeia, literatura şi exemplul scriitoarei Undset

(Continuarea din pag. I-a)

tiu. Bunicile noastre, conservatoare convinse, ştiau ele ce e a ela Universitate sau măcar liceu?

Admiteau doar că o fată trebuie să ştie să brodeze, să cânte un vals la clavir şi să facă o reverenţă în societate. Restul era neglijat; aproape prohibit.

Astăzi însă, când femeia a reuşit să cucerească toate tainele culturii, iată că se găsesc şi acele reprezentante care ştiu să aducă glorie sexului, spulberând în acelaş timp o prejudecată veche. Dovada cea mai temeinică ne-o oferă acum Sigrid Undest, recenta premiată, sau Colette Yver, deţinătoarea legiunii de onoare.

Şi astfel degetele femeilor care pot mînui cu măestrie creionul de sprîncene şi rouge-ul de buze, au fost capabile să conducă şi pana cu atîta dibăcie şi personalitate, încât au reuşit să se impună pe culmea celor mai distinse talente.

Lilly Goldştein.

Suprimarea măsurilor excepţionale

Decretul pentru ridicarea cenzurii şi a stării de asediu a fost semnat ieri, precum am anunţat. Textul decretului arată că măsurile excepţionale sînt suprimate în toată ţara, excepţînd o zonă de 10 pînă la 15 klm. dealungul frontierelor. In această zonă jurisdicţia militară se va aplica numai pentru crime şi delicte contra constituţiei şi contra siguranţei statului şi ordinei publice.

Insă pe teritoriul fost în stare de asediu, toate procesele aflate în curs de judecare în faţa instanţelor penale militare, rămân în competinţa acelor instanţe.

*

D. Maniu a declarat ziariştilor că semnarea acestui decret înseamnă o biruinţă. Primul ministru a mulţumit înaltei Regente şi a rugat presa să-i acorde aceaşi încredere, controlând riguros ştirile ce le primeşte.

Demisii cu forţa

a demnitarilor din jud. Iaşi

Partizani convinşi ai celei mai largi democraţii, am protestat în totdeauna în contra neomeniei guvernanţilor noştri. Nu ne putem împiedeca a protesta şi în contra acestor neomenii, mai cu deosebire atunci când ele vin de la actualul guvern, care îşi face un titlu de glorie din respectarea legalităţii.

Ni se semnalează astfel, cazul d-lui Aribal Ciurea care, fără nici o calitate, de cât aceia de pretendent la un loc de parlamentar, a adunat la prefectura de judeţ în chiar biroul subrefectului, pe primarii şi notarii dintr'o regiune a judeţului cunoscută ca având simpatii liberale, unde prin ameninţări a încercat să le smulgă demisiile.

Suntem de asemenea informaţi, că d-l prefect de judeţ convoacă la d-sa acasă, pe primarii aleşi subt trecutul regim, cărora le cere tot cu atâta impetuozitate demisiile din demnităţile pe care le ocupă.

Şi ceia ce s'a întâmplat cu primarii, s'a întâmplat şi cu jandarmeria. Câţiva şefi de post din regiunea Prutului, bănuiţi a fi adus pe vremuri servicii altor regimuri de cât celui de astăzi, au şi fost mutaţi dela posturile lor.

Incercarea de sinucidere

a unei tinere din str. Elena Doamna

Aseară la orele 7 jumătate o încercare de sinucidere s'a întâmplat în str. Elena Doamna.

D-şoara Raşela Goldştein din acea stradă, profitând de un moment de neatenţie din partea părinţilor, a încercat să-şi pue capăt vieţii, bând 20 grame de tinctură de iod, ce-şi procurase din timp.

Sinucigaşa n'a putut rezista arsurilor ce şi-a provocat şi a început să ţipe după ajutor.

Imediat fata a fost transportată la spitalul israelit, unde i s'au făcut spălăturile necesare.

Starea sinucigaşei neprezentînd nici o gravitate, ea n'a mai fost reţinută la spital, ci redată părinţilor ei.

*

Poliţia fiind înştiinţată a început cercetări pentru a stabili cauzele actului disperat al Raşelei Goldştein.

Se pare că ea a încercat să-şi pue capăt vieţii în urma unor neînţelegeri cu părinţii ei.

REP.

Picturile din secolul XV

la mânăstirea Hlincea

Vizita d-lui prof. Ştefănescu

D. prof. Ştefănescu a trecut la tăieri prin oraşul nostru, şi cu această ocaziune, întovărăşit de către P. S. S. Arhiereu Grigore, Vicarul Mitropoliei noastre,—a vizitat unele biserici din jurul laşilor.

D. prof. Stefănescu a ţinut să vadă vechea mânăstire Hlincea, de lângă Cetăţuia. Cu această ocaziune d-sa a făcut interesanta constatare necunoscută până acum că acest locaş sfânt, durat pe vremea lui V. Lupu, este singurul din întreaga ţară, unde s'a conservat de minune, pictura murală originală din secolul XVII.

Tablourile superbe, reprezentând diferite scene biblice şi istorice, care sunt zugrăvite pe zidurile mânăstirei Hincea, au fost păstrate foarte bine, şi nici odată n'au fost reparate.

D. profesor şi-a luat numeroase note şi câte-va fotografii dela această mânăstire, materia care îi va servi pentru un viitor studiu.

In jurul fraudelor de la fabrica „Gloria“ din Bacău

S'a aplicat o amendă de 22 milioane lei

Bacău 21.— Am relatat fraudele descoperite la fabrica de săpunuri „Gloria“ din Bacău — proprietatea fraţilor S. şi L. Grad.

Expertiza registrelor fabricii a stabilit ca fraudele întrec suma de 7 milioane lei.

Pe baza raportului de expertiză depus de d. inspector Petrescu, Administraţia financiară Bacău a aplicat o amendă de 22 milioane lei.

Pentru asigurarea acestei sume administraţia financiară a luat o ipotecă asupra averei proprietarilor fabricei.

Procesul verbal de aplicarea amenzei a fost trimis la ministerul de finanţe pentru aprobare. Proprietarii amendaţi au făcut apel.

Cursuri practice de vinificaţie

La sediul sindicatului viticol, s'a inaugurat aseară primul curs al ciclului de cursuri practice cu privire la vinificaţia raţională.

A vorbit d. conferenţiar Tontici arătând practic auditorului timpul exact când trebue culeşi strugurii, cum se determină zaharul din must, aflând deci dinainte cât alcool va avea vinul şi cum se află aciditatea din must şi vin.

A mai vorbit d-nul inspector Bochtaloschi director al staţiunile venologice sub egida căreia se ţin aceste cursuri.

Au asistat numeroşi podgoreni printre care remarcăm pe d-nii: prof. Ing. Casseti, Ing. Hurmuzescu, Em. Stratan, N. Gheorghiu, Ing. Nazarie directorul camerei agricole, Enăchescu, Maioliu, etc.

Viitoarea conferinţă va avea avea loc Joi 22 Noembrie orele 6, tot în localul sindicatului.

Sătenii din jud. Iaşi

se plâng de nedreptăţi la împroprietărire

D. prefect Petrovanu a primit numeroase plângeri dela sătenii din judeţul nostru, cari arată că n'au fost împropietăriţi cu toate că au drepturi, fiind invalizi, orfani din război şi văduve.

O delegaţiune de săteni din com. Andrieşeni, a arătat că mulţi locuitori din acea comună nu sunt împropietăriţi; iar alţii cari au obţinut terenuri, sunt impuşi de autorităţi la taxe duble şi chiar triple decât cele ce sunt obligaţi a plăti.

D. prefect a luat act de toate aceste plângeri şi zilele acestea îşi va alcătui un itinerar pentru a merge la faţa locului în fiecare comună unde sunt asemenea cazuri, pentru a da sătenilor pământurile ce li se cuvin.

Ziarul „Opinia“ se găseşte până la ora 1 noaptea la Regia de sub Hotelul Traian.

INFORMAŢIUNI

x In «Adevărul» a apărut un interview cu d. Stamboliu dela Iaşi, în urma demisiei d sale din partidul iorghist. D. Stamboliu spune că nu ştie încă dacă va trece la liberali sau la naţional-ţărănişti. Chestiuni de program, principii şi metode politice, se vede că nu există pentru d. Stamboliu.

Ori aici, ori dincolo, numai să fie cu folos.

Cu asemenea concepţie, se înţelege valoarea morală a plecării d-lui Stamboliu de a iorghişti, subt pretextul că nu poate admite conlucrare cu averescanii, cu care totuş a conlucrat cu beneficii, când aceştia erau la guvern.

x *Pentru înfometaţii din Basarabia.*— Funcţionarii oficiului P.T.T. din localitate au donat salarul de bază pe o zi, pentru ajutorarea înfometaţilor din Basarabia.

La colecta făcută printre funcţionarii cancelariei Mitropoliei, s'au adunat 3600 lei, sumă care va fi trimisă pentru mărirea fondului de ajutorare a înfometaţilor din Basarabia.

x Camera de punere sub acuzare a menţinut sub stare de arest pe locuitorul Gh. Moroşanu din comuna Cornesti, care a împuşcat pe primarul D. Tăuceanu.

x D. I. Rosenthal, fost director al ziarelor „Adevărul“ şi „Dimineaţa“ a fost numit consilier tehnic şi ataşat de presă pe lângă legaţiunea României din Washington.

x Poliţia a stabilit că individul Arnold Tartacov este autorul furtului dela d. Herman Leibovici din str. Mârzescu 34.

El va fi astazi înaintat parchetului.

x Casa Muncei c. f. r. a închiriat un pavilion la spitalul Caritatea care va fi amenajat în spital, până la construirea unui local propriu de spital pentru bolnavii ceferişti.

Amenajarea va începe în curând.

Această nouă instituţie sanitară în localitate se datoreşte în mare parte d-lui dr. Băjenaru, neobositul medic şef al regiunei c. f. r.

x Doamnele membre ale comitetului „*Asociaţiei pentru emanciparea civilă şi politică a femeilor române*“ sunt rugate a se întruni Joi 22 c. or. 4 jum. fix, la sediul Asociaţiei. Dat fiind importanţa chestiunelor de discutat şi comunicărilor ce se vor face, d-nele membre sunt rugate cu insistenţă a veni.

x Camera de agricultură din Lăpuşna, a depus la tribunal candidatura d-lui profesor universitar A. Cardaş, pentru locul de senator al camerilor de agricultură din Regiunea Iaşi.

x *Hramul bisericei Vovidenie.* Astăzi dimineaţă s'a sărbătorit hramul bisericei Vovidenie din localitate.

Serviciul religios a fost oficiat de către preoţii: Dron, Vuescu şi Florescu.

La această solemnitate au luat parte numeroşi credincioşi.

x In str. Ştefan cel Mare, s'au declarat ieri două cazuri de scarlatină în aceiaşi familie.

Bolnavii, doi copii, au fost izolaţi.

x Parchetul local a fost înştiinţat despre crima din imprudenţă petrecută ieri în apropierea Unghenilor, şi a dispus facerea autopsiei cadavrului vânătorului T. Holciuc, şi arestarea criminalului S. Ticu.

x Astăzi dimineaţă a avut loc la Schitul Ducăi, jud. Iaşi, solemnitatea sfinţirei bisericei de acolo, care a fost restaurată.

La această sărbătoare creştinească a participat I. P. S. S. Mitropolitul Pimen, care a oficiat serviciul religios, precum şi numeroşi săteni.

x D-nii Virgil Gheorghiu, A. Zaremba, Saşa Pană, Raul Iulian şi Al. Dem. Păuşeşti ne roagă să anunţăm că îşi retrag colaborarea dela revista «Prospect», neputându-se supune unui program cu directive literare, ce li se impune în mod arbitrar.

x Ministerul instrucţiei nu a aprobat detaşarea d-nei Maria Bucinschi, învăţătoare în com. Todireşti-Iaşi, la o şcoală primară din oraş.

z Fruntaşii naţional-ţărănişti d-nii G. Zane, dr. Bulău, Colcea şi Negrescu, au ţinut ieri întruniri în comunele Golăeşti, Holtoca, Dumeşti şi Vrăneşti.

Aseară a avut loc o întrunire în sectorul Mitropoliei unde au vorbit d-nii Gh. Colcea şi Columb.

x D-na Henriette Munteanu dela şcoala de băeţi „C. Negri“, a fost detaşată pentru cursul anului şcolar 1928-1229, la cancelaria revizoratului.

x Astăzi a fost înaintat parchetului săteanul Gh. Hâncu din com. Costuleni Iaşi, care a împuşcat mortal pe gospodarul Fânaru, în urma unei certe dela o porţiune de pământ.

x **I-a fugit nevasta.** Lăutarul Dumitriu Muntean s'a plîns autorităţilor contra soţiei lui Eufrosina. Aceasta a dispărut dela domiciliul conjugal din Mah. Lautari, lăsînd în sarcina soţului 3 copii mici.

La plecare, femeia a luat cu sine şi o sumă de bani aflată în casă,

x La facultatea de ştiinţe din Iaşi se află vacantă catedra de mecanică raţională şi aplicată.

x Poliţia a retrimis la colonia Mărcuţa pe băiatu Dumitru Maslovici, evadat de la acea colonie.

Maslovicieste un cunoscut răufăcător.

x *Bisericeşti.*— Comisiunea pentru examinarea preoţilor tineri, de sub preşedenţia P. S. S. Arhiereului Grigorie, îşi va începe lucrările în ziua de 3 Decembrie.

— Tânărul I. Dabija din com. Băiceni a fost primit în călugărie, la mânăstirea Neamţ.

— Mitropolia a hotărât ca de acum înainte hirotonirea preoţilor tineri să nu se mai facă la Mânăstirea Neamţ, ci la Mitropolie, de către P. S. S. Arhiereul Grigore.

x De astă seară încep la „Elisabeta“ spectacolele cunoscutului ansamblu al teatrului rusesc din Moscova. Se va juca excelenta comedie „Sărăcia nu-i o ruşine“ de Ostrovschi, în care întreaga trupă rusească, după indicaţiile celebrului regisor Stanislavski, obţine un desăvârşit succes.

x Preţul grâului, a scăzut, cu 2000 lei la vagon şi tinde spre o nouă scădere.

x **La Mitropolie.** Astăzi fiind sărbătoarea religioasă „Intrarea în biserică a Sf. fecioare Maria“, s'a oficiat la Mitropolie un serviciu religios la care a participat un mare număr de credincioşi.

Serviciul a fost oficiat de către P. S. S. Arhiereul Grigore, vicarul Mitropoliei.

x *O îndrăzneaţă evadare* s'a produs eri noapte în localitate. Patru indivizi, reţinuţi în triajul de vagabonzi, din str. Zugravilor au rupt gratiile de la ferestrele triajului, reuşind să dispară fără urmă.

Evadaţii au fost puşi în urmărire.

x Dintr'un docar ce staţiona în faţa comisiei I din str. Păcurari s'a furat ieri o placă de marmoră a sculptorului Roitman din şos. Păcurari.

x Preţul cărnei a fost stabilit ieri cu 2 lei la klgr. carne de vacă şi 4 lei la klgr. carne de porc.

x *Senatul universităţii* ieşene a admis eri transferarea cerută de d. prof. P. Dragomirescu la catedra de drept comercial din Bucureşti.

S'a ratificat numirea d-lui Juvara ca profesor titular la catedra de Drept internaţional.

Senatul Universitar a mai decis să intervie la ministrul Instrucţiei ca să suspende aplicarea legei domiciliului forţat, până la modificarea ei.

x D-ra Procopof Emilia a fost detaşată dela şc. primară din com. Buhălniţa-Iaşi la şc. din com. Climeneşti-Rădăuţi.

x Doctorul BRENER, *specialist mamoş*, boli de femei, consultă dela 2 până la 6 p. m.

LA CERNAUŢI se găseşte zilnic ziarul „Opinia“ la chioşcul din Piaţa Unirei (la staţia tramvaiului) precum şi la debitele principale din oraş.

R. M. S.

Direcţiunea Manufacturei de Tutun din Iaşi

Publicaţiune

Se aduc la cunoştinţa amatorilor că, în conformitate cu ordinul Direcţiunei Generale R. M. S. (Direcţia Exploatării) No. 94479 | 928, Manufactura de Tutun din Iaşi va ţine licitaţie publică cu oferte închise, în ziua de 1 Decembrie 1928, orele 10 dimineaţa, pentru vinderea a diferite materiale ce nu se mai întrebuinţează în fabricaţie.

Materialele se pot vedea în orice zi de lucru, la Economatul Manufacturii, între orele 8-12 şi 14-17.

Pentru lămurirea celor interesaţi menţionăm că aceste materiale se compun din: analinuri şi cerneluri de diferite culori; hârtie gumată; asbest în frânghie şi diferite garnituri de cauciuc; antimoniu şi pucioasă.

Concurenţii vor depune odată cu oferta şi o garanţie în numerar sau efecte garantate de stat, în sumă de 10 la sută din valoarea ofertei.

Art. 48 şi 71 din L. C. P. se aplică acestei licitaţii.

Direcţiunea

No. 7722 din 17 Noembrie 1928

România
Corpul Portărelilor Tribunalului Iaşi
PUBLICAŢIUNE No. 439
Anul 1928 luna Noembrie 17

Se publică spre cunoştinţa generală că conform Adresei Jude Ocol 2 Urban Iaşi No. 30909 | 1928 se va vinde prin licitaţie publică în ziua de 5 Decembrie 1928, ora 10 a. m. averea mobilă sequestrată cu procesul verbal No. 1269 | 928 de la Gh. Sorohan din Iaşi, str. Florea No. 16, în pretenţia Primei Soc. Econ. Iaş, averea consistând din: garderob, masă, canape, scaune, haine, palton, pălărie, pantofi maro u de strada etc.

Vânzarea se va face pe bani gata la Piaţa Halei din Iaş în asistenţa D-lui comisar respectiv.

Portărel, Indescifrabil

Lei 100 Kilogramul **Lână laie** recolta 1928 spălată, uscată şi scărmănată numai

„La Cămila“

Iaşi, str. Anast. Panu 47

La cantităţi mai mari se face reducere.

Fotografii de toate felurile, executate în mod artistic, puteţi obţine cu preţurile cele mai reduse la

Institutul de Artă fotografică
FOTO „MIMOZA“
MATEI SUCHĂR, - IAŞI
strada Elena Doamna 1 bis

DOCTORUL
R. DAMSKER
str. Ghica Vodă No. 44 46
MEDICINA INTERNA,
SIFILIS şi GENITOURINARE
tratează prin
DIATHERMIE
Bolile interne, reumatismul, guta nevralgii, etc.
Bolile urinare şi boli de femei
Cons. 8—11 a. m. şi 3—7 p. m

Doctor H. SIRCHIS
fost intern de spital
Boli Interne şi Venerice
tratează după ultimele metode ştiinţifice.
Consult. 8-10 a. m. şi 2-7 p. m.
Iaşi, str. Cuza Vodă 9
vis-a-vis de Prefectura Poliţiei
Pentru săraci gratis

PICTORUL BRIESE

(Continuare din pag. I-a)

torul nu s'a gîndit nici un moment la o combinaţie atrăgătoare de culori sau la un cadru de efect. Inainte de a reprezinta o femeie smolită şi murdară, el a zugrăvit o suferinţă resemnată.

Intelegîndu-l astfel pe d. Briese şi în arta d sale dând prioritate concepţiei personale înaintea acelui arid „métier“ profesionist, vom pricepe că pictorul ieşan a expus câteva pînze valoroase.

Dintre acestea remarcăm în deosebi: „Indiana“(78), „Sfînd“ (59), „Lidia“ (15), etc.; compoziţii originale ca: „La pescuit“ (17), „Un pocheraş“ (patru copii jucând cărţi, 69), „Dolce farniente“ (un turc lenevind cu plăcere) şi altele.

In genere, d-lui Briese i s'ar putea aduce însă critica legitimă că n'a evoluat în alegerea subiectelor.

Aceleaşi ţigănoi, aceiaş Balcic, aceiaş Văratec şi aceiaşi turci dela expoziţiile trecute. Dar, desigur, nu această obiecţie de formă ar putea clinti ceva din conţinutul bogat al talentului de autentică valoare a pictorului ieşan.

Spect.

BIBLIOTECA UNIVERSITĂŢII -IAŞI-

Biblioteca Universităţii Loco

ANUL XXV No. 6458 — 3 LEI EXEMPLARUL — VINERI 23 NOEMBRIE 1928

ABONAMENTE
pe un an
6 luni
3 luni

OPINIA

ZIAR POLITIC COTIDIAN

ANUNCIURI
se primesc la toate Agenţiile de Publicitate şi la Administraţia ziarului
Iaşi—Str. Gh. Mârzescu 17

Legalitate şi...

Liberalii nici n'au plecat bine dela cîrmă, şi îşi îngăduiesc deja a pomeni de „vorba ceia: noi cu principiile şi iei cu lohmana". Cîtă invidie, cîtă lăcomie, şi cîtă micime de suflet. Ce să le faci, nu se pot obicinui oamenii cu opoziţia şi pace. Guvernează doar, cu mici şi rari întreruperi, de aproape şase decenii, cum să se deprindă cu ideia că pot şi trebuie să guverneze şi alţii?

Iată ceia ce li se pare nefiresc, şi iată şi ceia ce s'ar părea, că justifică butada unui om politic de calitatea D-lui Argetoianu. Luîndu-şi adio dela funcţionarii Ministerului de Domenii le a spus: „la revedere în curînd".

Cum să-i vină a crede că alte guvernări ar putea însamna altceva, de cît vacanţe indispensabile de refacere, pentru un partid obosit de formidabilele eforturi făcute în serviciul Statului şi al neamului? A deschis ochii sub a tot puternica domnie a partidului liberal, şi-a trăit anii cei mai frumoşi ai vieţii luptând contra acelei a tot puternicii, dar a fost nevoit să cedeze, şi a ajuns să *„urle cu lupii"*, cum zicea regretatul Lascar Catargiu.

De cât se întâmplă astăzi, un fenomen, care trebuie să le dea mult de gândit d lor liberali.

Aşa precum la 1876, dânşii veneau la cîrma statului, aduşi de un puternic curent de opiniune publică, tot astfel acum după 52 de ani, partidul naţional-ţărănesc, a fost chemat la guvern graţie unui formidabil curent de popularitate.

Poate că ar fi fost mai nemerit, dacă acum s'ar fi putut proceda ca şi atunci. Căci, la 1876, Domnitorul Carol a chemat pe Ion Ghica şi a alcătuit un gu- … cele mai libere alegeri, din câte s'au pomenit în această ţară. Şi din acele alegeri, a isvorît guvernul liberal al marelui Ion C. Brătianu, guvern care a durat 12 ani, dar care a făcut răsboiul din 1877, independenţa şi regalitatea. A nu se uita însă, că pe tronul ţării era un barbat plin de înţelepciune şi de prevedere, că avea la îndămînă oameni de stat, încercaţi, demni şi patrioţi, de rectitudinea principelui de Simos, iar în rîndurile conducătorilor tuturor partidelor, o pleiadă de bărbaţi politici de mâna întâia, luminaţi şi dezinteresaţi.

Cu toate acestea, marele cugetător care a fost Mihail Eminescu nu s'a sfiit să-i cheme *„Epigoni"*. Dar, mutatis, mutandis.

Fenomenul grav însă, pentru liberali, ie următorul: Nu vor mai putea guverna din opoziţie. Prin urmare nici nu vor mai fi decizivi în schimbarea de guvern viitoare. Dar aceasta sub o condiţiune *sine qua non*, şi anume, ca guvernarea actuală să însemne realminte: ***întronarea legalităţii celei mai absolute.***

Ori cît de libere ar fi alegerile actuale, liberalii le vor critica, şi desigur că vor calomnia. Ie unul din vechile lor obiceiuri. Şi obiceiurile vechi devin o a doua natură. Vor fi pe ici, pe colo, excese de zel, şi mici abuzuri, datorite mai mult firei personale, a unor neofiţi, fără personalitate, de o valoare combativa foarte îndoielnică, şi cari nu s'au putut desvaţa de unele din apucăturile trecutului. Desigur, că acestea nu pot compta, în luptă electorală care se angajează. Dar daca nu vor justifica, iele vor explica, reclamaţiunile şi protestele cari se vor produce.

Popularitatea guvernului însă, va fi un atout atât de considerabil în luptă, în cât chiar fără de legea electorală în vigoare, el riscă a avea quasi-unanimităţi. Probabil că din această cauză, guvernul se şi ocupă de minorităţi. Dar cu acest prilej, d-nii liberali se vor convinge, cât de scelerată ie legea electorală, pe care au alcătuit'o. Ba cred, că d-lor prevăzând efectele şi rezultatele, chiar de pe acum, pregătesc bazele unei acţiuni, al căreia demagogism nu lasă urme de îndoială.

Căci, a te lăuda cu legiferările d-lui dr. Lupu, care n'a fost decât un colaborator vremelnic în trecutul guvern liberal. A pretinde apoi că ai menţinut ordinea internă, când ai compromis pe magistraţi în alegerile frauduloase din Iulie 1927 (nu mai vorbesc despre jandarmi şi administraţie, căci aceştia nu mai aveau ce compromite), când hoţiile de toate speciile şi în toate administraţiile publice, s'au ţinut lanţ, şi când nu s'a respectat nici constituţia, şi nici alte legi, căci toate s'au interpretat cu rea credinţă, numai în favoarea partizanilor, chiar şi a celor mai deochiaţi, şi în contra adversarilor, apoi numai ideia de ordine nu s'a menţinut, ci s'a răsădit sămânţa revoltei şi a anarhiei.

Voi continua.

Osvald A. Teodoreanu

ASPECTE

Amnistia generală

In prima zi a venirei sale la cîrmă, am cerut guvernului să procedeze la adevărata destindere cerută de ţară; nu destinderea competiţiunilor la putere a taberelor politice, ci destinderea morală sub auspiciile libertăţii acordată întreagă cetăţenilor.

Cenzura a fost desfiinţată; starea de asediu,—deşi menţinută într'o zonă redusă a frontierei din Basarabia şi din Cadrilater, însă cu temperamente,— poate fi considerată ca ridicată pe tot cuprinsul ţării, iar măsurile luate pentru asigurarea libertăţii depline a alegerilor, pe lingă hotărîrea de a stârpi abuzul din administraţia publică, ne dovedeşte că speranţele noastre n'au fost înşelate în parte.

Aşteptăm însă dovada cea mai puternică a dorinţei guvernului de a pacifica spiritele: aşteptăm, fără întîrziere, acordarea amnistiei despre care au început a se da unele comunicate şi a se face unele declaraţii.

Mărturisim că amnistia, aşa cum transpiră că ar putea să fie din comunicatele şi declaraţiile amintite, nu ne mulţămeşte, mărturisim că din partea guvernului actual aşteptam ceva mai mult decât o complectare a unor lacune din anterioarele decrete de amnistie,

Ceeace e necesar, ceeace se cere şi guvernul are obligaţia să acorde fără nici o restricţie, fără nici o categorisire, fără nici o reticenţă. este amnistia generală; printre victimele războiului şi ale siguranţei nu există categorii, unele mai nefericite decît altele; toţi condamnaţii curţilor marţiale şi ale consiliilor de război au dreptul la ertare, pentrucă toţi— chiar cei vinovaţi—au comis faptele în vremuri anormale când sufletul era diformat de împrejurări excepţionale şi deci merită circumstanţe atenuante care le atenuiază vina până la absolvire.

In faţa consiliilor de războiu defilează încă, după douisprezece ani, nenorociţi cari trebue să dea socoteală de modul cum au căzut prizonieri; memoria nu-i mai ajută să cunoască împrejurările depe front, martorii cari ar putea să-i ajute sânt răspândiţi la vetrele lor în imposibilitate de a putea fi descoperiţi, şi în asemenea situaţii consiliile de războiu aplică sever legea condamnând la ani grei de temniţă veterani cari şi-au întemeiat un cămin, oameni bătrâni cari nu-şi pot explica o răzbunare atât de tardivă a societăţii pentru fapte mai puţin reprobabile decât o crimă de drept comun prescrisă prin scurgerea a zece ani dela comiterea ei.

Dar sînt condamnaţii politici,— intelectuali, muncitori, ţărani— cari expiază în fundul ocnelor pedepse grele de cele mai multe ori date pentru fapte inexistente, pentru înscenări de agenţi provocatori; şi aceştia sufăr un regim de teroare inimaginabil, fiind puşi pe lista condamnaţilor la moarte lentă, aşa cum e Bujor asasinat pe încetul în celula dela Doftana.

Pentru toţi aceştia se impune clemenţa întreagă, nu sînt unii mai buni şi alţii mai răi: toţi sînt nefericiţi. Guvernul trebue să acorde amnistia generală, amnistia totală care să închidă într'un gest măreţ de ertare toate păcatele, toate vinile şi toate nefericirile războiului şi ale regimului care s'a prăbuşit.

După acordarea amnistiei generale, guvernul actual va putea constata câtă încredere are ţara într'însul şi cum înţelege să-l sprijine în opera de consolidare pe care şi-a propus-o.

Cerem amnistia generală, o aşteptăm alături de ţara întreagă.

G. SPINA

Un discurs cu răsunet internaţional

E vorba de recentul discurs al d-lui *Coolidge* (rămas încă în funcţiunea de prezident al Statelor-Unite, până la instalarea noului prezident d. Hoover),— discurs prin care a atacat politica guvernelor din Europa, şi care a provocat o încordare internaţională, primejduind realizarea pactului Kellogg împotriva războiului.

Clişeul nostru reprezintă pe d. Coolidge rostind discursul în faţa unui aparat de radio care i-a transmis vorbele în toată lumea.

Lloyd George acuză Franţa de militarism

Rostind un discurs la Oxford fostul prim-ministru englez d. Lloyd George, a atacat din nou Franţa, declarând între altele:

—„Inarmările de astăzi ale Franţei sunt de patru ori mai puternice decât ale Germaniei din 1914. Şi totuşi guvernul conservator britanic a vroit să semneze cu Franţa un pact care compromitea nu numai siguranţa şi onoarea noastră, dar şi pacea lumii întregii".

E vorba de pactul naval anglo-francez, care a provocat atîtea discuţii în Italia şi America.

Din toată lumea

Un pacient darnic. — La Londra un mare bogătaş care a fost tratat şi vindecat cu radium de cancer, a trimis doctorului dela spitalul St. Bartholomeu frumoasa sumă de 14,000 lire sterling, adecă peste 11 milioane lei. Şi în scrisoarea lui, bolnavul tămăduit a scris medicului norocos: „Vă trimit un dar modest (!) ca răsplată şi recunoştinţă pentru vindecarea mea".

Bietul doctor!.. ce dar modest a primit!..

*

Dansatoarea goală.— Josephine Baker se află în prezent la Berlin angajată la un mare varieteu din capitala Germaniei. Zilele trecute însă dansatoarea neagră a depăşit măsura excentricităţilor ei şi a apărut pe scenă în costumul biblic al primei femei. Poliţia berlineză, desigur, n'a putut suporta acest dispreţ zvârlit decenţei şi bunelor moravuri, şi în consecinţă a obligat-o pe Josephine Baker să părăsească scena imediat. Dansatoarea însă a început să plângă şi să critice „asprimea primitivă" a autorităţilor germane. Dar lacrimile ei au rămas zădarnice.

*

Inchisă într'o colivie.—La Trente nişte jandarmi au găsit o tânără femeie închisă într'o colivie de fier. Femeia a declarat că a fost sechestrată în cuşcă încă din luna Iulie de către sora şi cumnatul ei. Aceştia din urmă însă arată că ruda lor e zmintită şi furioasă; neavând bani s'o interneze într'o casă de sănătate, au recurs la procedeul de a o închide într'o colivie, cu speranţa că astfel se va calma. Dar, din păcate, au nimerit-o prost. Sesizată, justiţia i-a condamnat pe amândoi la închisoare şi amendă,

*

Mama lui Malmgreen.— Solicitată de un profesor din Veneţia, mama lui Malmgreen (nefericitul explorator care a murit la pol în tragicele împrejurări cunoscute) i-a trimis fotografia fiului ei şi o scrisoare în care spune: „Mater Dolorosa trimite tuturor copiilor italieni sincera ei binecuvântare». Totodată îndurerata mamă îi laudă pe Zappi şi Mariano, însoţitorii lui Malmgreen în funesta expediţie polară.

Acest gest al mamei lui Malmgreen a provocat o duioasă impresie în toată Italia.

Actualităţi politice

Manevră electorală

Oficiosul averescan «Indreptarea», cu o suspectă întârziere de două săptămâni, comentează ameninţarea d-lui Goga că se vor dezlănţui agitaţii antisemite. Şi comentarul acesta, foarte încîlcit, se termină cu declaraţia că generalul Averescu e om de ordine şi nu face deosebiri confesionale.

Pentru general, o credem, dar pentru d. Goga nu. Cunoaştem cu toţii faptele fostului ministru de interne; şi faptele nu se pot şterge cu declaraţii ticluite ad-hoc din motive electorale.

Acordul cu Germania

Vorbind ziariştilor despre acordul cu Germania, d. M. Popovici, ministru de finanţe, a declarat laconic:

—„Nu se mai poate repara nimic!".

Inţelesul ar fi că acordul e foarte defavorabil pentru noi.

De ce guvernul nu-l publică, ca să'l cunoască toată lumea? Dece simple insinuări şi...democraţie cu secret?

Disidenţele

Conducerea partidului liberal procedează prompt şi sever contra disidenţilor din partid, care pun liste separate în actualele alegeri. Astfel au fost excluşi din partid disidenţii din Ploeşti şi Botoşani.

Atitudinea fermă a unui şef are, desigur, avantaje. Considerând însă că dizidenţele liberale sunt atât de numeroase, ar putea să se resimtă greu partidul, dacă toate neînţelegerile s'ar solda cu excluderi. X.

„OPINIA" LITERARA ŞI ARTISTICA

Talente în umbră.

Un distins gazetar ne povestise că într'un obscur ziar de provincie a citit de curând un admirabil articol literar semnat cu un nume oarecare. Prea puţin e răspândit ziarul respectiv şi deci prea puţini au citit scrisul cu admirabile însuşiri. Cazul nu este nici unic, nici prea rar.

In multe colţuri ale ţării stau ascunse timid talente autentice, care neavând posibilităţi de afirmare, se irosesc în încercări fricoase şi izolate. Problema scriitorului necunoscut rămâne deci mereu actuală. Coşbuc ni-a dat în acest sens cea mai strălucită mărturie; căci o simplă împrejurare l-a condus să ajungă poetul minunatelor balade şi idile. Altfel rămânea şi el înglobat în mulţimea talentelor anonime. In situaţie identică sânt azi şi vor fi mereu valori care se sting în umbră. Şi ce-i mai trist, e că soluţia problemei, pe cât se pare, n'o va putea găsi nimeni, niciodată.

i. b.

FAPTE

Şaliapin în declin

Din Paris se anunţă că marele bas Şaliapin se află într'un pronunţat declin de voce. Glasul său a slăbit mult şi însuşi celebrul cântăreţ pare că afirmă acest fapt, refuzând propuneri ispititoare şi angajamente avantajoase. El se arată decis să nu mai apară pe scenă, sau cel mult să consimtă concerte fără pretenţii şi la intervale rare. Totuş Şaliapin nu-i prea mâhnit; astăzi cântăreţul se mângâie cu gloria trecutului şi milioanele din pungă.

„Neamul Şoimăreştilor"

Cunoscuta scriere a d-lui Mihail Sadoveanu, precum am anunţat, a fost transformată în piesă de teatru de către d. M. Sorbul şi înscrisă în repertoriul Naţionalului din localitate. Dar d. Sadoveanu fiind şi membru în comitetul de lectură al teatrului ieşan, d-sa urmează, conform regulamentului, să demisioneze din această calitate, pentru a i se putea juca piesa

(Continuarea în pag. IV-a)

Păcate ceferiste

Lucruri văzute

Desigur dorinţa de a'şi apropia, fără bani, lucrul vecinului, rămasă în sufletul românului după răsboi,—căci răsboiul e şcoala furtului—este una din cauzele nenorocite în care se găsesc încă şi acum C. F. R. De aceia socotim lupta pe care o duce Direcţia Căilor ferate contra camionajului pe şosele ca un scandalos abuz de putere.

Nu îi e permis acestei direcţiuni, ca, atât timp cât nu poate garanta transporturile, pe care le face cu trenurile de marfă, contra întârzierilor (faimosul sistem, al vagoanelor ce nu sunt unse) şi mai ales contra furturilor, să încerce de a împiedeca camionajul; pe drum cel puţin eşti sigur de sosire şi mai a adăpost de furturi ca pe C.F.R.

*

Mai zilele trecute, dimineaţă-abea se luminase de ziua, trebuia să traversăm o trecere de nivel din jurul Iaşilor. Fusesem împiedecat de un tren de marfă compus din vagoane descoperite cari tocmai traversa.

Vagoanele erau încărcate cu sfeclă zaharină şi, fără nici o jenă, trei ceferişti căţăraţi pe unele vagoane aruncau sfecla între şine; rămânea bine înţeles, ca ei sau alţii, tovarăşi, să culeagă acea sfeclă după isprăvitul manevrei.

Ne-a mirat mai ales faptul că în acel moment traversa per pedes acea trecere de nivel, un plutonier de jandarmi cu arma la umăr; şi nici un moment nu s'a sinchisit de manevra aceasta, care după umila noastră părere, semăna grozav a furt.

Cu luni înainte iarăşi la o trecere de nivel, am văzut cu ochii noştri o serie de ceferişti cari vizitau cu o atenţie peste măsură de exagerată, o maşină agricolă de pe un vagon platformă.

Mărturisim că în egoismul nostru ne-a bucurat foarte mult faptul că nu eram proprietari al acelei maşini... T. B.

Reviste româneşti

„Minerva" şi „Viaţa Românească"

In ultimul număr al revistei locale de sinteză culturală „Minerva", d. prof. I. Petrovici vorbeşte cu multă dreptate şi înţelegere despre „menirea universităţilor". Incepând cu un istoric scurt al acestor înalte altare de cultură, d-sa arată că la început universităţile erau mai mult nişte şcoli secundare, ca de pildă faimoasa universitate medievală de la Paris, sau Academia Mihăileană dela noi. Evoluând învăţământul distincţia dintre şcoala secundară şi universitate s'a accentuat până la gradul la care au ajuns astăzi.

Vorbind despre sarcina nobilă a profesorului universitar, d-nul Petrovici crede că acesta nu trebuie să predele studenţilor numai ultimile rezultate ale ştiinţii respective, deoarece aceste rezultate sunt schimbătoare. Rolul profesorului e să-i înveţe pe studenţi metodele ştiinţifice, cu care putând controla creaţiunile altora, să poată ei înşişi ajunge la creaţii proprii de valoare.

Pentru d. Petrovici profesorul ideal ar fi acela care pe cât posibil ar putea forma mai mulţi savanţi din rândul studenţilor.

Discutând chestiunea lui „numerus clausus" în universitate, d. Petrovici se declară împotriva acestei măsuri, arătând că din cadrul minorităţilor, lucrând subt firma culturii române, se pot naşte talente şi valori de seamă, D. Petrovici dă în acest sens exemplul Franţei, unde cei mai mari filosofi nu sunt de sânge francez: Bergson, Durkheim, Lévy-Brühl, Brunschvig, Meyerson, etc.

„Universităţile — încheie d. Petrovici—nu sunt numai o podoabă; ele trebue să fie o forţă şi o călăuză, şi dacă frânele guvernării nu se găsesc în mânile lor—căci frânele guvernării sunt în mânile oamenilor politici—însă în universităţi se plămădesc şi se articulează tendoanele cele mai viguroase ale organismului nostru social".

Acest minunat articol al d-lui Petrovici ar trebui să fie un îndreptar şi o normă de conducere pentru viaţa destul de sbuciumată a universităţilor noastre.

In acelaş număr al revistei d. prof. Andrei publică un interesant studiu—paralelă între Marx şi Durkheim, arătând asemănarea frapantă dintre concepţia lor sociologică şi morală.

D. Andrei crede că în afară de înfăţişarea specială a obiectivismului sociologic francez, Durkheim a suferit în bună parte influenţa lui Marx, modificînd şi complectînd doar în unele locuri ideile acestuia.

Marx explica evoluţia societăţilor — chiar şi celor primitive—prin fenomenele economice. Durkheim, care a găsit pe urmă amănunte asupra societăţilor organizate în clan (amănunte necunoscute de Marx) a susţinut existenţa unui spiritualism istoric pentru societăţile primitive. Dar Durkheim afirmă la o societate şi o solidaritate organică, ceiace de fapt înseamnă că recunoaşte rolul co-

(Continuarea in pag. IV-a)

AMATORI CONSTIENȚI INTREBUINȚEAZA
TUBURI RADIO

TUNGSRAM - BARIUM

pentru înaltă frecvență (tub universal)	G. 407
„ detecțiune (tub universal) .	G. 409
„ joasă frecvență . . .	L. 414
ca întăritor	P. 414
bigrilă	M. R. 51

Tranella

noul și indestructibilul
ciorap de mătase
pentru dame
este neîntrecut în
calitate și eleganță.

Mâine Vineri 23 Noembrie se va deschide
Adevărata desfacere de Galoși și Șoșoni
cele mai renumite mărci pentru Barbați, Dame și copii
Galoși începând dela 138 perechea toate numerile
Șoșoni „ „ 350 „ „ „
Observați bine adresa **La „Adevarata Desfacere"**
Strada Ștefan cel Mare, col. Mârzescu 23

S'a deschis
Magazinul de manufactură
Ville de Paris
sub Hotel Continental
fiind bine asortat cu stofe, mătăsuri, lenjuri, pânzărie, etc.

IN TOATE COLȚURILE LUMEI
Răspândită.

Important pentru amatorii fotografi

Aparate fotografice Goertz, Zeiss, Kodak, Erneman etc. precum și pelicule, plăci, film pack; Agfa, Imperial, Lumière, Hauf, din toate dimensiunile și toate accesoriile fotografice s'au pus în vânzare cu *prețurile cele mai reduse* la **FOTO „MIMOSA"**
MATEI SUCHAR
Iași, str. Elena Doamna 1 bis
Gratis. Laboratorul special la dispoziția fotografilor amatori, precum și toate instrucțiunile necesare. — Se copiază și devolopează prompt.

VIZA LIVRETELOR MILITARE
IN ORAȘUL IAȘI

Viza livretelor militare M. E. se va face anul acesta cu începere de la 1 Noembrie 1928 până lu 31 Ianuarie 19.9.

La centrul de viză al orașului Iași Cercul de Recrutare Iași, Cazarma Reg. 4 Vânători str. Sărăriei, trebuie să se prezinte negreșit pentru a face viza livretului militar M. E. toți oamenii care domiciliază în orașul Iași și care fac parte din ctg. arătate mai jos:

Contig. în zilele următoare: Noeb. 928
„ 1908 „ „ „ 22 „ „
„ 1909 „ „ „ 23, 24. „ „
„ 1910 „ „ „ 25,26,27 „ „
„ 1911 „ „ „ 28, 29 „ „
„ 1912 „ „ **30 Nb. și 1,2 Dc. 1928**
„ 1913 „ „ 3, 4 Decem. „
„ 1914 „ „ 5, 7 „ „
„ 1915 „ „ 8, 9, 10 „ „
„ 1916 „ „ 11, 12 „ „
„ 1917 „ „ „ 13,14,15 „ „
„ 1918 „ „ „ 16,17 „ „
„ 1919 „ „ „ 18,19,20 „ „
„ 1920 „ „ „ 21,22,23 „ „
„ 1921 „ „ „ 3,4.5 Ian. 1929
„ 1922 „ „ „ 9,10,11 „ „
„ 1923 „ „ „ 12,13,14 „ „
„ 1924 „ „ „ 15.16.17. „ „
„ 1925 „ „ „ 18,19,20 „ „

Se interzice cu desăvârșire aplicarea oricărui viză de către orice altă autoritate și persona de cât de autoritățile militare respective prin delegatul C. R. Iași.

Cei interesați și vizați mai sus vor cerceta la Comisia polițienească în raionul căruia locuesc, luând cunoștința din publicațiile de viză ce s'a trimes acestora pentru afișare despre actele ce trebuesc prezentate delegatului Cercului care va face viza.

DOCTOR
Natalia Schleier
de la clinica din Viena
Specialistă în boli de femei și copii, Nașteri
Consult. 2—6 p. m.
s'a mutat str. Păcurari 21

DOCTOR
Sebastian Pineles
medic de spital
Specializat la Paris și Viena
în boli de copii și sugaci
RAZE ULTRAVIOLETE
Consult. 2—4 p. m.
str. Gh. Mârzescu 16, etaj
(Casele foste Kessim)

Spectacole. — Superba producție „Michel Strogoff, curierul Țarului" strălucita transpunere pe ecran după celebrul roman al lui Jules Verne, într'o montare ebluisantă, rulează la Cinema Sidoli cu începere de azi până Duminică 25 Nov. incl. Se reprezintă ambele serii la un loc, operă complectă, neîntrerupt de la ora 3 până la 12 noaptea.

In primele roluri Ivan Mosjukin și M-me Kovanko.

ECOURI

— Aflăm că d-nul **Jacques Calmanovici** retrăgându-se din asociția în participație ce a avut cu firmele „Doina" și „Fulgerul" își reinstalează magazinul de instrumente muzicale sub vechea și reputata firmă **„La Inger"** în proprietatea d-sale str. Cuza Vodă 17 (fostul sediu al magazinului „Fulger".

DE VÂNZARE balastieră de prund și nisip situată lângă gara Liteni; instalație Decauville, preț avantajos. — Informațiuni strada Lascar Catargiu 38, Iași. Asemenea sunt de VÂNZARE și casele, din sus zisa stradă, cu No. 38.

PERZÂNDU-SE de zece zile din str. Păcurari No. 50 un cățeluș ordinar, blând, culoare cafeniu închis, găsitorul este înzistent rugat a-l aduce imediat la adresa arătată spre a fi examinat dacă cățelușul nu este turbat.— Cățelușul va putea fi luat îndărăt de aducător, care va primi și o bună recompensă; s'ar evita inoculațiile antirabice ce se fac unui copil.

DE VÂNZARE, de ocazie, mai multe lucruri ca: o sobă Godin, măsuțe de noapte și dulap cu marmură deasupra, un bufet etc. A se adresa Păcurari 19, la d. R. Suțu.

DE VÂNZARE un birou cu bibliotecă si scaun de stejar și un dormitor complect de lemn alb, str. I. C. Brătianu 57 ora 2 p. m.

DE INCHIRIAT două apartamente compuse din 2 camere, magazie de lemne, lumină electrică și apă în str. Sf. Teodor No. 8, 10. A se adresa la proprietar Librăria și Tipografia „Edison" strada Ștefan cel Mare No. 20.

ODAIE frumos mobilată, în centru, se închiriază pentru persoană serioasă. Adresa la ziar sub K

DE INCHIRIAT în strada Asaki No. 6, camere mobilate, libere imediat,

DE INCHIRIAT două camere mobilate cu intrări separate în str. Lăpușneanu No. 35 în curte jos la Elisée.

Doctor A. Dascăl
BOLI DE COPII ȘI INTERNE VENERICE ȘI SIFILIS
Tratamentul radical al Blenoragiei acute și cronice, al sifilisului în toate perioadele boalei. **BĂI DE LUMINĂ. RAZE ULTRAVIOLETE** tratează, *copii* rachitici, anemici, limfatici, slabi, convalescenți, *adulți* reumatici, artritici, adenite, furunculoze, sciatica, afecțiunile pielei și păr. — Consult. și tratament 10—12 a. m. și 2—8 seara.
IAȘI STR. CUZA-VODĂ 42 (casele Cristofor) vis-à-vis de Camera de Comerț.

DOCTOR
Isac Avram
specializat la clinicile din Pavia, Milano și Genova
Boli interne, Sifilis, Venerice
Băi de lumină (Phototherapie)
Raze Ultraviolete, *Raze* Infraroșii. *Diathermie,*
Electrotherapie: tratament electric prin curent galvanic, faradic, de înaltă frecvență, sinusuidal; endoscopie, cauterizare, masaj vibratoriu, băi hidro-electrice, etc.
strada Costache Negri No. 10 vis-a-vis de Farmacia Zfass (Esculap).
Consult. 8-10 a. m.; 3-6 p. m.

Cu mare Atențiune ! !

Față de împrejurările vieței, tot omul indiferent de etate, clasă sau profesie, are greutăți de înlăturat și dorințe de realizat. Incepând din școală, să studiezi ușor, să nu uiți, la examen să nu te intimidezi. Ca tineri să nu suferi consecințele dragostei, să fii iubit-(ă) de cine dorești, să cunoști aceste secrete în viață. In căsătorie să ai liniște, să înlături nemulțumirile, invidii etc. Să nu sufere nimeni de tulburări nervoase, să se înlăture defectele ca; gelozie, ambiție etc. Să nu sufere de idei fixe care duce la neurastenie, sinucideri și fapte nesocotite. — Să influențeze pe cine dorește prieteni, camarazi, inferiori, superiori; în profesie, afaceri, etc. Să reușești mai ușor în cele dorite. — Oricine va putea reușind acestea, va deveni o putere *Magnetică, Spirituală.* Tot omul o posedă, dar să afle secretul și să învețe cum să exercite.

Prin noua lucrare apărută, din experiențe și practică de Magnetismul Spiritual, oricine va învăța ușor. Lucrare complectă cu exemple, explicații, teorii, lecții și rețete clare — 3 volume. — *Evoluția Omenirei, Minunile Omenirei* și cheia Ocultistă, plus Secretele magiei și altele. Dacă nu e nevoie să fiți Spiritiști, dar e nevoie să știe oricine pentru motivele de mai sus. — De vânzare la librăriile: Socec, Ionescu, Învățătorul Român, Vasile Alexandri pe strada I. C. Brătianu și la autor:
Spiritist Săvescu strada Albinelor No. 22, Iași

Inchiderea congresului din Chișinău
al organizațiilor guvernamentale

Chișinău 22.— Ieri la ora 6 d. a. s'a închis congresul basarabean al partidului Național Țărănesc, la care s'au stabilit definitiv listele de candidați în toată Basarabia.

Congresul a ratificat cartelul făcut cu organizația zionistă din Basarabia, acordându-să un loc de deputat d-lui av. M. Landau directorul ziarului „Unzer Zeit" din Chișinău.

Deasemenea s'a fixat locul candidatului german Oberman pe lista guvernamentală din Cetatea Albă.

Dl. Ministru Pan Halipa candidează în fruntea listei din Chișinău și dl. Prof. Stere în fruntea listelor din Soroca și Cetatea Albă.

Al doilea răspuns
d-lor meoanici dela C. F. R.

In „Opinia" cu data de 22 Noembrie a. c. citesc pe pag. a doua articolul: „Un nou răspuns al mecanicilor c. f. r." ca răspuns la un articol al meu anterior apărut tot în acest ziar.

In articolele mele scrise în urma groaznicului accident dela Reces, eu am pus chestiunea limpede cu privire la persoanele care poarta vina acestor dese nenorociri de cale ferată și propunem niște soluții pe cari cel în drept sunt liberi să ia sau nu act de ele.

Onor. comitet al d-lor mecanici însă și în acest al doilea răspuns, nu răspunde neted la chestiune, ci aninându-se de unele chestii mărunte de ordin secundar din articolul meu, repetă din nou că le-am adus grave învinuiri și insulte.

In chestia controlului, pentru noi e absolut indiferent dacă el e făcut de către șefii de tren, dacă aceștia au sau nu căderea — ori dacă el e făcut de către alte organe superioare. E vorba, ca el să se exercite cu rigoare și la vreme, și nu după deraieri care au costat multe vieți omenești.

Imi spuneți, c'ați venit cu unele lămuriri pentru c'ați văzut că eu nu știu ce înseamnă drum de fier? Să vă iau oare în serios? Dar bine, pentru ca cineva să știe acest lucru, e de absolută nevoie ca să fi făcut ucenicie de fochist pe locomotiva ce-o conduceți?!

Constat apoi că țineți mult la distincția ce trebuie să existe între dv.—conducători de locomotive—și mecanicii de la mașinele de treer. Aveți dreptate. Dar cine oare v'a confundat pe dv. cu mecanicii de rând, cu mecanicii mici?!

Afirmați că sunteți necesari și că serviciile dv. „aduc bogăția dragii noastre patrii". Se prea poate. Numai că lauda are altă valoare când vine dela alții, decât atunci când ți-o aduci singur!

Spuneți că nu-i vina dv. cind mașina o ia țala de pe linie. Atunci, nu cumva or fi de vină pasagerii din vagoane și frânarii de la cabine?! Domnilor mecanici, eu mențin cele spuse în articolele precedente și rămân la convingerea, că în desele accidente de cale ferată, o bună parte din vină, o au și mecanicii.

In ziarul *„Curentul"* de la 19 Noembrie, a. c., citesc: *„O circulară a Direcției C. F. R. în privința accidentelor.* Constatându-se, că în ultimul timp, mare parte din accidentele C. F. R. se datoresc depășirei de către *mecanici* (auziți, domnilor mecanici nevinovați? N. A.) a semnalelor de distanță puse pe oprire.

Direcția Generală C. F. R., a dat o circulară tuturor inspecților prin care învită a da toată atenția acestor cazuri. La trenurile de călători se va examina cu atenție banda de vitezometru spre a se vedea dacă s'a frânat moderat sau rapid și pe ce distanță s'a oprit. Aceste dispoziții *se vor pune din nou în vedere mecanicilor".*

Să nu fie oare și aceasta o ironie jignitoare?! Rămâne dar bine stabilită nevinovăția d-voastră! Dar, unde's oare acei cari au murit sub roatele vagoanelor sfărâmate în sutele de accidente, de după război, căci ei v'or da cel mai bun răspuns?!

Și cu acesta am terminat.

N. H.

Concursul de desen
pentru copii

Al treilea concurs de desemn, pentru copii — organizat de *pictorul Tonitza*—va avea loc anul acesta în timpul vacanței de Crăciun. Concurenții— (cari nu trebuie să depășească 13 ani) — vor trimite lucrările lor pe adresa: pictor N. N. Tonitza, str. Dimitrie Racoviță No. 5, București (4)—până cel mai târziu 25 Dec. cr.

Nu se vor lua în considerație deât lucrările *executate direct de mâna copilului și oglindina, eât mai nealterat, mentalitatea lui.* Ca și în ceilalți doi ani precedenți, acest *ultim* concurs va recompensa cele mai izbutite desemne cu trei premii. Anume: Pr. I—1.500 lei, Pr. II—1000 lei și Pr. III—500 lei.

Teatrul de Artă

Aseară a avut loc prima reprezentație a trupei «Teatrului de Artă» din Moscova, piesa lui Ostrowsky «Sărăcia nu e o rușine», a dat prilej actorilor pe cari îi vedem pentru întâia dată, să ne ofere un rar spectacol în care talentul fiecăruia în parte și nota de ansamblu desăvîrșită au excelat pînă la maximum.

Cronicarul nostru teatral va spune pe larg ceeace a fost reprezentația de aseară; pînă atunci se cuvine să subliniem grația d-rei Kryjanovskaia, temperamentul exuberant al d-nei Gretsch duioșia d-nei Dneprova, proporțiile gigante de cugetător ale d-lui Pavolov, valoarea d-lui Espe, discreția de îndrăgostit a d-lui Bogdanov, comicul fără șarjă al d-lui Aslanov, și pregătirea tuturor celorlalți actori în rolurile episodice.

O sală entuziastă a răsplătit cu unanime aplauze prelungite pe toți actorii cari au constatat că arta adevărată—de ori unde ar veni—găsește înțelegere și admirație.

Sp.

Politică la spitalul israelit

Primim:

Domnule Director,

Vă rog să bine-voiți a dispune publicarea următoarelor rânduri adresate Epitropiei Spitalului Israelit din Iași.

Subsemnatul I. Benbasat candidat pe lista No. 3, am onoare a mă considera ca retras de pe lista de mai sus.

Motivele mele sunt:

Crezând, ca funcționar sărac, să aduc slabele mele mijloace din orele mele libere, în serviciu acestui sfânt așezământ, cu părere de rău văzând că se urmărește politica, aceasta mă face a mă retrage din candidatură. Tot odată, găsesc că este o ruină pentru acest așezământ a se face politică.

Cu toată stima,
I. BENBASAT

INFORMAȚII

x Ministerul de Interne a cerut prefecturei un tablou asupra tipografiilor și a stabilimentelor grafice din orașul și județul nostru.

x Un incendiu a distrus gospodăria locuitorului Ion Bogdan din com. Movileni— Iași, producându-i pagube considerabile.

x *Sâmbătă 24 Noembrie* are loc Marele Bal organizat de *școala „Steaua"* în saloanele complect renovate a le școalei.

Comitetul organizator pregătește mari surprize pentru asistență.

Probabil că publicul ieșan va da tot concursul pentru reușita acestei serbări al cărei venit este destinat să acopere deficitul anului școlar al unicei școli profesionale evreești.

x *Producția Conservatorului.* Duminică 25 Noembrie la ora 3 p. m. va avea loc prima producție a elevilor conservatorului de muzică și arta dramatică, în localul școlii. Programul bogat și interesant este o chezășie pentru reușita producției.

x Omul de serviciu Al. Butoi, dela prefectura de județ, s'a îmbolnavit de scarlatina.

Bolnavul a fost ieolat.

x Mâine va avea loc recepționarea școlilor dela Prisacani, Chipereşti, Osoi, Horleşti și Sculeni, care au fost reparate.

ULTIMA ORA

Problema optanților

București 22. — Guvernul este pe cale de a face acord cu Ungaria pentru ca problema optanților să se discute la 20 Decembre la Rappalo și deci să nu mai fie adusă în desbaterea sesiunii actuale a consiliului Ligii Națiunilor.

Guvernul maghiar a și anunțat că admite amânarea.

Alipirea Ardealului

se va serba la 10 Mai

București 22.—Din cercurile guvernului se înștiințează că serbările de la Alba Iulia pentru alipirea Ardealului la România, se vor desfășura cu fast în ziua de zece Mai 1929, urmând ca apoi să se serbeze la fiecare zece Mai, odată cu celelalte mari serbători naționale ale poporului român.

A murit scriitorul Suderman

Berlin 22.— Intr'un sanatoriu din Berlin a încetat din viață cunoscutul dramaturg și romancier Herman Sudermann în etate de 71 ani. El fusese lovit de un atac de apoplexie acum câteva săptămâni.

* *

N. R.—Suderman a scris romane pline de viață și gingășie. Unele din ele ca «Femeia în haine cenușii", «A fost odată», „Moara părăsită» au fost traduse în mai multe limbi și au înregistrat un succes european.

Suderman a fost și un fecund autor dramatic, însă puțin convențional, dar totuș cu succese trainice în fața publicului mijlociu.

Tradus și jucat pe scenele orașelor importante din Europa, Sudermann a fost reprezintat și pe scena teatrului național din Iași cu piesele „Stane de piatră", „Magda" și „Onoarea".

SUCCESUL

împrumutului bulgar

Londra 22.— Ieri s'a lansat tranșa engleză a împrumutului bulgar. Imprumutul a fost în întregime acoperit în jumătate de ceas.

Violent cutremur

în America de Sud

Santiago de Chili 22. — La Automogastro în Chili s'a produs un puternic cutremur de pământ. Câteva case au fost distruse, iar populația cuprinsă de panică a părăsit locuințele. Pagubele sînt mari, în special la minele de salpetru „Pampas Union".

Senzațională tâlhărie

la o bancă din Marsilia

Paris 22.— O bandă de tîlhari a atacat în plină zi Banca „Creditul funciar pentru Algeria și Maroc", din Marsilia. Un funcționar a fost ucis cu revolverele, iar altul grav rănit. Apoi tîlharii au luat din casă suma de 360.000 franci și au fugit cu un automobil, care îi aștepta în stradă.

Altă crimă politică

în centrul Sofiei

Sofia 22.—Aseară la ora 7 indivizi necunoscuți au pătruns într'un magazin din str. Principală au ucis cu lovituri de cuțit pe un servitor și apoi au descărcat mai multe focuri de revolver asupra lui Naum Pelev, fost șef al siguranței în timpul guvernului Malimov.

In agonie, Pelev a fost internat în spital. Atentatorii au dispărut.

REGLEMENTAREA manifestațiilor publice

pentru înfrînarea agitațiilor anarhice

București 22.—Guvernul anunță că va reglementa manifestațiunile publice, în așa fel încât să pună capăt agitațiilor subversive

Niciun fel de manifestație anarhică nu va fi tolerată, iar cei care se vor face vinovați de agitații nepermise, vor suferi aspre pedepse.

S'a îmbolnăvit regele Angliei

Londra 22.— Pe neașteptate s'a anunțat ieri că regele Angliei s'a îmbolnăvit. Știrea a surprins opinia publică și chiar pe unii miniștrii.

Regele George a lucrat ieri în mod obișnuit și chiar a primit în audiență pe d. Titulescu.

Astăzi regina va înlocui pe rege la solemnitatea deschiderii unei noui piețe publice.

Manifestul electoral

al d-lui dr. N. Lupu

București 22.—D. dr. Lupu, șeful partidului țărănesc, a lansat un manifest electoral către țară.

In manifest arată că țara sufere de o criză economică. O sărăcie cumplită, lipsa de bani camăta și dezorganizarea producției, au sleit puterile României dela război încoace.

Dar țara sufere și de o criză politică. Alegerile parlamentare au necesitat totdeauna lupte cumplite, cu insulte și loviri. Poporul n'a fost lăsat să-și exprime liber voința.

Dr. D. N. LUPU

In fine țara sufere și de o criză morală, căreia trebuie să i se pună neîntârziat capăt.

Zece ani de zile domnul doctor Lupu a luptat și a sporit forțele partidului țărănesc, închegat de idei democratice și cu scopul de a ridica buna starea națiunii.

Dar după ce partidul țărănesc s'a contopit cu partidul național, noul partid a făcut greșala de a vroi să complice situația țării prin deslănțuirea unei crize dinastice.

Atunci d. dr. Lupu s'a despărțit de vechii tovarăși de luptă, a creiat noul partid țărănesc și a colaborat câteva luni în guvernul liberal, reușind astfel să înlăture o criză dinastică și făcând ca partidul național-țărănesc să recunoască ordinea dinastică stabilită.

D. dr. Lupu spune că trecutul lui politic este o chezășie a dragostei pentru binele obștesc; și termină cerând încrederea corpului electoral.

Manifestație anti-franceză

în Camera ungară

Budapesta 22.—Camera a ratificat ieri tratatul de comerț italo-maghiar.

Cu acest prilej deputatul Graz, fost ministru de externe, a declarat că tratatele maghiare cu Italia nu sînt îndreptate contra Franței.

Ungaria chiar ar dori să încheie și cu Franța un tratat de amiciție.

A luat îndată cuvântul deputatul guvernamental Bogia, care a spus că Franța a distrus Ungaria prin tratatul dela Trianon și numai contele Karolyi este ungurul care s'a declarat prietin Franței.

S'a produs un scandal asurzitor și strigăte ostile la adresa contelui Karolyi.

Deputatul guvernamental a încheiat spunând că Franța este cel mai mare dușman al Ungariei.

Candidaturile național-țărăniste

București 22.— Comisia electorală a partidului național-țărănesc întrunită aseară subt președinția d-lui Maniu a ratificat listele de candidați pentru aproape toate județele din vechiul regat.

A ratificat și listele pentru Bucovina, unde vor fi 17 candidați și anume 13 național-țărăniști (între care și d. Dori Popovici); 2 social-democrați, un german și un sionist (d. doctor Meyer Ebner).

D. Vaida a plecat la Cluj cu depline puteri pentru ratificarea candidaturilor din Ardeal și Banat.

Aeroplane

căzute în ocean

Tokio 22.— Cu prilejul serbărilor de încoronare a mikadoului, două aeroplane care luaseră fotografii dela festivități, au pornit dela Kioto la Tokio, dar s'au prăbușit în ocean.

12 ANI DE LA MOARTEA LUI FRANZ IOSEF

Budapesta 22.— Implinindu-se 12 ani dela moartea împăratului Franz Ioseph, un parastas s'a oficiat la Budapesta, în prezența regentului Horthy, a membrilor guvernului și a reprezintanților parlamentului.

Repartiția candidaturilor socialiste

București 22.— Acordul electoral între guvern și partidul social democrat a fost încheiat definitiv aseara. Pentru cele nouă locuri acordate socialiștilor pe lista guvernului, s'a făcut următoarea repartiție definitivă:

Pentru vechiul regat, un loc. Candidat d. Mirescu la Ilfov.

Pentru Bucovina, două locuri. Candidați dr. Pistiner la Cernăuți și d. Rusnac la Storojinetz.

Pentru Basarabia, un loc. Candidat d. Romulus Dan la Lăpușna.

Pentru Banat, două locuri. Candidați d. Eftimie Gherman la Caraș și d. Lotar Rădăceanu la Timiș-Torontal.

Pentru Ardeal, trei locuri. Candidații d-nii I. Flueraș, I. Jumanca și al treilea care n'a fost încă desemnat.

Minoritatea germană

are încredere în guvernul Maniu

București 22.— D. Rudolf Brandsch, reprezintantul minorității germane din Ardeal a declarat că germanii au încredere în actualul guvern, care stă pe baza declarațiilor dela Alba-Iulia.

Germanii speră că drepturile minorităților vor fi respectate, în special în ce privește școala și biserica.

Germanii cred că guvernul d-lui Maniu va reîntrona legalitatea și va stârpi corupția.

S'au redeschis localurile studențești

București 22.—Organizațiile studențești au cerut redeschiderea localurilor, care fuseseră închise de guvernul precedent. Ministerul de interne a cerut avizul ministerului de instrucție publice.

Acesta a dat aviz favorabil, așa că s'a ordonat redeschiderea tuturor localurilor studențești.

Pentru regiunile înfometate

București 22.— D. I. Mihalache, ministrul agriculturii, a cerut consiliului de miniștrii deschiderea unui credit de 20 milioane lei, pentru ajutorarea regiunilor înfometate.

Eșuarea împrumutului sovietic

Varșovia 22.— Știri venite din Ukraina arată că țăranii au boicotat complect împrumutul intern sovietic.

Țăranii refuză să-și plaseze economiile lor în titluri de stat.

Combaterea antisemitismului

în Rusia sovietică

Moscova. (Ceps). —Chestiunea luptei contra antisemitismului a devenit foarte actuală la Moscova.

La comisariatul Instrucțiunii publice au sosit proecte pentru înființarea unei societăți culturale care se ducă o luptă pentru paralizarea antisemitismului. Printre cei cari au răspuns, se află A. S. Zarudni, academicianul S. F. Olenburg, M. A. Malik și K. A. Fedin. In proectele menționate se spune între altele:

In legătură cu unele fenomene specifice din actuala epocă de tranziție, se manifestă în mișcare antisemită o tendință de creștere și aceasta problemă a timpului".

In una din cuvântările sale asupra antisemitismului, teoreticianul comunist Buharin a declarat: „După cum înainte antisemitismul a fost opera „sutei negre" tot așa și în prezent antisemitismul trebue căutat în rămășițele acestei organizații sau într'o „sută neagră" nouă. Aplicându-se o lovitură antisemitismului, se lovește în același timp în inima reacției".

Comisariatul instrucțiunii publice a hotărât înființarea societății propuse, care să scoată diferite publicații populare, asupra chestiunilor europene în general și asupra chestiunilor din Rusia în special.

Inchiderea tripourilor

București 22.— Ministerul de interne se ocupă de situația tripourilor care funcționează în mare număr, în condiții misterioase.

In baza unui regulament aflat încă în vigoare, toate tripourile vor fi închise și se va cerceta cu ce îndreptățire și din a cui toleranță ele au putut funcționa până astăzi.

Mare incendiu

Berlin 22.—La fabrica de gaz a orașului München au luat foc 80.000 tone de cărbuni.

Cu toate sforțările pompierilor, focul continuă. Pagubele sînt mari.

Se prăbușesc casele...

Paris 22. — Place-Coruna în Spania s'au prăbușit zece case. Din fericire locatarii s'au putut refugia la timp.

INFORMAȚII

x *Delegațiunea permanentă* a județului nostru, în ședința de astăzi dimineața a primit spre confirmare instalarea și alegerea primarului N. Andriescu și a delegațiunei permanente compusă din d-nii: Gh. Ioșca I. Manoliu și H. Toper, dele Tg. Frumos.

Deoarece însă alegerea comunală dela Tg. Frumos n'a fost efectuată după prevederile legale, delegațiunea permanentă a anulat alegerea și instalarea dela primăria Tg. Frumos.

x Ministerul de interne a aprobat transferarea d-lui subprefect V. Spacovici, dela Soroca la Iași.

Astăzi, decretul de transferare va fi înaintat la Regență pentru a fi semnat.

x Ministerul de interne, în urma reclamațiuni primite asupra incidentelor care s'au petrecut la Ungheni, a cerut prefectului un raport detaliat asupra acestei chestiuni.

x A fost arestat individul S. Haroș din com. Bucium (Iași) care a fost găsit fără acte.

x Doctorul BRENER, *specialist mamoș*, boli de femei, consultă dela 2 până la 6 p. m.

Ziarul „Opinia" se găsește până la ora 1 noaptea la Regia de sub Hotelul Traian.

DOCTOR
OVIDIU CORDESCU
Boli și operațiuni de
NAS, GÂT și URECHI
Consult. 3 jum. — 6 jum.
Iași, str. Lăpușneanu 27

†

Emanoil și Smaranda Manoliu, Victor a Zăharescu, Maria și Paul Hete cu copiii, Iulia și Teodosie Moțoș, Ecaterina Stahi, Grigore și Sidonia Manoliu cu copiii, surori, frați, cumnate și cumnați; Marta și Al. Buhman, Eugenia și Victor Ianculescu, Simona și Gheorghe Tutoveanu, Florica Manoliu, Eliza și Const. Tânjală, Emanoil și Florin Manoliu; Elena și Dimitrie Secară, Adela și Louis Bolomey, Mariana și Colonel Bucescu, Adriana și Dr. Gancevici, Constantin Zăharescu; Ioan și Eugenia Șoarec; Costea și Margareta Gh. Manoliu; nepoți și nepoate; Elena Isăcescu, Ana Mavrodi și Natalia Ohan, mătuși; Grigore și General N. Alevră, Eugenia și C. Petrescu, Aglaia și Lazăr Teodorescu, Elena și Edmond Papp, Emil și Ecaterina Isăcescu, Aspasia și Maior Ienăchescu, Leontina Boisnard, Victor și Aneta Isăcescu, Duțu și Georgeta Isăcescu, veri și veri; precum și familiile: Grigoriu, Ștefănescu, Vereanu, Șoimar și Lazariu, au durerea de a înștiința prietenii și cunoștințele depre încetarea din viață a iubitului lor

Vasile Manoliu

Inmormântarea va avea loc la Cimitirul „Eternitatea" Iași, Vineri 23 Noembrie 1928 oara 10 a. m.

O carte folositoare

A apărut *„Regulamentul Populației"* cu modificările aduse, conținând: ordine circulări și instrucțiuni ministeriale, formulare pentru public și autorități, note explicative etc. întocmit de d. *Aurel G. Nicolau,* șeful biroului populației Iași.

Costul unei broșuri este de lei 45, pentru a putea fi la îndămâna fiecăruia.

Acest regulament nu trebue să lipsească din nici o casă, fiind necesar deopotrivă autorităților cât și publicului pentru a fi ferit de amenzi, iar insolvabilii de închisoare.

Se găsește de vânzare la autor, biroul de populație, și la librăriile „Socec" și „Viața Românească"

Doctor H. SIRCHIS
fost intern de spifal
Boli Interne și Venerice
tratează după ultimele metode științifice.
Consult. 8-10 a. m. și 2-7 p. m.
Iași, str. Cuza Vodă 9
vis-a-vis de Prefectura Poliției
Pentru săraci gratis

AVOCATUL
H. GHERNER
s'a mutat
în *str. Ștefan cel Mare No. 36*
lângă Banca Grosswald.

Spre a învinge Durerea
Tori care ar fi forma sau origina ei 30 de ani de experiență au consacrat eficacitatea fără de pereche a cunoscutelor
CACHETS
DU Dr FAIVRE
FRIGURI
MIGRENE
NEVRALGII
PALUDISM GUTA REUMATISM
DYSMENORRHEE
DURERI DE DENTI
DE VÂNZARE LA TOATE FARMACIILE și DROGHERIILE

Ştiri din ţară şi străinătate

„OPINIA“
literară şi artistică

(Continuarea din pag. I-a)

menţionată. Trebuie să recunoaş em inutilitatea practică a unei asemenea dispoziţiuni.

Expoziţia Schubert.

La Viena s'a serbătorit cu un deosebit fast centenarul morţii lui Schubert. Cu acest prilej s'a deschis acolo o interesantă expoziţie intitulată sugestiv „Un veac de cântec şi vals vienez“. La această expoziţie se pot admira manu crise, portrete şi diferite obiecte de valoare care au aparţinut celebrului compozitor.

In special pentru austriac expoziţia a însemnat o duioasă amintire, evocând farmecul vechiului al Vienei de odinioară.

Diferite ştiri.

— *Despre teatrul englez* contimporan, Bernard Shaw a declarat: „E deplorabil. Toţi autorii de astăzi îmi fac impresia acelor negustori care oferă ochelari orbilor“.

— *In Capitală* a fost serbătorit criticul şi profesorul universitar d. Mihalache Dragomirescu, care a împlinit 60 ani. Aceasta e poate cea mai reuşită răzbunare a d-sale asupra detractorilor săi.

— *Patru manuscrise* ale lui Shakespeare au fost vândute la Londra pentru suma de 675.000 franci. Manuscrisele datează din secolul al 17 lea.

—*La Stockholm* a încetat din viaţă Mauritz Stiller, unul din cele mai renumiţi regisori de filme din lume.

Divors modern

—„Te mai gândeşti să te divorţezi de soţul tău?“

—„Nu, nu mai e nevoie; chiar astăzi bărbatul meu a plecat la Bucureş i cu automobilul“.

DISTRIBUIREA
cărţilor de alegător
Obligativitatea fotografiilor

Judecătoria Ocol. I Mixt Iaşi, aduce la cunoştinţa alegatorilor pentru Camera şi Senat din Disp. 2 şi Disp. 4 care fac parte din Circ. acestei judecătorii, că distribuirea Cărţilor de alegători se va face la judecătoria Ocol. I Mixt Iaşi stradela Sf. Andrei 7, cu începere de la 26 Noembrie a. c. în fiecare zi de la 8—12 şi 2—6 p. m. precum urmează:

Cei care încep cu literele A. şi B. la 26 Noembrie C. şi D. 27 Noembrie, E. şi F. 28 Noembrie, G. şi H. 29 Noembrie, I. şi J. 30 Noembrie, K. L. 1 Decembrie, M. N. 2 Decembrie, O. P. 3 Decembrie, Q. R. 4 Decembre, S. T. 5 Decembrie, U. V. 7 Decembrie şi Z. 8 Decemb.

Se atrage atenţiunea alegătorilor că fie care vor trebui să aducă fotografia sa format mic, spre a fi lipită pe carte conf. art. 18 din legea electorală, cunoscând că sunt nule cărţile de alegători care nu poartă fotografia titularului.

Asemeni vor mai prezinta şi buletinul dela biroul populaţiei pentru stabilirea identităţii.

Totodată se mai aduce la cunoştinţă că conform art. 19 din legea electorală nu se mai distribue nici o carte de alegător în ziua ce preced alegerilor, adică în ziua de 11 Decembrie şi nici în ziua alegerilor.

Alegerea noului decan
al facultăţii de medicină
Convocarea consiliului profesoral

Pe ziua de 1 Decembrie crt. expiră mandatul de decan a facultăţii de medicină al d-lui prof. dr. Ştefănescu—Galaţi.

La aceiaş dată expiră şi mandatul de delegat al acestei facultăţi în Senatul Universitar al d-lui prof. dr. I. Tănăsescu.

Consiliul profesorai al facultăţii de medicină a fost convocat pentru primele zile ale săptămânii viitoare spre a alege un nou decan şi delegat în Senatul Universitar.

O parte din profesori sunt pentru realegerea d-lui prof. Ştefănescu-Galaţi, iar altă parte pentru alegerea unui alt profesor.

Indrăzneţe furturi
la două debite din str. Cuza Vodă şi Zugravilor

Un îndrăzneţ furt s'a săvârşit ieri dimineaţă la orele 9 la debitul de tutun al d-lui Const. Şoltuz din str. Cuza Vodă No. 67.

Proprietarul debitului, având unele treburi prin oraş, a lăsat doi copii ca vânzători.

Intre timp venind mai mulţi clienţi, micii vânzători trebuind să-i servească pe toţi, n'au mai fost atât de atenţi, astfel încât un răufăcător a găsit momentul prielnic pentru a comite un furt.

Când proprietarul debitului s'a înapoiat, a constatat lipsa unei condici în care se aflau timbre fiscale a câte 100 lei şi un stoc important de mărci postale în valoare totală de peste 5000 lei.

D. Şoltuz a reclamat cazul imediat poliţiei care a început cercetări.

S'au avertizat toate debitele din oraş ca în caz când vre'un individ se prezintă spre a vinde timbre poştale, să fie predat imediat poliţiei.

In cercetarea brigăzii de urmărire se află un individ basarabean, care pare că n'ar fi străin de furt.

*

Un alt furt în aceleaşi împrejurări s'a comis la debitul d nei C. Movilă din str. Zugravilor No. 43.

Un individ care se făcuse că vrea să cumpere nişte tutun, a sustras condica cu timbre şi mărci în valoare de 7000 lei.

Se fac cercetări. Rep.

Altă fabrică din Bacău
mistuită de foc

Bacău 22. — Astă noapte un violent incendiu a izbucnit la fabrica fraţilor Drimer din str. Fabricelor din Bacău.

Flacările au mistuit complect localul fabricii, care era asigurat pentru un milion şi jumătate.

Focul a provenit dela un coş stricat. Pagubele sînt însemnate.

LA CERNAUŢI se găseşte zilnic ziarul „Opinia“ la chioşcul din Piaţa Unirei (halta tramvaiului) precum şi la debitele principale din oraş.

Tragedia unei familii din Iaşi
7 copii orfani porneso pe jos de la Bucureşti la Iaşi; dar 5 mor pe drum

Veteranul V. Eremia din str. Alistar 3, a adus la cunoştinţa prefecturei judeţului nostru, o impresionantă tragedie a unei familii din localitate, refugiată la Bucureşti.

D. Eremia cere ajutoare dela instituţiunea căreia s'a adresat, pentru doi copii orfani, rămaşi fără nici un sprijin.

*

Acum doi ani a plecat din Iaşi la Bucureşti familia Dimitrie Andriescu, un funcţionar de la o instituţiune particulară.

In Capitală, Dimitrie Andriescu, care avea o casă grea, câştiga puţin, şi munca lui nu putea să îndestuleze cele 7 guri ale copiilor săi.

Pe zi ce trecea Andriescu, care era un om cinstit şi al cărui venit se reducea la o sumă infimă, — ducea o viaţă de mizerii din ce în ce mai insuportabilă.

O boală nemiloasă a răpit acum câte-va luni pe Ecaterina Andriescu, mama celor şapte copii. După această nenorocire funcţionarul Andriescu desgustat de viaţă nu mai avea nici o speranţă, şi nu trăia decât pentru micuţii săi copii.

Dar luna trecută copii au rămas singuri pe lume: tatăl lor a fost luat şi el de o boală de care suferea de multă vreme.

Cei şapte copii ai lui Andriescu, dintre care cel mai mare Ionel, în vrâstă de numai 14 ani, după ce şi-au înmormântat şi pe tatăl lor, s'au îndreptat spre Iaşi unde ştiau că mai aveau o rudă pe bătrânul V. Eremia.

Fără de nici un ajutor, nevinovaţii copii au pornit *pe jos* spre Iaşi. In drum din cauza mizeriei şi a lipsei de hrană, patru din nefericiţii copii au murit. Ei sunt: Maria în vrâstă de 4 ani, Vasile de 5 ani, Neculai de 6 jum. ani şi Gheorghe de 8 ani.

Cellalţi trei orfani au ajuns până în apropierea Iaşilor, unde încă unul dintre dânşii a încetat din viaţă, răpus de scarlatină.

Din familia lui Andriescu, numai doi copii au ajuns la Iaşi, şi distruşi de mizerie şi foame s'au prezentat la casa bătrânului lor bunic V. Eremia.

Acesta însă, neputându-le da ajutoare, el fiind un om sărac, s'a adresat prefecturei, care a intervenit la Ministerul ocrotirilor sociale, pentru internarea celor doi nenorociţi orfani, Ionel şi Ecaterina, la o colonie din ţară.

INFORMAŢIUNI

x D. N. Ghiulea, profesor la universitatea din Cluj şi fost secretar general la ministerul muncii a fost numit comisar al guvernului în Basarabia, pentru a supraveghea modul cum se împart ajutoarele populaţiunii înfometate.

Se ştie că d. Ghiulea este ieşean de-ai noştri.

† *Vasile Manoliu* — Aseară a încetat din viaţă Vasile Manoliu, fratele d-lui Em. Al. Manoliu şi cumnatul d-lui Teodosie Motaş. Defunctul a fost multă vreme casier la Creditul Urban şi Eptropia Sft. Spiridon, bucurându-se de o deosebită consideraţie printre funcţionarii colegi şi cunoscuţi. Moartea lui Vasile Manoliu lasă regrete unanime.

Inmormântarea va avea loc mâne dimineaţa la ora 10.

Transmitem familiei sincerile noastre condoleanţe.

x D. profesor Iorgu Iordan numit director al teatrului Naţional din Iaşi, s'a prezentat astăzi la această instituţie, luându-şi postul în primire.

x Organizaţia iorghistă din localitate s'a reorganizat, alegând pe d. Sever Zotta ca preşedinte.

x Un început de incendiu s'a declarat la locuinţa d-nei Sura Moisă din str. Brânduşei 19. Focul a fost localizat de locatari, înainte de a lua proporţii.

x Un îndrăzneţ furt s'a comis astă noapte la locuinţa d-lui profesor Emil Brûl din str. Gafencu No. 8. Raufăcătorii s'au introdus în locuinţa d-sale printr'un coridor dela etaj şi au furat îmbrăcăminte şi lucruri de valoare. Poliţia cercetează.

x D. Colonel Dumbravă, prefectul poliţiei, a făcut o mare mişcare în poliţie, care va intra în vigoare pe ziua de mâne.

x **Consiliul de război** secţia I a început azi dimineaţă judecarea procesului lt. Râmniceanu şi al comercianţilor Haimovici şi Segal, exploatatori de păduri din Botoşani.

Locotenentul este acuzat că a recepţionat greşit câteva sute vagoane cu lemne în staţia Dolhasca, pe care comercianţii le-au furnizat armatei.

Astăzi dimineaţă consiliul a procedat la audierea martorilor, dintre care fac parte numeroşi ofiţeri superiori, comercianţi şi ceferişti.

Procesul va continua două zile.

x Eri a fost înaintat Parchetului fostul jandarm N. Hâncu din Măcăreşti-Costuleni. El este acuzat de a fi ucis cu un foc de revolver pe vecinul său V. Fanaru, în urma unei certe pentru pământ. Hâncu afirmă că a comis fapta fără voia lui, arma descărcându-se în toiul luptei. Autopsia a stabilit însă contrariul.

x Poliţia a internat la ospiciul Socola pe fostul dascăl Lascăr Chiriţoiu, care dând semne de alienaţie, acosta trecătorii de pe stradă.

x Naţional-ţărăniştii au ţinut aseară o întrunire în cartierul Nicolina.

Au vorbit d-nii G. Zane, Anibal Ciurea, S. Gârcineanu şi Colcea.

x Se ştie, că prin modificarea legei de instrucţiune, s'au introdus mai multe ore de gimnastică suedeză în învăţământul secundar. Ori, se simte o complectă lipsă de profesori de gimnastică, — şi cererile de la diferite şcoli secundare din ţară, abundă.

Ce păcat, că s'a desfiinţat şcoala de gimnastică din localitate!

x *Comemorarea lui Petrarca* — Duminică 25 Noembre ora 5 p. m. va avea loc în aula Universităţii o şedinţă comemorativă pentru marele poet italian Francisco Petrarca. Se ştie că în această zi va avea loc dezvelirea monumentului lui Petrarca la Arezzo (Italia) în prezenţa regelui Italiei.

Şi cum universitatea din Iaşi, care a fost învitată oficial la această solemnitate, nu va trimite delegaţi, a ţinut să comemoreze această zi printr'o şedinţă festivă la care vor lua cuvântul d-nii rector P. Bogdan şi profesor Iorgu Iordan care va vorbi despre poetul Petrarca.

x Poliţia gării a arestat pe individul C. Mihailescu din Poeni, care dându-se drept agent de siguranţă, a făcut control la hotelurile din Bulevardul Ferdinand.

x In spitalul Sf. Spiridon a fost aseară internat locuitorul Gh. Chiriţa din Holboca, grav rănit, fiind lovit de nişte individ cu ciomegele în cap.

Atac neizbutit
asupra maşinei de curse Botoşani-Ştefăneşti

Din Botoşani ni se anunţă că trei bandiţi au atacat la jumătatea drumului—în apropiere de satul Curasa, maşina de curse Ştefăneşti-Botoşani.

Şoferul a fost nevoit să oprească maşina. Pe când însă banditii operau în voe asupra pasagerilor, şi-a făcut apariţia o poteră de jandarmi.

Banditii au rupt-o atunci de fugă.

Pasagerii din maşină ajutaţi de jandarmi s'au pus pe urma banditilor, reuşind să prindă pe doi dintre ei.

Aceştia sunt Constantin şi Anton şi Alex. Antonescu din Curasa Botoşani.

Al treilea bandit Vasile Cântaru a izbutit se facă nevăzut.

x *Combaterea sifilisului.*— La Teatrul Sidoli, a avut loc aseară, a doua şedinţă de propaganda anti-sifilitică, prin rularea filmului „Cei trei prieteni“. Sala era arhi-plină, şi în azistenţa numeroşi medici.

Conferinţa esplicativă, a fost admirabil expusă de d. dr. C. Tănăsescu, medicul şef al oraşului, care a reuşit chiar să emoţioneze azistenţa, când a atins tragedia copiilor nevinovaţi, victime ale părinţilor sifilitici.

D. dr. C. Tănăsescu a fost viu aplaudat.

x *Societatea de Gimnastică.*— Comitetul societăţei de „sport, muzică şi gimnastică“ a recepţionat ieri lucrările de renovare efectuate la palatul societăţei din str. Şcoalei de Arte.

Au fost complect renovate atât sala de gimnastică sala de festivităţi şi toate atenansele. E azi aproape cea mai frumoasă sală din localitate.

Comitetul a aprobat ca elevii gimnaziului Alexandru cel Bun şi cei de la liceul Mihail Cogălniceanu să facă exerciţii în sala de gimnastică a societăţei.

S'a hotărât pregătirile necesare, pentru serbarea, pe care societatea o organizează în ajun de Anul Nou şi care, de astă dată, va fi mai grandioasă ca ori când.

x In urma cercetărilor d-lui comisar Mircescu, comerciantul Aba Isldor din str. Nicolina a fost pus în libertate, neputându-se dovedi vinovăţia lui în furturile de cerea e.

x Necunoscuţii au reuşit să pătrundă în beciul cârciumei d-lui Lupu Cohn din str. Cuza-Vodă.

De aici, ridicând capacul dela beciu, au pătruns în magazin, furând de acolo un coş cu sticle şi mezeluri.

x Examenul de primire în căminurile studenţeşti a dat ca rezultat un număr mai mare de studenţi reuşiţi decât numărul de locuri disponibile. Din această cauză d. rector al universităţii, care a plecat azi în capitală, va interveni la ministerul Instrucţiunii publice pentru acordarea de noui burse studenţilor reuşiţi la concurs, dar care nu au locuri în Cămin.

x Tribunalul Iaşi a declarat în faliment pe comerciantul B. H. Clingher din Nicolina 31.

Tribunalul Botoşani a declarat deasemenea în faliment pe bancherul Pamuel Acsel şi pe comerciantul Herman Moses din Botoşani.

x *Agresiune.*—D. Leon Negru corespondentul ziarului nostru din Fălticeni, a fost victima unei sălbatice agresiuni. Cizmarul Cona Aron din str. St. Ilie 40 din Fălticeni, l'a lovit pe d. Negru cu un corp contondent pentru faptul că acesta a relevat în ziar că fiul d-lui Aron este implicat în falsurile unei societăţi de asigurare.

D. Leon Negru a sesizat parchetul.

Nu cumpăraţi
BLĂNĂRII
până nu veţi vizita marele depozit de la casa
ALTER DAVID S-sor
din str. Ştefan cel Mare 16
în magazinul
„LA PRIMAVARA“
unde vă veţi convinge de superioritatea mărfurilor şi de marea reducere de preţuri

Magazinul Universal
„RATA“
str. Gh. Mârzescu 34
Fiind bine asortat cu: îmbrăcăminte, Incălţăminte, Manufactură, Tricotaje etc. etc. vinde cu **preţuri reduse** şi **plătibil în rate lunare.**

Numai cu 150 lei
se încadrează orice tablouri mărime naturală, culoarea mobilei, nuc, mahon, frasin, metal etc. Execuţie promptă şi ireproşabilă.
Izrael Bergher S-sor
str. Anastasie Panu 50

Publicaţie de Vânzare
In ziua de 26 Noembrie 1928 ora 1 p. m. se va vinde prin licitaţie publică înaintea Tribunalului Iaşi, S. III-a, imobilul din Iaşi, Strada Uzinei No. 10 proprietatea D lui Alex. Sava, începându-se licitaţia cela suma de lei 50.000.

EAU DE COLOGNE
„AMBRÉE“
ROGER & GALLET
PARIS
ESTE SUPERIOARĂ TUTULOR PRODUSELOR SIMILARE.

Parfumul ei plăcut, însuşirile sale răcoritoare şi igienice, o pun în primul rang al parfumurilor.
Fricţiunile cu această colonie sunt suverane pentru a întrema muşchii obosiţi, a curăţa pielea şi a alina durerile nevralgice sau reumatismale.
Amestecată cu apă, întăreşte şi frăgezeşte epiderma dându-i mlădiere şi catifelare.
Intrebuinţată în bae, restabileşte funcţiunile pielei, întăreşte organismul întreg şi produce o bună dispoziţie de nepreţuit, lăsând corpului parfumul cel mai gingaş.
Răspândit pe un fer cald sau vaporizat, parfumul ei se împrăştie în aerul stricat al apartamentelor şi le purifică.
PRODUSELE ROGER & GALLET se vând numai în flacoane originale.

DOCTOR
Dora Coslowsky
MAMOŞ
de la clinicile din *Paris* şi *Montpellier*
BOLI DE FEMEI, NAŞTERI
Consult. 3—6 p. m.
Strada Cuza Vodă No. 16

DOCTOR IN MEDICINĂ
M. WECHSLER
Specializat în Franţa în
ARTA DENTARĂ
Boli de gură şi de dinţi
Consult. 9-12 şi 2-7 p. m.
IAŞI, Str. Ştefan cel Mare 13
Casele Leon Mayer

DOCTORUL
R. DAMSKER
str. Ghica Vodă No. 44 46
MEDICINA INTERNA,
SIFILIS şi GENITOURINARE
tratează prin
DIATHERMIE
Bolile interne, reumatismul, guta nevralgii, etc.
Bolile urinare şi boli de femei
Cons. 8—11 a. m. şi 3—7 p. m.

Reviste Româneşti
(Continuare din pag. I-a)

vârşitor al fenomenelor economice pentru societăţile în curs de formare, adecă recunoaşte ideile lui Marx.

Numărul „Minervei“ mai conţine articole judicioase semnate de d-nii Dan A. Badareu, Octav Botez, Traian Ionaşcu, E. Oteteleşeanu, Em. Diaconescu, S. S. Birsănescu, precum şi colaborările preţioase ale marelui sociolog W ner Sombart, profesor la universitatea din Berlin şi profesorului german dr. Goetz Briefs.

Complectată cu numeroase şi interesante recenzii, „Minerva“ se dovedeşte într'adevăr o admirabilă revistă de cultură generală.

*

„Viaţa Romînească“ (An. 20 Nr. 9) cuprinde într'un scurt articol foarte juste şi necesare observaţii ale d-lui Dan A. Badareu despre felul aproximativ şi aproape ridicul cum se vorbeşte la noi limba franceză. Mai ales pătura aşa zisă de sus se simte obligată să converseze public şi defectuos în limba lui Racine.

Astfel d. Badareu ne dă exemplul unei foste prefectorite Madame Alice Hocéag, care cere „la liste“ la restaurant, când pentru „listă de bucate“ francezul spune numai „la carte“, sau „une portion de jambon“, în loc de „du jambon“, etc. In modul acesta pasiunea snobă pentru franceză, ar putea desvolta la noi un adevărat jargon româno-francez.

In acelaş număr călugărul Damian Stănoiu publică o caracteristică nuvelă intitulată „Aşa a lăsat Dumnezeu“, în legătură cu preotul unui sat învinuit că trăeşte cu o „ţiitoare“. De aic decurge o serie de situaţii amuzante şi tipice minunat descrise de autor.

D. Demostene Botez povesteşte într'o schiţă, o aventuroasă escursie de plăcere petrecută la băile Budaki.

D. Cezar Petrescu începe publicarea unei nuvele lungi „Aranca, ştima lacurilor“, iar d. Mihai Ralea expune impresii dintr'o călătorie în Spania.

O frumoasă poezi „Cântecul pomului“ semnează d. A. Dominic.

Restul sumarului este iscălit de d-nii Vasile Georgescu, N. Tolu, N. Tron, Const. Voiculescu, Octav Botez şi alţi. Bogate recenzii de cărţi şi reviste complectează ultimul număr interesant al bătrinei reviste ieşene.

Cronicar

ANUL XXV No. 6439 — 3 LEI EXEMPLARUL — SAMBATA 24 NOEMBRIE 1928

BIBLIOTECA UNIVERSITĂȚII -IAȘI-

Biblioteca Universității Loco

ABONAMENTE
...e un an
... luni

OPINIA

ZIAR POLITIC COTIDIAN

ANUNCIURI se primesc la toate Agențiile de Publicitate și la Administrația ziarului Iași—Str. Gh. Mârzescu 17

...credit politic

D-nii liberali pretind, că ar fi rezolvit chestiunea constituțională! Care, mă rog? Ordinea succesiunei la tron? Dar aceasta fusese definitiv rezolvită de către constituțiunea din 1866 D-lor n'au rezolvit nimic acum, căci constituțiunea din 1923 in aceasta chestiune n'a făcut de cît să o copieze pe cea din 1866.

Ba, au făcut ceva. Din incidentele unor renunțări la tron, adecă la o succesiune nedeschisă încă, incidente din care pe cel de-al doilea se pare că l-au provocat tot D lor, au deschis încă din 1920, o chestiune a succesiunei *legale* la tronul Romîniei. Și au avut atît de puțină încredere în trăinicia așa ziselor opere legale și constituționale, în cît în pragul morții regelui Ferdinand, n'au hezitat să recurgă la cele mai bizantine procedeuri, intrigi, cabale și combinații, de harem, de eunuci și de ieniceri, numai spre a înlătura guvernul generalului Averescu, și a prezida iei la așezarea succesiunei regelui defunct. Cu acest prilej au suprimat toate libertățile, *garantate de constituțiune*. Și au făcut simulacrul de alegeri din 1927, cari le-au dat majoritățile cunoscute, dar în car s'a afirmat odată mai mult, marea popularitate a partidului național-țărănesc, cum și curajul, ca și civismul unor anumite cercuri electorale.

Au oprit în mod salbatec, a se scrie, a se vorbi și chiar a se gîndi, despre „anumita chestiune". Nu-i garantau, îndestul nici chiar cenzura și starea de asediu. Au înstărit, cea mai desmațată dintre tiranii, vrednică î tre toate de Pisistrate. Or, acesta a trăit acum 2.500 ani! Și acești oameni, mai au îndrăzneala, să vorbească despre constituție, progres, civilizație etc.

, Dar cît sînt de sinceri, cînd vorbesc și scriu despre interesele superioare și permanente ale Statului și ale neamului, o dovedește campania pe care au deschis'o contra noului guvern. In loc de a i acorda tot creditul necesar, la o operă de guvernare care abia începe, care a fost impusă de un formidabil curent de opinune publică, guvern care trebue să-și țină angajamentele solemne ce și-a luat, și cari după D-nii liberali ar constitui un program revoluționar, de stînga (sic), fiindcă e vorba de respectul legilor și al libertăților,— D-lor uită că pe tronul țării ie un copil. Un adorabil îngeraș, care are nevoie, nu numai de dragostea platonică a unui popor care desigur îl iubește, dar și de ocrotirea efectivă a *întregului neam românesc*, și cu deosebire a conducătorilor și exponenților acestui neam.

Așa că în loc de un armistițiu politic, cel puțin până la majoritatea Regelui, care să conducă la o colaborare sinceră și leală, a tuturor factorilor conștienți de misiunea lor politică și socială, se începe o campanie lamentabilă, și de un sfruntat demagog sm. Căci a se promite de un partid politic, apararea drepturilor tuturor funcționarilor cînd nimic nu le amenință, a se declara de acelaşi partid că va veghea la apararea patrimoniului statului, ca și când jafurile lor în averea publică n'ar face obiectul atâtor procese în curs de judecată, și a se rățoi că vor veghea ca instituțiile fundamentale ale statului să nu fie primejduite, când tocmai ei au sfâșiat constituția și au calcat în picioare legile fundamentale, creînd o groază de excepțiuni, numai spre a-și asigura posibilitățile de trăinicie ale puterii lor în viitor,—e de o temeritate care merge până la neruşinare. Dar nu îndrăzneăc să-și aroge calitatea de exponenți ai neamului.

Dacă e adevărat că funcțiunea face organul, și dacă tirania liberală, de atât de lungă durată a creiat câț va specialiști de o calitate discutabilă, printre cari se prenumeră și d. Vintilă Brătianu, care a căzut cu brio, prin el însuși, n'a creiat însă nici o personalitate covîrșitoare în viața politică și socială a neamului. Se pare de altfel că cultul mediocrității, e de esența tuturor tiraniilor. Și dacă trecutul guvern, n'ar fi prenumarat pe d-nii Argetoianu, Lupu și Titulescu, cari i-au dat suprafață și prestigiu dar cari nu sânt liberali, numai cu d-nii dr. Anghelescu și Duca ar fi fost de o slăbiciune extraordinară, care justifica desigur, prezența în cabinet a atâtor medici. Dar, atât și nimic mai mult.

Noului guvern impus de opiniunea publică, ale căreia dorinți și aspirațiuni, au fost satisfăcute prin cuminția și prudența Regenței, se cuvine ai se acorda tot creditul necesar spre a putea lucra în tihnă, și a repara toate gteșelile, cari au abătut poporul nostru din drumul adevăratei evoluțiuni, stăvilindu-i progresul în aproape toate ramurile de activitate, și îndepărtîndu-l de adevăratele norme și criterii de viață civilizată, cari începusnră a se impune până la răsboiul din 1914. Dacă însă se va abate, se va prăbuși mai lamentabil de cât guvernul trecut. —Cu libertățile promise, credem că va fi imposibil. Majestatea sa poporul veghiază. Ne-am întors însă mult îndărăt. Trebuie să mergem înainte și numai înainte.

Dar pentru a triumfa, se impun cîteva condiții, fără de cari viitorul nu poate fi asigurat.

Le voi examina într'un articol viitor.

Osvald A. Teodoreanu

Din toată lumea

Locuință...într'un șoșon.— O fabrică de șoșoni din Riga, voind să-și facă reclamă, a construit câteva modeste locuinți în formă de șoșon. Locuințile au fost acordate oamenilor nevoiași care lucrează în fabrică. Aceste clădiri sunt așa de bine construite, încât dau exact impresia unui șoșon uriaș. In locul unde deobiceiu încălțămintea se deschide, sunt plasate ușa și ferestrele. In vârful șoșonului e... subsolul; apoi vin trei odăițe suprapuse, iar partea de sus serveș'e drept hogeag.

*

O operație într'un parc.— La Boston (America) s'a întâmplat de curând un caz original. Tânărul Iohn Harth, fiul unui mare industriaș, plimbându-se într'o grădină, a fost cuprins de o criză de colici hepatice. Trecătorii au chemat in grabă câțiva medici, care au constatat că orce deplasare a bolnavului i-ar putea fi fatală. Deaceia, în mijlocul parcului, s'a amenajat repede o sală de operații subt cerul liber. Un chirurg se pregătea de lucru, arătând mai întâi publicului din grădină pericolul bolilor de stomac.

In câteva clipe s'a adunat în parc o lume imensă, care aștepta cu nerăbdare desfășurarea operației. Dar chirurgul vorbea mereu, prezinta planșe și dădea sfaturi. După un ceas, tânărul bolnav a fost întins pe o masă și medici i-au despicat...stomacul fals, un burduf subt haină.

Pacientul Iohn Harth era în realitate un student, care împreună cu câțiva medici au aranjat în modul acesta ingenios o demonstrație publică pentru propaganda medicală.

*

Orașul centenarilor. — O statistică a stabilit că la Londra și în împrejurimi trăesc astăzi cei mai mulți centenari din lume. In acea regiune se află 27 oameni cu respectabila vârstă între 101 și 112 ani.

Fericită regiune!

*

O răsplată.—Cu prilejul catastrofei vaporului „Vestris", când valurile au răsturnat și una din bărcile de salvare, un biet marinar-negru a sărit în apă și a reușit să salveze 16 pasageri. Apoi, fiind luat și el pe bordul unui vapor de ajutor și adus la New—York, marinarul negru a fost ovaționat de public, iar un bogătaș i-a dăruit o răsplată de 20.000 dolari, adica 3 și jum. milioane lei.

Răsplată bine meritată.

In pag. III-a
Ultima Oră

FILE DE CARNET

Șantagiștii dragostei

Sub titlul de mai sus, dr. Albert Chapotin a publicat de curând un volum, care prin felul chestiunilor tratate și prin maniera libertină de a capta atenția lectorului, făgăduește un formidabil succes de librărie.

Partea nostimă a acestei cărți rămâne ironia și acreala ce ascunde în cele două cuvinte: șantagiștii dragostei. Deoarece dr. Chapotin consideră îndrăgostitul modern, drept un meschin personagiu care își trage chiulul singur: un fel de auto-șantaj.

Documentarea este interesantă și o redăm întocmai.

Dragostea și voluptățile ei au cunoscut-o toate timpurile, toate epocile; In Babylonia, spune Herodot, o lege rușinoasă cerea ca orice femeie să se prostitueze măcar o singură noapte în templul zeiței Venus.

Roma veche, Alexandria și alte cetăți înfloritoare erau renumite pentru numărul imens de curtezane, ce-l țineau la dispoziția vulgului. Rafinamentul nu mai cunoștea limite și imaginația celor vechi se chinuia în fel și chipuri pentru a descoperi noui secrete, indiferent de gradul lor de monstruozitate.

Dragostea modernă, — continuă dr. Chapotin, — are însă unele argumente, pe cari cei vechi fără a le ignora, le blamau din toate puterile.

(Continuarea în pag. IV-a)

„OPINIA" LITERARA ȘI ARTISTICA

Omul de pe stradă.

Niciodată nu trebuie să nesocotim importanța omului simplu și banal, care aranjează situația țării și destinul semenilor, într'un colț de stradă au la o masă de cafenea. Acesta cunoaște secrete, descopere mistere, inventează realități și totdeauna are o influență covârș toare asupra opiniei publice. Omu de pe stradă îți știe gândurile, îți tâlmăcește sentimentele; poate prăbuș pe superiori, după cum poate înălța chiar pe cei fără de aripi. E insinuant, veșnic prezent și întreprid, ce ace-l face și extrem de periculos. Pretutindeni se dovedește autoritar, precis informat, competent în orce domenii și mai presus de toate inspiră încredere; părerile lui circulă în runa, se amplifică, devin uriașe. Deaceia, dacă vrei să reușești în multe ocaziuni în viață, fi amicul linguș tor al omului de pe stradă

i. berg

FAPTE

Herman Sudermann,

scriitorul conflictelor de familie, a murit. Viața lui nu prezintă nimic excepțional. Născut la Matziken, în Germania, în anul 1857, și-a făcut principalele studii la Berlin, unde a debutat cu articole, schițe și nuvele scurte, în diferite publi-

(Continuarea în pag. IV-a)

PRIMELE VICTORII ALE DEMOCRAȚIEI

SUPRIMAREA MĂSURILOR EXCEPȚIONALE.— DAR CE SE FACE CU AMNISTIA?

Democrația română obține primele victorii, ca consecință a venirei la putere a partidului național-țărănesc.

Cenzura a fost suprimată și starea de asediu, — cu tristul cortegiu de tribunale militar și abuzuri de putere,—a fost ridicată.

Guvernele oligarhice, care au stăpânit această țară, aproape fără întrerupere, în cei zece an de după războ, și-au putut susține stăpânirea numai grație acestor mășuri excepționale.

*

Războiul a învățat pe mare parte din conducătorii noștri cât e de ușor, la adăpostul măsurilor excepționale, să-ți ascunzi toate ticăloșiile, toate ignominiile. Cine a îndrăsnit în timpul războiului să amintească de enormele matrapazlâcuri, care se intitulau pompos „prepararea războiului» ? Cine ar fi îndrăznit să vorbească de enormele comisioane ce se împărțeau de conducătorii ministerului de război? Acel care ar fi îndrăsnit să o facă, ar fi fost țintuit la stâlpul infamiei, dacă nu chiar la acel al execuției.

Dar despre aprovizionare? Despre peștele cumpărat în Basarabia de unul din actualii conducători ai Băncei Naționale, în așa condițiuni că a fost aruncat? Sau despre alte mari și multiple gheșefturi din cari s'au îmbogățit *„ai noștri"*, dar pe cari noi contribuabilii le plătim astă-zi din greu?

De ce dar să ne mirăm că partidele oligarhice, cari au stăpânit țara, s'au folosit de aceste măsuri extraordinare, cari în țările civilizate au dispărut odată cu războiul, spre a-și acoperi turpitudinele?

*

E curioasă situația partidului liberal. A fost o vreme când ceia ce se numea «tineretul generos» a căutat să împingă spre stânga acest partid al burgheziei orășănești.

Căutarea aceasta a reușit și partidul și-a înscris în program, între altele, votul universal, pe care, cu concursul partidului conservator-democrat, l-a acordat Țării a doua zi după terminarea războiului.

Totuș de zece ani partidul liberal nu încetează de a călca în picioare principiile pe care se bazează votul obștesc și vede roșu ori de câte ori i se vorbește de alegeri libere. Dar aceasta nu împiedică ca, la fie ce ocazie, membrii partidului să se laude cu această reformă.

*

Partidul național-țărănesc, care se sprijină pe masa electorală, și nu pe vițelul de aur, nu a putut să nu-și înscrie în program abolirea măsurilor excepționale.

A fost motivul principal pentru care am simpatizat cu acest partid și pentru care am dorit, din tot sufletul, venirea lui la cârma țărei.

Mărturisim că ne adaptăm greu la sistemul de guvernare prin măsură excepționale. Dreptul pentru fie ce scriitor, cu o cultură rudimentară, de a-și înăbuși gândirea; dreptul pentru militari, absolut nepregătiți în materia dreptului, de a te judeca în locul judecătorilor tăi naturali, ni s'au părut lucruri monstruoase, chiar în timp de război, când li s'ar fi putut găsi totuși un început de justificare.

Era în țara noastră un fel de apăsare morală, pe care numai mediocritățile o pot suporta cu ușurință.

Ne-am fi așteptat ca în conformitate cu promisiunele făcute, aceste măsuri excepționale să fie ridicate, mai ales că starea de asediu este ilegală, iar cenzura fusese abandonată o dată cu schimbarea de regim, fără ca prin aceasta să fie câtuși de puțin periclitată soarta acestei țări, pe care pretindem că o iubim tot atât cât și domnii cari ne terorizau la adăpostul baionetelor; și am avut un moment de decepție când am aflat că, în consiliul de miniștri *se discută* suprimarea măsurilor excepționale. *Nouă ni se părea că această suprimare trebuia să se facă în primele 24 de ore ale noului guvern.*

Decepția noastră a fost în parte justificată; starea de asediu, evident ilegal aplicată, s'a menținut totuși în limita de 10 sau 15 km. la hotare. Or, este evident că *o măsură ilegală, nu'și pierde caracterul acesta la hotare, și este tot așa evident că hotarele erau perfect păzite, înainte de război, fără stare de asediu.* Ni se spune totuș ce această măsură este provizorie și nu va întârzia să fie ridicată.

Ne dăm seamă de greutățile pe care le-a întâmpinat guvernul în sferele înalte și mai ales în armată. Partidul liberal reușise, grație a ceiace numește francezul *„bourrage de crâne"*, să convingă pe multă lume că această țară nu poate fi condusă de cât cu ajutorul legilor excepționale așa în cât nu precupețim felicitările noastre guvernului pentru succesul obținut prin abolirea acestor măsuri chiar dacă numai parțial.

Așteptăm cu nerăbdare soluția guvernului în chestia amnistiei. Și aci partidul național-țărănesc a făcut largi promisii. O amnistie precupețită, cu reticențe, nu s'ar deosebi cu nimic de sistemul AMNISTIILOR ELECTORALE, întrebuințat și de liberali.

TEODOR BADAREU

ASPECTE

Sub regimul legalității

Acum un an, în perioada electorală, d. Ion Mihalache întorcându-se din propaganda pe care o făcuse în județul nostru, la una din barierele orașului a fost oprit de jandarmi iar un sergent de poliție l-a declarat chiar arestat.

La vreme, d. Mihalache a făcut reclamația de rigoare parchetului local și nu mai știm dacă s'a luat vreo sancțiune împotriva sergentului prea zelos sau a beneficiat de amnistia pe care liberalii au acordat-o tuturor hoților de urne și bătăușilor cu ale căror forțe și-a creat majoritățile de mameluci.

De atunci a trecut un an încheiat; și astăzi, un domn din poliție care s'a întâmplat să poarte acelaș nume cu sergentul care l-a arestat pe d. Mihalache, s'a grăbit să dea o dezmințire la gazetă rugând publicul să știe că nu el este autorul arestării d-lui Mihalache, că el n'a avut nici un amestec în acea afacere și să nu fie confundat—ferească Dumnezeu!—cu subalternul său abuziv.

Domnului cu pricina dezmințirii i a trebuit un an ca să se desolidarizeze de un răufăcător; timp de un an, domnul în chestie nu s'a simțit jenat de confuzia pe care o puteau face puternicii zilei cari desigur au apreciat mult fapta sergentului și abia acum,—făcîndu-și un calcul de apărare a situației sale,—a găsit că e necesară dezmințirea care îl poate face simpatic în ochii guvernanților actuali.

Este comică de tot această întîmplare, dar ea are și un alt senz: funcționărimea începe să simtă că vremurile s'au schimbat.

Ea își dă seama că începe o eră nouă de legalitate, că abuzul nu va mai fi tolerat, că legea va trebui să fie respectată în mod egal pentru toți cetățenii. Funcționărimea satrapică pentrucă așa fusese educată și pentrucă i se tolerau micile și marile ei greșeli, încearcă să se pună la unison cu intențiile de reîntrare în normal manifestate de guvernul național-țărănist.

Chestiunea merită o deosebită atențiune. In nenumărate rînduri am denunțat aici purtarea neomenească a funcționarilor celor răi fără teamă de răspundere; în nenumărate rînduri am cerut sancțiuni în contra lor și am căutat să dovedim ceeace este elementar în alte țări: că funcționarul este și trebue să fie la

(Continuarea în pag. IV-a)

Obligativitatea fotografiei pe cartea de alegător

O judecătorie din Iași anunță pe cetățeni că sânt obligați a aduce fotografii care se vor lipi pe cărțile de alegător. Fără fotografia titularului, cartea nu este valabilă.

Măsura aceasta (prevăzută în legea electorală) va avea efectul că cel puțin jumătate din alegători nu și vor scoate cărți și nu vor veni la vot; căci nu i de închipuit că sute de mii de țarani și muncitori vor pierde timp și bani ca să se fotografieze.

Până la modificarea legii electorale (promisă de guvern), ar trebui să se renunțe la fotografie, — așa cum de altfel s'a renunțat și în alegerile anterioare. Iar hotărârea de renunțare trebue luată și comunicată imediat, mai înainte de a se începe distribuirea cărților de alegător

In caz contrar, este absolut sigur că se vor face alegeri... fără alegători!

FEMEIA CARE A VĂZUT MOARTEA

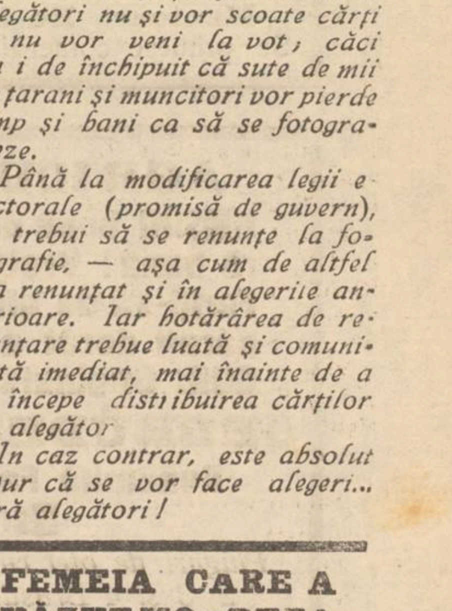

D-na *Clara Ball* se afla pe bordul vaporului „Vestris" când s'a produs cumplita catastrofă. Aruncându-se în apă, cu un colac de salvare, a rătăcit pe apă 22 ceasuri, până a fost găsită și salvată de vaporul „American Shipper".

I se poate zice: „femeia care a văzut moartea".

In pag. III-a
Violent cutremur de pământ la Focșani

Seminarul de Slavistică

Geografia și viața economică a Cehoslovaciei

Vineri 16 Noemb. c., *Seminarul de Slavistică* al Universității din Iași și-a început activitatea din acest an școlar. La această ședință a luat parte — pe lângă d. *profesor Ilie Bărbulescu*, directorul Seminarului, mare număr de studente și studenți. Conferință a ținut domnișoara *Maria Gherasim*, studentă în anul al doilea, vorbind despre „Geografia și viața economică a Cehoslovaciei". A spus următoarele ce dăm aci în scurt rezumat:

*

La 28 Octombrie 1918, marile puteri Europene recunoșteau ca stat independent „Republica Ceho-Slovacă care este compusă din: Boemia, Moravia, Slovacia, Silezia și Rusia Subcarpatică. In fruntea acestei republici era recunoscut ca președinte profesorul Universitar din Praga Thomas Masaryk.

Suprafața acestei republici este de 140,352 Km². — deci cam jumătate din suprafața României Mari — iar populația e de 13 milioane și jumătate de locuitori.

Republica Cehoslovacă face parte din țările continentale, având ca vecini la nord-răsărit și nord-apus pe Germani, la răsărit pe Poloneji, la miazăzi-răsărit pe Români, la apus pe Austriaci și la apus-miază-zi pe Unguri. Relieful este în cea mai mare parte muntos și numai puțin șes.

Acest relief a determinat în mare parte viața poporului Cehoslovac. Locuitorii de la munte se ocupă mai puțin cu agricultura și mai mult cu creșterea vitelor dintre care mai ales a vacilor din al căror lapte se fabrică nenumărate brânzeturi.

(Continuare in pag. IV-a)

Cereţi această marcă de ŞOŞONI fiind eftini şi solizi

Garantăm calitatea lor superioară

Becuri ***electrice***
Toate voltagele garantate

mărcile Tungsram, Philips, Orion, etc. cumpăraţi cu preţurile fabricei la Depozitul Genera
Zaharia Weiss Piaţa Unirei

SALI PORJES

reîntors din a doua călătorie, cu cele mai moderne **Mantouri, Rochii de seară** şi alte noutăţi.
Se primesc comenzi. Preturi convenabile.

AGRICULTORI!

MAŞINI bune desăvârşesc o agricultură bună! Vroiţi să lucraţi productiv? Feriţi-vă de alte Mărci şi deci nu cumpăraţi decât numai renumitele PLUGURI Originale „PORC MISTREŢ" dela

GEBRÜDER-EBERHARDT

Renumită Fabrică în toate Produsele Agriculturii ca:

Pluguri de oţel cu 1, 2, 3 şi 4 Brasde	*Cultivatoare.*
Pluguri de oţel pentru vie.	*Rezerve pentru pluguri.*
Plazuri.	*Prăşitoare.*
	Rotative.
	Rezerve pentru unelte.

Toate aceste vi-le puteţi procura numai la singurii Reprezentanţi pentru Jud. Iaşi şi Basarabia.

„FERRUM"
FRAŢII WACHTEL & Comp.
IAŞI, str. I. C. Brătianu 136-158

România
Corpul Portărelor Tribunalului Iaşi
PUBLICAŢIUNE No. 441
Anul 1928 luna Noembrie în 21 zile

Se publică spre cunoştinţa generală că conform Adresei Jude Ocol 2 Mixt Iaşi, No. 23318 | 1928 se va vinde prin licitaţie publică în ziua de 1 Decembrie 1928 ora 10 a. m. averea mobilă sequestrată cu procesul verbal No. 2271 | 1927 de la Chirilă Niculai la pretenţia Băncii Neamului, avere compusă din: cinci seoarţe ţărăneşti, 1 dulap marou, 1 masă de brad şi 2 juncani.

Vânzarea se va face în Com. Aroneanu Jud. Iaşi, domiciliul debitorului pe bani gata şi în asistenţa notarului respectiv.

Şef Portărel, B. Stancov
Secretar, Munteanu

DOCTOR
OVIDIU CORDESCU
Boli şi operaţiuni de NAS, GÂT şi URECHI
Consult. 3 jum. — 6 jum.
Iaşi, str. Lăpuşneanu 27

Vânzare

Luni 3 Decembrie, Tribunalul Iaşi S. 3-a, la stăruinţa d-lui avocat Eugen Marinescu, va vinde imobilul Preot Anastasie Popovici, Socola 154 la licitaţie publică.

Preţul iniţial 150.000 lei.

România
Corpul Portărelor Tribunalului Iaşi
PUBLICAŢIUNE No. 432
Anul 1928 luna Noembrie în 14

Se publică spre cunoştinţa generală că conform Jurnalului Trib. Iaşi secţia 3-a No. 6439 | 928, se va vinde prin licitaţie publică în ziua de 28 Noembrie 1928 ora 10 a. m. averea mobilă sequestrată cu procesul verbal No. 1181 | 928 dela Zela şi Marcu Blumenfeld, la pretenţia Rozeta Leon avere compusă din: 1 şifonieră, 2 canapele, una masă, 1 cuer, 1 bufet, două lămpi suspendate, 3 scaune, 6 perdele, 1 etajeră şi 1 potret.

Vânzarea se va face în Iaşi, Piaţa Halei pe bani gata şi în asistenţa comisarului respectiv.

Şef Portărel, B. Stancov
Secretar, Munteanu

In contra alegerii
de la spitalul israelit

Cunoscutul anticar d. Elias Şaraga s'a prezintat astăzi d-lui ajutor de primar M. Borcea, rugând ca municipiul să nu trimeată niciun delegat la alegerile ce vor avea loc Duminică 25 Noembrie la spitalul israelit.

Deasemenea d. Şaraga a trimis un memoriu ministerelor de interne şi culte, cerând imediata înfiinţare a unei comisiuni interimare pentru alcătuirea comunităţii evreeşti din Iaşi.

Înapoerea obiectelor
sechestrate de fisc la Chişinău

Chişinău 23. — D. Ministru Pan Halipa însoţit de un inspector al finanţelor din Chişinău, a vizitat ieri toate percepţiile şi a constatat, că depozitele sunt pline cu obiecte sequestrate de la contribuabili.

D. Halippa a dispus ca să se înapoieze imediat toate obiectele sequestrate.

Publicaţie de Vânzare

In ziua de 26 Noembrie 1928 ora 1 p. m. se va vinde prin licitaţie publică înaintea Tribunalului Iaşi, S. III-a, imobilul din Iaşi, Stradela Uzinei No. 10 proprietatea D-lui Alex. Sava, începându-se licitaţia dela suma de lei 50,000.

Situaţia defavorabilă
a preţii cerealelor

Piaţă locală a cerealelor este alarmată. Toate speranţele puse în recolta porumbului şi fasolei, sînt desmînţite.

Din cauza ploilor din toamnă, fasolele s'au înegrit, fiind refuzate şi în străinătate şi pe piaţa locală.

Preţul lor a suferit o scădere considerabilă. De unde prin Septembrie, fasolele se vindeau cu 220,000 lei vagonul, azi cele mai bune fasole cotează 160-170.000 lei vagonul, şi chiar mai puţin. O situaţie similară prezintă recolta porumbului.

Contrar tuturor aşteptărilor, deşi recolta este abundentă, totuş din cauza ploilor de toamnă şi a frigului, porumbul a rămas jilav.

Acest porumb este refuzat la export, căci se înceinge repede. Sătenii se văd nevoiţi să-l usuce pe cuptor.

Şi grâul a suferit o scădere mare, dat fiind că recolta abundentă din Banat face concurenţă tuturor regiunilor din ţară, în special grâului din regiunea Prutului, care chiar dacă este mai bun, este însă mai scump.

*

Nucile însă au mare căutare. atingând preţuri frumoase. Nucile se exportează în America şi în Germania. Numeroase case poloneze şi germane şi-au trimis emisari în Romînia, mai ales în Moldova, pentru acaparatea nucilor, care anul acesta au avut o recoltă abundentă.

SHAMPON
Dr Dralle
„KOPF-REIN"
Ideales
KOPF-WASCHPULVER
EXCELENT PENTRU SPĂLATUL CAPULUI
De vânzare la Droguerii, Parfumerii şi Farmacii.

DOCTOR
A. Hoffmann
fost intern al Spitalului Socola
Boli nervoase şi mintale
Boli de nutriţie
Consult. 9-11 a. m.—4-7 p. m.
str. Ştefan cel Mare 13
(Intrarea prin bolta farmaciei Coniver (Pollak)

In jurul crimei din Osoi

Astăzi au fost aduşi în localitate săteanul Gh. Gordan împreună cu fiul său, cari au omorât cu lovituri de secure pe locuitorul P. Tudor din com. Osoi (Iaşi).

Gh. Gordan a declarat că a omorât pe ginerele său Tudor, pentrucă acesta din urmă a venit la el acasă şi i-a cerut să-i dea acte de veşnică vânzarea asupra unei porţiuni de pământ. In caz contrar P. Tudor îşi ameninţă socrul că îi va trimite acasă fiica, de care se va divorţa.

Atunci a izbucnit o ceartă între socru şi ginere, după care a urmat crima la care a participat şi C. Gordan.

Cei doi criminali vor fi înaintaţi parchetului astăzi.

Sindicatele ieşene se plâng
CĂ LI SE INTERZICE PROPAGANDA

Primim următorul:

PROTEST

«Cu justificată revoltă constatăm că actualul guvern (naţional-ţărănesc) numai după câteva zile dela instalarea la cârma ţării, a şi început înteţirea prigoanei contra muncitorimei.

«Un manifest al Sindicatului lucrătorilor R. M. S. conţinând convocarea lucrătorilor şi relatarea teroarei din fabrică, cât şi a vieţei mizerabile ce o duc, a fost confiscat de Prefectura de Poliţie.

„Iată cum se aplică „democraţia naţională» şi „dreptatea socială" cu atâta tămbălău lansate de Partidul Naţional-Ţărănesc.

„Sindicatele locale, protestând energic contra acestei samavolnicii, cere muncitorimei să-şi întărească sindicatele profesionale pentru a pune capăt şi mizeriei şi tuturor ilegalităţilor ce se practică tocmai de acei ce-şi zic luptători ai „libertăţilor publice».

COMISIA LOCALĂ
A SINDICATELOR

Un frizer englez
contra părului scurt

In comuna Brixton, care numără câteva sute de locuitori, situată în regiunea Devon din Anglia, frizerul de acolo refuză de mai mulţi ani, să tundă pe femei.

El este un fervent adept al bibliei şi aminteşte fiecărei femei cuvintele Sf. Pavel: «Cinste acelei femei, care poartă păr lung». (Ceps).

INFORMAŢII

x D. Gh. Baltazar, din strada Armeană a reclamat poliţiei că petrecând în cursul nopţii cu nişte fete de moravuri uşoare, i s'a furat 10.000 lei.

D. comisar Vasiliu, şeful brigăzii de urmărire, face cercetări.

x Elevul Ungureanu de la şc. primară din com. Cotnari—Iaşi, jucându-se la o maşină de treer, roata maşinei i-a tăiat o mână.

x D. Inspector de poliţie Gh. Popp a făcut astă noapte o razie, luând măsuri ca în conformitate cu noile dispoziţiuni, localurile de consum să se închidă la orele 1 după miezul nopţii.

Numărul studenţilor
din Europa Centrală

Praga (Ceps).—In ultimii ani s'a pus chestiunea surplusului de studenţi în unele state europene. Făcându-se calculări în Cehoslovacia şi în alte câteva state, s'a ajuns la interesante rezultate.

In Cehoslovacia, care are o populaţie de 13.613.172 locuitori, se află 26.192 studenţi dintre cari 2.611 femei; aşa că la şcolile superioare cehnslovace studiază 0,192 la sută procente din populaţie.

In Germania, care are 63.362.575 locuitori, studiază 86.512 studenţi dintre cari 8.468 femei; aşa că în şcolile superioare din Germania studiază 0.136 la sută din populaţie.

In Austria, care are 6 450.000 locuitori, studiază 21.007 studenţi dintre cari 2.727 femei; aşa că la şcolile superioare austriace studiază 0,32 la sută din populaţia.

In Bulgaria cu o populaţie de 5.483.125 locuitori, studiază 5.802 studenţi dintre cari 1.071 femei; studenţii formează aci 0,1 la sută din populaţie.

Din comparaţia făcută reese că în Austria studiază proporţional mai mulţi studenţi decât în Cehoslovacia şi în schimb în Cehoslovacia studiază proporţional mai mulţi studenţi decât în şcolile superioare din Germania.

INFORMAŢII

x In legătură cu ancheta rea neregulilor dela spitalul „Maternitatea", ni se spune că a fost acum câtva timp în serviciul spitalului un invalid N. Vasiliu care ar cunoaşte felul cum a operat casierul Răducanu.

Probabil deci că dacă acest invalid ar fi interogat la instrucţie, s'ar afla lucruri interesante.

x D. Miron Popovici, cunoscutul actor dela Teatrul Naţional din localitate, s'a căsătorit cu d-ra Aretie Popescu din Bucureşti.

x In com. Cepleniţa-Iaşi, au fost arestaţi sătenii P. Trofin, C. A Piertei şi D. Ungureanu, care au furat o căruţă dela gospodarul C. Pruteanu, pe care apoi au îngropat-o.

Ei au fost aduşi la Iaşi şi înaintaţi parchetului.

x Au fost arestaţi individii I. Scutaru şi Niserman din com. Unţeşti—Iaşi, găsiţi fără acte.

x Răufăcători au pătruns în casa gospodarului Gh. Stăncioa din comuna Bădeni-Iaşi, de unde au furat mai multe lucruri casnice şi 40000 lei.

In aceiaşi seară s'a produs un furt la preotul D. Axinte din Bădeni.

x Săteanul Gh. Niţă din Miclăuşi-Roman, fiind arestat şi încercând să fugă de subt escortă, a fost împuşcat de jandarmi.

x Duminică 25 Noembrie va avea loc a 2-a Şezătoare Culturală-literară organizată de Cercul C. I. D. V. L., la care va conferinţia poetul Liviu Deleanu despre „modernismul în literatura românească". Discuţii contradictorii.

x **Cercul Cultural Cooperatist.**—In seara de Marcuri 21 crt. Cercul Cultural Cooperatist de sub preşedenţia şi conducerea d-lui avocat Didie Hulubei, de pe lângă banca pop. „Leul", a început seria şezătorilor culturale printr'un ceaiu literar artistic, servit într'un cerc intim, sub auspiciile conducătorilor Băncei pop. „Leul".

Reuşita deplină a acestei festivităţi, se datoreşte—pe lângă munca depusă de organizatori—şi d-lui Emil Vivoschi artist de la Teatru Naţional, care cu un talent remarcat a recitat din autorii români.

Acest cerc având menirea a educa membrii săi atât pe terenul cultural cât şi economic-social, va ţinea şezătorile în fiecare Duminică după prânz, când vor urma după o conferinţă cu subiect cooperatist, producţiuni artistice-literare.

x D. Lişman, secretarul com. Movileni-Iaşi, a fost numit secretar la plasa Cârligătura.

Secretarul plăşei Cârligătura N. Gănescu, a fost transferat la com. Cotnari, unde va funcţiona ca notar, în locul notarului V. Dobru, demisionat.

x Poliţia a arestat ieri pe individul Gh. Jelea, din acest oraş, având a executa o pedeapsă de doi ani închisoare pentru escrocherie.

ULTIMA ORA

Violent cutremur de pământ la Focşani

Populaţie cuprinsă de panică. — Cutremur şi la Bucureşti

Focşani 23. — Astăzi dimineaţă la ora 6.20, un violent cutremur de pământ s'a resimţit la Focşani, însoţit de impresionante zgomote subterane. Cutremurul a ţinut aproximativ 60 secunde.

Fiind primejdie de accidente, au fost oprite motoarele la uzina de electricitate, aşa că oraşul a rămas brusc în întunerec. Populaţia cuprinsă de panică a părăsit casele, refugiindu-se în stradă.

Al doilea cutremur s'a produs la ora 6,25; iar al treilea la ora 6,27. Aceste două din urmă însă de intensitate mai slabă.

*

Bucureşti 26. — La ora 6,20 un cutremur de pământ s'a simţit în Capitală. Pe unele locuri publicul a fost cuprins de panică. In special s'a produs panică la poşta centrală. Cutremurul a ţinut între 15 şi 20 secunde

Comunicare oficială

Observatorul astronomic al Capitalei a dat un comunicat prin care anunţă că aparatul seismografic a înregistrat la ora 6.24 un cutremur de pământ cu epicentul apropiat.

Cutremurul a fost de gradul al 4-lea, fiind însoţit de zgomote subterane. Efectele au fost puternice. Fenomenul a durat aproximativ o minută.

Vor fi dizolvate

TOATE CONSILIILE COMUNALE

şi se va reduce numărul funcţionarilor

Cîmpulung 23.—D. Mihalache, ministrul domeniilor, a declarat la clubul din Cîmpulung (Muscel) că guvernul va dizolva prin lege toate consiliile comunale; iar pînă la votarea legii, vor fi dizolvate consiliile care s'au făcut vinovate de abateri.

*

D. Mihalache a mai declarat că numărul jandarmilor va fi redus la strictul necesar. Sînt prea mult 40.000 jandarmi pentru ţara românească.

Deasemenea se va reduce numărul funcţionarilor publici, — număr ajuns astăzi la 230.000.

D. Mihalache a mai declarat că va ieftini peştele şi că nu mai e nevoie de o luptă înversunată împotriva liberalilor, deoarece aceştia au fost trântiţi la pământ.

O FUZIUNE

iorghisto—averescană sub şefia d-lui Iorga

Bucureşti 23. — In cercurile politice se vorbeşte despre o apropiată fuzi une între partidele averescan şi iorghist. E vorba ca d. Iorga să devie preşedinte activ al noului partid, iar d. general Averescu să fie preşedinte de onoare.

Ofiţerii activi

şi funcţiile administrative

Bucureşti 23.—Guvernul a însărcinat contencioasele ministerelor de interne şi de război să studieze chestiunea dacă ofiţerii activi care au ocupat funcţii administrative (ca prefecţi de judeţ, prefecţi de poliţe etc.) mai pot sau nu rămâne în cadrele armatei.

După ce se va lua avizul contencioaselor respective, se va hotărî şi asupra situaţiei d-lui general Nicoleanu, prefectul Capitalei.

PROCESUL ASASINATELOR DIN SKUPCINĂ

Belgrad 23.—Procesul deputatului Ratkici, autorul asasinatului din Skupcină, se va judeca la mijlocul lunei Decembre. Mai sînt daţi în judecată ca instigatori şi complici, Toma Popovici şi Draguşin Iovanovici.

Atentat

prin colet postal

Roma 23.— Un atentat misterios s'a produs la Torino împotriva generalului Bartholi. Prin poştă a sosit un pachet la locuinţa generalului. Cînd generalul şi soţia lui au început să desfacă pachetul, acesta a făcut explozie. Ambii au fost grav răniţi.

Afacerea optanţilor

Bucureşti 23. — S'a convenit cu ungurii ca afacerea optanţilor să se discute în conferinţa româno-maghiară, care va începe la 15 Decembrie la Abazzia (Italia).

Ciocnire de trenuri

in Cehoslavacia

Praga 23.—Lîngă Limburg un tren personal s'a ciocnit cu un tren de marfă. Ambele locomotive şi patru vagoane au fost complect sfărîmate.

Sînt 4 morţi şi 35 grav răniţi.

Ancheta a stabilit vinovăţia mecanicului trenului de marfă care n'a respectat semnalele de distanţă.

Misiţii nu sunt primiţi

la ministerul muncii

Bucureşti 23.— D. Răducanu, ministrul muncii, a declarat ziariştilor că la departamentul d'sale intrarea samsarilor este strict interzisă. Chiar s'a şi pus un afiş în acest sens.

D. Marinkovici

se retrage din guvern

Belgrad 23.— E vorba ca d. Marinkovici, ministru de externe, care suferă de tuberculoză, să se retragă din guvern. Se aşteaptă pe curând o remaniere ministerială.

Împrumutul

Bucureşti 23. — In chestia împrumutului extern, guvernul a luat contact cu reprezintanţii consorţiului străin. Dar pentru moment, încă nu-i vorba ca delegaţii bancherilor străini să vie la Bucureşti.

Sinuciderea unei fete din elita Capitalei

fiindcă a fost părăsită de amant

Ploeşti 23.— Aseară la ora 5 o impresionantă sinucidere a avut loc la Câmpina în strada Carol 46, la locuinţa d-lui Emil G. Ene, comerciant de mobile.

Ieri sosise în Câmpina venind din Bucureşti d-ra Paula Popovăţ, fiica d-lui general Popovăţ; tânără în etate numai de 30 ani, elegant îmbrăcată, ea dădea semne de agitaţie sufletească. Găzduită la d. Ene, a scris câteva scrisori şi apoi şi-a tras un glonte de revolver în tâmpla stângă. Transportată la spital, a încetat din viaţă după câteva minute.

In sacoşa sinucigaşei s'a găsit suma de 10,000 lei. Scrisorile au fost luate de procuror.

Una era adresată d-lui Orleanu, preşedinte la tribunal Ilfov, în care ruga să nu fie anunţaţi părinţii şi dădea dispoziţii de înmormântare.

Din scrisori reiese că tânăra fată şi-a pus capăt vieţii, fiindcă a fost părăsită de amantul ei, avocatul Paul Andronescu din Ploeşti.

Ninge la Braşov

Braşov 23.—In regiunea Braşov şi Făgăraş a început să ningă de ieri. Munţii sînt acoperiţi de zăpadă.

Şeful statului major

Bucureşti 25.— D. general N. Samsonovici, a fost numit prin decret regal şef al marelui stat major al armatei.

Cutremur în Turcia

Angora 23.— In regiunea Smirnei s'au produs astă noapte două cutremure de pământ, la scurte intervale. Efectele uu se cunosc.

O declaraţie a d-lui Halippa

despre suferinţele Basarabiei

Chişinău 23.—Ieri seara, a avut loc în sala soc. meseriaşilor şi a micilor industriaşi, o întrunire, la care a aziştat şi ministrul Pan Halipa.

Luând cuvîntul, d. Pan Halipa, arată că toate nemulţumirile au provenit din cauză că dela războiu încoace au fost la cîrma ţărei, persoane pentru care interesele personale au fost mai presus de cele ale ţărei.

„Din cele ce-am constatat în Basarabia pot să zic cu multă amărăciune în suflet, că loviturile ce le-aţi căpătat dela fraţii voştrii, sunt mult mai dureroase de cât acelea ale străinilor. sub care a ţi fost 100 de ani".

D. Halippa a făgăduit că va lua toate măsurile pentru ca toate cererile şi memoriile ce i s'au încredinţat, să fie îndeplinite.

Coresp.

Cu calul

dela Bucureşti la Paris

Triest 23.—Căpitanul român Bălăcescu, care face raidul călare dela Bucureşti la Paris, a plecat ieri din Triest spre Brescia şi Milano. Până acum căpitanul Bălăcescu a făcut regulat câte 70 klm. pe zi.

Noui descoperiri arheologice

în Grecia

Atena (Ceps). — Cunoscutul arheolog grec Karampolos conduce imense săpături lângă vechile palate din Theba. Zilele acestea au fost descoperite câteva urme dintre cari în una au fost găsite pietre scumpe într'o valoare considerabilă.

Un alt eminent arheolog grec, Karuzos, a descoperit în Fokida rămăşiţi de vechi temple cu numeroase obiecte sacerdotale. In încăperile dezgropate au fost găsite busturi de bronz şi diferite obiecte de aur.

Descoperirea lui Karuzos face parte din cele mai interesante făcute în ultimul timp în Grecia.

INFORMAŢII

x Din Chişinău ni se anunţă că cutremurul ue pământ s'a resimţit şi acolo astăzi dimineaţă.

x D. prefect Petrovanu a luat hotărîrea ca în nici o primărie şi nici o şcoală din judeţul nostru să nu se permită ţinerea întrunirilor.

x SPORT VE.— Duminică 25 crt. se joacă din nou matchul de championat contestat, între „Concordia» şi Spt. „Studenţesc". Cu acest match probabil că se va declara sezonul închis.

Societatea filantropică „STEAUA"

Şcoala primară şi profesională „DAVID HERZENBERG"

IAŞI, — STRADA ANASTASIE PANU No. 11, — IAŞI

Sâmbătă 24 Noembrie 1928

ORA 9 SEARA

va avea loc în localul nou amenajat

BALUL

Mascat, Nemascat, Costumat şi Necostumat

pentru acoperirea cheltuelilor de refacerea şcoalei. Comitetul

x In urma anchetei făcute de către delegaţiunea permanentă a judeţului la primăria Sculeni, consiliul comunal de acolo a fost chemat pe ziua de Luni 26 Noembrie la prefectură, pentru a da socoteală de toate actele de rea administraţie constatate la acea primărie. Dizolvarea acestui consiliu e te iminentă.

x Inspectoratul şcolar din localitate ne roagă să anunţăm că n'a luat măsura de a suspenda funcţionarea cercurilor culturale,— cum s'a anunţat într'o gazetă din localitate,— ci a intervenit la minister ca să se ia această măsura numai în timpul actualei campanii electorale.

x Vaccinul antiscarlatinos Dick, care a dat rezultate atât de bune la Bucureşti, este experimentat de serviciul sanitar al oraşului, la şcolile din localitate.

Astăzi echipa sanitară a început vaccinarea elevelor şcoalei primare de fete „Carmen Sylva".

x Duminică 18 Noembrie a. c. a avut loc la *Epitropia bisericei Armene* din Iaşi alegerea unui nou consiliu pe un period de trei ani.

A fost reales preşedinte domnul av. Cr. Mahlovici, care a condus acea instituţie timp de peste 20 ani, iar membrii în consilii au fost aleşi d-ni av. Ion Popovici şi Sava, Administrator Contabil a fost reales dl. Grigore Ştefanovici care a girat această instituţie timp de 10 ani.

ECOURI

— Mâine Sâmbătă va avea loc *Marele Bal* al şcolii filantropice „*Steaua*". Ind mnăm publicul să primească cu bunăvoinţă comisiunile, având în vedere că venitul acestui bal este destinat acoperirii cheltuelilor de refacere a şcolii. — In acelaş timp va fi un prilej minunat de a petrece admirabil.

— *Cursele Iaşi - Seuleni.* Cu începere dela 1 Decembrie, automobilele de curse Iaşi-Sculeni, ale fraţilor Piţu, vor pleca din Sculeni la ora 7 jum. dimineaţa şi din Iaşi la 6 jum. seara (din str. Vasile Conta, de lîngă prăvălia d. Aron, La doi porumbei).

„Papier Idea" pudrează şi parfumează agreabil apartamentele.

De găsit în farmacii şi drogherii

DE VÂNZARE baraştiera de prund şi nisip situată lângă gara Liteni; instalaţie Decauville, preţ avantajos. — Informaţiuni strada Lascar Catargiu 38, Iaşi. Asemenea sunt de VÂNZARE şi casele, din sus zisa stradă, cu No. 38.

PIERDUT. Subsemnatul A. M. Perlitz din Iaşi, str, C. Negri 65, pierzând adeverinţele de subscriere No. 3537 pentru 2 acţiuni si No. 3581 pentru 3 acţiuni, eliberate de Soc. Com. de Electricitate Iaşi, le declar nule şi fără valoare în mâinile oricui s'ar găsi.

PIERDUT. Subsemnatul Bernhard Marcus din Iaşi str. Const. Negri 93, pierzând adeverinţa de subscriere No. 3105, eliberate de Soc. Com. de Electricitate Iaşi, pentru 5 acţiuni, o declar nulă şi fără valoare în mâinile oricui s'ar găsi.

PIERDUT un portofel conţinând 200 lei, buletinul de populaţie, o recipisă de la Ioan Cibinschi Focşani pentru 15,000 lei. Găsitorul va primi recompensă. In orice caz le declar nule şi fără valoare în mâinile oricui se vor găsi.

WENŢEL COPP
str. Trancu 3, Iaşi

DE VÂNZARE. de ocazie, mai multe lucruri ca: o soba Godin, măsuţe de noapte şi dulap cu marmoră deasupra, un bufet etc. A se adresa Păcurari 19, la d. R. Suţu.

România
Corpul Portărelilor Tribunalului Iaşi
PUBLICAŢIUNE No. 440
Anul 1928 luna Noembrie 21

Se publică spre cunoştinţa generală că conform Jurnalului Trib. Iaşi, secţia 3-a No. 8 86 | 1928, se va vinde prin licitaţie publică în ziua de 28 Noembrie 1928, ora 10 a. m. averea mobilă sequestrată cu procesul verbal No. 2343 | 928 dela Vasile N. Ciolan la pretenţia I. D. Ştiubei avere compusă din: cir. 800 litri vin alb recolta de fân pusă în stog de pe supr. de 40 prăjini, recolta de paie de grâu de pe supr. de 2 ha. şi 2 mânzaţi.

Vânzarea se va face în Com. Bârnova Jud. Iaşi, domiciliul debitorului pe bani gata şi în asistenţa notarului respectiv.

Şef Portărel, B. Stancov
Secretar, Munteanu

Tribunalul Jud. Iaşi Secţia 3-a

Publicaţie de Vânzare

No. 8585 din 30 Noembrie 1928

Tribunalul Iaşi s. III-a, în urma raportului D-lui Jude Sindic No. 5928 | 928 a autorizat Corpul Portărelilor Iaşi, să scoată din nou în vânzare prin licitaţie publică averea mobilă a falitului Iosef Wexler din Iaşi, compusă din mobilier casnic evaluat de de expert la suma de 27.200 lei aflat în strada Cuza Vodă No. 52.

Se încunoştiinţează că vânzarea şi adjudecarea acestei averi va avea loc în ziua de 30 Noembrie 1928, ora 2 p. m. la faţa locului mai sus indicat, începându-se licitaţia publică de la suma evaluări cu facultatea d-lui Jude Sindic de a o începe şi de la o sumă mai mică, sub rezerva omologărei Tribunalului.

Dosar No. 21 | 928
Preşedinte M. Eşianu
Portărel, I. Popovici

Tribunalul Judeţului Iaşi s. III-a

PUBLICAŢIE DE VANZARE

No. 8545 din 17 Noembrie 1928

Se încunoştiinţează că Trib. Iaşi s. III-a în urma raportului No. . . . | 1928 a autorizat ca prin mijlocirea Corpului de Portărei Iaşi, să facă din nou formele de vânzare prin licitaţie publică averea imobiliară a falitului Avram Burt din Comuna Ungheni Jud. Iaşi, compusă dintr'un loc de casă în întindere de aproximativ 3000 m. p. împrejmuit cu gard de scânduri, megieşit la răsărit cu izitura lazului Glace, la apus cu ulita, la miază-zi cu imaşul satului Ungheni şi la miază-noapte cu Vas. Ghipeşciuc, evaluat de expert la suma de 22.000 lei.

Vânzarea şi adjudecarea acestui teren în întindere de 3000 m. p. va avea loc în pretorul Trib. Iaşi s. III-a în ziua de *1 Ianuarie 1928 ora 13*, începându-se licitaţia publică dela suma de 22.000 lei evaluată de expert.

Dosar No. 30 | 926
Preşedinte, M. EŞIANU
Portărel, I. Popovici

ORA 3

STAREA REGELUI ANGLIEI

PROVOACĂ INGRIJORĂRI

Londra 23. — Buletinul medical anunţă că regele George a avut ieri o zi agitată, din cauza perzistenţei febrei. Un plămân este oarecum congestionat. Dar starea nu prezintă îngriiorări.

*

Londra 23.—Agenţia „Reuter" anunţă oă aseară a fost chemat la palat Sir Stanley Hewett, medicul palatului. La ora 1 noaptea el încă nu ieşise din camera bolnavului. Peste puţin timp a fost chemat şi dr. Dawson Of Pen şi apoi un al treilea medic.

In toate cerourile se aşteaptă ou mare îngrijorare buletinul medical de astăzi.

Inspecţie oficială la graniţa Nistrului

Bucureşti 23.— D. Eduard Mirto, subsecretar de stat la interne, împreună cu un delegat al ministerului de justiţie şi un delegat al ministerului de război, va face o amănunţită inspecţie la graniţa Nistrului, pentru a cerceta cum îşi îndeplinesc datoria funcţionarii de toate categoriile.

*

Delegaţia economică a guvernului întrunită astăzi a hotărât să se acorde un credit de 80 milioane lei pentru înfometaţii din Basarabia. O sumă de 40 milioane se va da imediat prin casa cooperativelor.

Sinuciderea unui funcţionar

care a comis mari fraude

Constanţa 23.— Secretarul general al consiliului judeţean, d. M. Mironescu s'a sinucis astăzi cu două gloanţe de revolver în regiunea inimii, la loauinţa sa din str. Take Ionescu.

Mironescu era recunoscut ca un funcţionar cinstit şi conştiincios. Dar tocmai astăzi inspectorul general administrativ d. Rădulescu-Dobrogea a cercetat gestiunea lui Mironescu şi a descoperit fraude de peste un milion lei, săvîrşite cu mare abilitate. Din această pricină Mironescu s'a împuşcat. El a fost transportat la spital în **stare muribundă.**

Ştiri din ţară şi străinătate

ASPECTE

Sub regimul legalităţii

(Continuarea din pag. I-a)

dispoziţia publicului, iar nu publicul la dispoziţia bunului-plac funcţionăresc.

Ne pare bine că funcţionarii au început ss simtă care este situaţia lor; guvernul trebue să procedeze cu asprime împotriva tuturor abuzurilor aşa cum a procedat faţă de şeful siguranţei din Bălţi şi trebue să atragă atenţiunea tuturor şefilor din administraţie că nu va mai tolera nici o ilegalitate.

Cetăţenii, când vor intra într'o administraţie publică, să ştie că nu vor mai fi bruscaţi de micii satrapi din birouri; dar e o datorie cetăţenească să se aducă la cunoştinţa organelor superioare de control orice abatere — cât de mică—a funcţionarilor, pentru a nu se perpetueze un sistem nenorocit de ale cărui consecinţe am suferit atât în demnitatea noastră.

Cetăţenii să-şi facă datoria denunţând cu curaj orice abuz, de oriunde ar veni, pentru binele ţării: ilegalitatea trebue să rămînă doar o tristă amintire a regimului trecut. G. SPINA

Şantagiştii dragostei

(Continuare din pag. I-a)

Şantajiştii contemporani, sunt personagii încarcate de viguros sentimentalism. Ei cer tributuri incomplecte iubirei şi se fraudează în chipul cel mai meschin. Procedeile rămân multiple.

Cine n'a asistat la o serată urmată de dans. In special, Parisul posedă secretul acelor tangouri languroase, sau charlestoane întrerupte brusc, în care partenerii se strâng în braţe până la pierderea respiraţiei şi cad în extazuri dubioase.

Satisfacţunile incomplecte de acest soiu, sunt moneda curentă a vremurilor noastre.

Şantajul se exercită pe nesimţite, victima, (dansatoarea), consimte la o tăcere vinovată şi la satisfaţiuni de ordin sentimental. In realitate, conchide d-rul Chapotin, şantajistul iubirei e cel fraudat.

Procedee similare obişnueşte lumea modernă, în întunerecul sălilor de cinematograf, în fundul lojelor de teatru şi în atâtea împrejurări cotidiane. Paginele evocate în „Băetana" de Margueritte sunt concludente.

Şi totuşi, iubirea incomplectă chinuitoare, furişată suspect de ochii lumei, e singura pe care o concepe şi fata modernă.

Aceste situaţii şi procedeele descrise, încheie autorul, — vor duce la nevroză şi nebunie generaţiile viitoare. De aceia d-rul Chapotin cere o revenire la normal şi o aspră pedepsire a exceselor practicate în public. Teza aceasta va stârni, după cum e şi de aşteptat numeroase discuţiuni în presa străină.

I. Fr. Botez

Telegrama lui Barbu Ionescu

O simplă mistificare

D. avocat Nika Petrescu din Tg. Jiu a reclamat ministerului de interne, că telegrama publicată de ziarul «Viitorul», adresată d-sale şi semnată de aventurierul Barbu Ionescu e o mistificare grosolană.

D. Petrescu a cerut o anchetă şi trei milioane lei despăgubiri.

Libertate deplină

pentru informarea străinătăţii

D. Maniu, în declaraţiile făcute reprezintanţilor presei străine, a arătat că aceştia sânt liberi să informeze străinătatea, aşa cum vor crede de cuviinţă, fără nici o ingrădire oficială. Şeful guvernului i-a rugat însă pe ziarişti să controleze ştirile, înainte de a le transmite gazetelor.

U. E. R.

in cartel cu liberalii

Cartelul electoral dintre partidul liberal şi U. E. R. a fost încheiat ieri.

Din partea U. E. R. d. dr. Filderman va candida la Cameră pe listele liberale dela Ilfov şi Chişinău iar d. Horia Carp va candida pentru Senat pe lista liberală din Bălţi.

U. E. R. va da un manifest către evreii din toată ţara, invitându-i să voteze listele liberale.

Din Bacău

Bacău — *Intâmplare nenorocită.*—Caporalul Const. Burghelea, din Regimentul 27 infanterie, originar din comuna Secueni, acest judeţ, pe când făcea exerciţii de luptă, un camarad al său Caporalul Cojocaru, l'a rănit din întâmplare în regiunea frontală, cu un cartuş de manevră.

Numitul caporal a fost internat în spitalul comunal, dar după puţin timp a sucombat.

Bancnote false.— La Banca Naţională din localitate s'a strecurat la încasări o bancnotă falşă de 1,000 fără a i se cunoaşte proveniența.

Directorul băncei a convocat pe reprezentanţii tuturor instituţiilor bancare, dându-le explicaţiuni asupra felului cum s poate distinge bancnotele falş de o mie lei, de cele adevărate.

Politice.— Lista No. 1 a partidului naţional-liberal depusă la Trib. local, este compusă după cum urmează:

Pentru Cameră: Nicache Botez, Atta Constantinescu, Cr. Cristoveanu, prof. Leonida Dumitrescu, Mircea Canciov şi Eduard Racoviţă.

Pentru Senat: Mircea Costinescu şi Grigore Mârza, iar pentru colegiul comunal şi judeţean d. N. Botez.

Celelalte liste depuse nu au fost încă complectate.

Coresp.

SEMINARUL DE SLAVISTICA

Geografia şi viaţa economică a Cehoslovaciei

(Continuare din pag. I-a)

O ocupaţie de căpetenie a Boemilor mai ales, este creşterea porcilor din care se fabrică cele mai bune mezeluri. Centru însemnat pentru industria cărnurilor preparate fiind înseşi Praga, capitala ţării.

Tot locuitorii de la munţi se îndeletnicesc cu unele industrii ca: industria metalurgică ale cărei centre însemnate sunt Plzň şi Brno, dintre metale fiind cel mai de preţ radiul.

Silicea munţilor Cehoslovaciei a dat loc la o întinsă industrie a sticlei cu fabrici renumite la Praga; iar grafitul la o industrie a creioanelor.

Bogăţiile solului de la şes au determinat viaţa poporului cehoslovac într'un sens anumit. Cea mai intensă cultivare la şes este cultivarea sfeclei de zahăr şi a hameiului, prima dând loc la industria zahărului iar a doua la cea a berei mai ales în Boemia. Astfel populaţia Cehoslovacă este în rândul întâi industrială şi numai în al doilea rând agricolă, deci invers de cât proporţia României. In Cehoslovacia sunt 60 la sută industriaşi şi 40 la sută agricultori pe când în România sunt 90 la sută agricultori şi numai 10 la sută industriaşi din 17 milioane locuitori.

Populaţia Republicei Cehoslovace este alcătuită din Ceho-slovaci care formează ca 3/4 din numărul total al populaţiei; apoi Danezi, Ruteni, Germani, Unguri, Austriaci, iar prin Rusia subcarpatică şi Evreii care mai ales deţin în mâinele lor comerţul întregei Republici.

Fiecare din aceste naţionalităţi au religia lor; dar religia este cea romano-catolică.

*

In urma acestei conferinţe a d-rei Maria Gherasim, s'au făcut discuţii asupra ei între conferenţiară şi ceilalţi studenţi şi studente, sub conducerea d-lui profesor Bărbulescu. La aceste discuţii au luat parte mai cu seamă: d-şoara Elena Macriade, studdntă în anul al treilea, şi anii M. Panaite şi E.nil Sanc studenţi în acelaş an, Gh. Cagaţă şi N c. Cozma din anul I doiles, Ionescu Ştefan, Hazgan Aristide şi Constantinov Dim. din anul întâi.

„OPINIA"

literară şi artistică

(Continuarea din pag. I-a)

caţii literare. Apoi Sudermann a compus mai multe romane, care au obţinut frumoase succese.

Dar scriitorul se simţea atras în special de mirajul rampei şi deaceia s'a dedicat teatrului.

Astfel a scris câteva impresionante piese de teatru, dintre care cea mai populară este „Onoarea".

Când a apărut în volum această piesă, la Berlin circula mult această anecdotă: Un client intră în librărie.

Vânzătorul:—„Am onoarea".

Clientul:—„Av ţi „Onoarea"?

— „N'avem „Onoarea".

— „Am onoarea".

*

In ultimul timp Sudermann, împreună cu Hauptmann, erau cei mai iubiţi şi cunoscuţi scriitori germani. Se spune chiar că într'o seară, două teatre din Berlin, care jucau „Căminul" lui Sudermann şi „Ţesătorii" lui Hauptmann, au dovedit popularitatea egală a scriitorilor, fiecare din teatre încasând aceiaşi reţetă de 3700 mărci. In seara aceia Sudermann era foarte necăjit; dorea să triumfe şi... publicul n'a vrut.

Un succes românesc.

D-na Veturia Ghibu a fost invitată de orchestra simfonică din Berlin să concerteze acolo, absolvind un program alcătuit numai din muzică românească. D-na Ghibu este o delicată cântăreaţă de lieduri şi s'a făcut cunoscută în Germania cu prilejul unui turneu întreprins la Weimar şi Eisenach.

Având în vedere că programul nouilor concerte cuprinde compoziţii de Enescu, Bredicеanu, Drăgoi, Negrea, Alessandrescu, putem înţelege valoarea acestei propagande culturale româneşti la Berlin.

Diferite ştiri.

— *Compatrioata noastră,* actriţa Elvira Popescu a obţinut la Paris un răsunător succes în ultima piesă a lui Verneuil, Ziarul francez „Comedia" scrie că parisienii au admirat la d-na Popescu, „tezaurul ei de graţie suplă, atracţia irezistibilă a sensibilităţii picante şi farmecul ei surâzător al artei nuanţate".

— *„Papagalii"* este titlul ultimei piese a d-lui C. Râuleţ.

— *Actriţa franceză* Huguette Duflos, cunoscută mai ales din filmele de cinematograf, şi-a anunţat sosirea la Bucureşti, unde va da o serie de spectacole la teatrul „Regina Maria".

Explicaţie...

La înmormântarea unui mare milionar:

—„De ce plângi aşa de mult?. doar nu eşti rudă cu defunctul".

—„Da, tocmai deaceia plâng".

Moissi la Iaşi

Marele artist german cu renume mondial Alexander Moissi, solicitat de o revistă cinematografică românească, a consimţit să vie în turneu la Bucureşti.

Turneul va avea loc probabil în cursul lunei Februar, când Alex. Moissi va vizita şi oraşul nostru, dând aici două reprezintaţiuni.

Un cuib de desfrâu

în apropierea Iaşului

Autorităţile locale au primit un denunţ senzaţional prin care se arată că la o cârciumă din apropierea laşilor, se petrec scandaluri, orgii şi jafuri de nedescris.

La cârciuma indicată se află construită o hrubă subterană unde, în cursul nopţei au loc toate aceste destrăbălări.

Prin acest denunţ se mai arată că mulţi locuitori au fost jefuiţi şi maltrataţi în camera subterană, după care au fost trimişi acasă în costumul lui Adam.

Autorităţile au început o anchetă.

x In chestia agresiunii de la Ungheni, ni se anunţă că d. Platonov a dat în judecată pe agresorul Muscal. Reclamantul va fi apărat de d. avocat maior Gazi.

INFORMAŢIUNI

x Astăzi dimineaţă la ora 6,20 un puternic cutremur de pământ s'a resimţit la Iaşi, fiind însoţit de zgomote subterane. Cutremurul a ţinut dela 5 până la 10 secunde şi pe alocuri a mişcat lucrurile din case.

x Se confirmă ştirea publicată de noi că serbările proectate la 1 Decembrie cu prilejul împlinirii a zece ani de la alipirea Ardealului, vor fi amânate pentru ziua de 3 sau 10 Mai 1929.

Totuşi la 1 Decembrie vor avea loc serbări festive civile şi militare. Totodată guvenul anunţă că va acorda cu această ocazie amnistia în cadrele ce se vor stabili prin lege.

x Direcţia generală c. f. r. studiază chestiunea transformării acceleratului Bucureşti-Timişoara în tren rapid.

D. M. Botez a fost numit director la şcoala normală „V. Lupu" din localitate.

x *PRĂBUŞIRE.*— Ieri după amiază la orele 4 jumătate, s'au prăbuşit schelele dela clădirea fabrice „Victoria" din str. Ciornei.

Pe schele se aflau doi zidari care ucrau. Unul din ei, Anton Raindel din mahalaua Lăutari 23, a fost serios rănit. Al doilea a sărit dela o înălţime de doi metri, scăpând fără nici o rană.

x Comisia de disciplină a cefereului şi-a suspendat şedinţele până la 1 Decembrie a. c.

x Un început de incendiu s'a declarat la locuinţa d-nei Maria Botez, din str. Sf. Teodor. Focul a fost localizat la timp de pompieri.

— Aseară a luat foc o cameră a lucrătorilor care lucrează la clădirea teatrului din str. Lăpuşneanu.

O secţie de pompieri a stins focul înainte de a lua proporţii.

x D. Const. N. Ifrim ne roagă să anunţăm că s'a putut face propaganda electorală la Ungheni, fără ca să-şi peardă pălăria.

x D. prof. P. Bogdan, rectorul Universităţii ieşene, a plecat ieri la Bucureşti, fiind chemat telegrafic de Ministerul instrucţiunii.

x Aseară s'a transmis prin radio conferinţa d-lui prof. I. Petrovici despre „Filosofia lui Fichte", ţinută în Aula Universităţii noastre.

x In astăseară la Teatrul Naţional, marele succes „Fracul". In rolul principal dl. Mi. Gheorghiu.

x *Consiliul de război* din localitate a început azi judecarea procesului furtului de efecte militare din magazia Batalionului IV administrativ laşi.

Sunt inculpaţi 20 de soldaţi. Parte din ei sunt autorii furtului, iar ceilalţi au cumpărat şi vândut la rândul lor, efectele furate.

Consiliul este prezidat de d. col. Naum, acuzarea fiind susţinută de d. căp. Mădârjac.

x *In amintirea lui Gh. Cristofor.*— D. dr. Căpăţină, preşedintele sindicatului proprietarilor urbani, a primit din partea societăţii pentru Profilaxia tuberculozei, adresa următoare:

— «Avem onoare a vă ruga să bine-voiţi a primi vile noastre mulţumiri pentru suma de 1800 lei, oferită Filialei noastre, ca pioasă cinstire a memoriei lui Gh. Cristofor.

„Ar fi un nepreţuit sprijin în opera socială ce am întreprins, dacă exemplul dv. ar găsi cât mai mulţi imitatori».

Adresa e semnată de d-na Matilda Simionescu.

x I-a fugit bărbatul...-Autorităţile poliţieneşti locale, cercetează un caz cu totul deosebit. O tânără infirmiera din spitalul Sf. Spiridon, Vera Misciuc, a făcut o reclamaţie contra soţului ei, funcţionar la o fabrică din str. Ştefan cel Mare.

Soţia îşi acuză bărbatul că ar fi înşelat-o, abuzând de naivitatea ei. Ea susţine deasemenea că actul de căsătorie ar fi o simplă mistificare.

Azi funcţionarul a părăsit domiciliul conjugal, după ce a luat şi o sumă de bani.

S'a dispus o anchetă.

Campania electorală la Iaşi

Averescanii fac propagandă cuzistă?—Şedinţa dela clubul naţional-ţărănesc

Campania electorală este în toiu. Zilnic au loc atât în oraş cât şi în judeţ numeroase întruniri. Majoritatea adunărilor sunt ale guvernamentalilor.

*

Aseară a avut loc o şedinţă plenară a organizaţiei naţional-ţărăniste la clubul central sub preşedinţia Părintelui Bosie.

Au rostit cuvântări d-nii Ciobanu, Alfons Herovanu, Th. Jelea, I. Rang, dr. Bulău, prof. dr. Râşcanu şi G. Zane.

D. Rang a afirmat că fostul prefect averescan d. I. Axinte, face propagandă cuzistă la sate sfătuind pe săteni să nu strice votul pentru guvern, ci mai bine să-l dea d-lui Cuza.

*

Apoi a avut loc o consfătuire cu şefii de sectoare hotărându-se întrunirile pentru mâine şi Duminică.

Sâmbătă seara la orele 8 va avea loc o întrunire a sectorului Păcurari, în şoseaua Moara de Foc.

Duminică toţi fruntaşii vor pleca în judeţ unde se vor ţine mai multe întruniri.

*

Liberalii au avut aseară o consfătuire şi au hotărât deasemenea să ţie numeroase adunări pe ziua de Duminică în oraş şi în judeţ.

Intre altele va avea loc una la Ateneul din Nicolina.

REP.

x **Lupta contra scarlatinei a fost intensificată prin vaccinul preventiv Dick.**

Sub supravegherea domnului medic şef dr. Tănăsescu s'a început ieri campania contra scarlatinei la şcoala „V. Adamachi" unde este cel mai important focar.

x D. Gh. Adam din cartierul R. M. S. a reclamat poliţiei că aseară la orele 10 pe când se ducea spre casă, a fost atacat de femeia Isăcescu, rănit şi jefuit de suma de 1600 lei.

Poliţia cercetează.

x *Un parastas.* — Zilele acestea împlinindu-se 15 ani de la încetarea din viaţă a aceleia care a fost Maria Econom C. Ştiubeiu, se va oficia pentru ea un parastas la comitirul Eternitatea, Duminică 25 c. ora 11 jum., la care sânt rugate a asista rudele şi prietenii.

x *Producţia Conservatorului.* Duminică 25 Noembrie la ora 3 p. m. va avea loc prima producţie a elevilor conservatorului de muzică şi arta dramatică, în localul şcolii. Programul bogat şi interesant este o chezăşie pentru reuşita producţiei.

x Doctorul BRENER, *specialist mamoş,* boli de femei, consultă dela 2 până la 6 p. m.

x Locuitorul C. Toma din Ţiganaşi, venind cu căruţa pe şoseaua Nicolina a dat peste femeia Aneta Popovici din partea locului, provocându-i leziuni.

x Duminecă 25 Noembrie biserica Lozonschi va serba hramul Sf-ta Ecaterina. Consiliul parohial invită pe credincioşi a lua parte la serviciul divin.

Sâmbătă la vecernie se va oficia sfinţirea litiei urmată de un acatist al Sf. Mare Mucenite Ecaterina.

x *Expoziţie agricolă.*— D. Tulcheria, conferenţiar avicol la fermele statului, a sosit azi în localitate. D-sa a avut tot azi o întrevedere cu d. Rusovici, preşedintele camerei agricole pentru organizarea unei expoziţii agricole şi a unei crescătorii model de paseri, în localitate.

x D-na profesor dr. Puşcariu va începe cursul seu de oftalmologie, în ziua de Luni 26 Noembrie.

Inceperea cursurilor de farmacologie a fost amînată pentru 30 Noembrie.

x D. dr. Crăciunescu, şef de laboratoriu, s'a înapoiat în ţară, dintr o lungă călătorie, făcută în ţări străine, în cercetări ştiinţifice. D. dr. Crăciunescu este un fost asistent al d-lui profesor dr. Ciucă.

DISTRIBUIREA cărţilor de alegător

Obligativitatea fotografiilor

Judecătoria Ocol. I Mixt Iaşi, aduce la cunoştinţa alegătorilor pentru Camera şi Senat din Disp. 2 şi Disp. 4 care fac parte din Circ. acestei judecătorii, că distribuirea Cărţilor de alegători se va face la judecătoria Ocol. I Mixt Iaşi strada Sf. Andrei 7, cu începere de la 26 Noembrie a. c. în fiecare zi de la 8—12 şi 2 6 p. m. precum urmează:

Cei care încep cu literele A. şi B. la 26 Noembrie C. şi D. 27 Noembrie, E. şi F. 28 Noembrie, G. şi H. 29 Noembrie, I. şi J 30 Noembrie, K. L. 1 Decembrie, M. N. 2 Decembrie, O. P. 3 Decembrie, Q. R. 4 Decembrie, S. T. 5 Decembrie, U. V. 7 Decembrie şi Z. 8 Decemb.

Se atrage atenţiunea alegătorilor că fie care vor trebui să aducă fotografia sa format mic, spre a fi lipită pe carte conf. art. 18 din legea electorală, cunoscând că sunt nule cărţile de alegători care nu poartă fotografia titularului.

Asemeni vor mai prezinta şi buletinul dela biroul populatei pentru stabilirea identităţii.

Totodată se mai aduce la cunoştinţă că conform art. 19 din legea electorală nu se mai distribue nici o carte de alegător în ziua ce precede alegerilor, adică în ziua de 11 Decembrie în nici în ziua alegerilor.

Magazinul Universal

„RATA"

str. Gh. Mârzescu 34

Fiind bine asortat cu: Imbrăcăminte, Incălţăminte, Manufactură, Tricotaje etc etc. vinde cu **preţuri reduse** şi **plătibil în rate lunare.**

Convocare

Epitropia Fondaţiunilor Ghisela şi Arnold Weinrauch"

IAŞI

In conformitate cu art. 19 din statute, avem onoare a ruga pe D-nii Membrii, Donatorii şi Cotizanţi i Societăţilor pentru distribuire de lemne la săraci şi Dispensarul pentru sugaci, de a lua parte la Adunare Generală ce va avea loc Duminică 2 Decembrie 1928 ora 10 dim.-neaţa în localul propriu din str. Anastasie Panu No. 20, la ordinea zilei fiind următoarele chestiuni:

1) Darea de seamă a activităţii societăţilor.

2) Aprobarea bilanţului şi a contului de gestiune.

3) Descărcarea Consiliului de Administraţie de gestiunea sa.

4) Alegerea a 3-5 cenzori, şi cenzori supleanţi.

5) Aprobarea Budgetului pe anul 1928 | 29.

In caz că la 2 Decembrie nu se va întruni numărul suficient de membrii, Adunarea generală se consideră de drept amânată pentru ziua de 9 Decembrie a. c. aceiaşi oră, în acelaş local şi cu aceiaşi ordine de zi, când se vor lua deciziuni, indiferent de numărul membrilor prezenţi.

Epitropia Fondaţiunilor Ghizela şi Arnold Weinrauch

Preşedinte, Arnold Weinrauch

DOCTOR

N. L. Birnberg

Specializat la Paris

Boli interne, boli de femei Naşteri

Tratamentul bolilor de inimă, plămâni

Curenţi de înaltă Frecvenţă

IAŞI—STR. CUZA VODA No. 1 (vis-a-vis de Farmacia Jelea)

Consult. 10-12 a. m. şi 3-7 p. m.

Pentrusăraci zilnic gratuit.

V. G. Vrânceanu

AVOCAT

s'a mutat în

Str. Păcurari No. 50

Dr. G. Sava-Goiu

s'a mutat în str. Vasile Conta No. 26 (din str. Lăpuşneanu), Consultaţi pentru

BOALE DE OCHI

2 4 p. m., în zilele de lucru.

ANUL XXV No. 6460 — 3 LEI EXEMPLARUL — DUMINICA 25 NOEMBRIE 1928

UNIVERS[ITATEA] -IA[ȘI] — Biblioteca Universității Loco

[ABO]NAMENTE
pe un an
6 luni
[3] luni

OPINIA

ZIAR POLITIC COTIDIAN

ANUNCIURI
se primesc la toate
Agențiile de Publicitate
și la
Administrația ziarului
Iași—Str. Gh. Mârzescu 17

Cel de al doilea partid de guvernământ

Ne aflăm, fără îndoială, la o importantă răspântie a vieții noastre politice. De felul în care noul guvern va ști să se achite de obligațiunile pe care și le-a luat, în timpul celor zece ani de opoziție, se leagă întreaga structură viitoare a vieții politice românești.

Rațiunea nu joacă, firește, de cât un rol cu totul neînsemnat în manifestările acestei vieți. Forțele colective caracteristice evoluțiunei democratice, care cele de mai multe ori predomină viața publică a popoarelor, sunt oarbe și neastâmpărate.

Aceste forțe sunt mai ales greu de stăpânit, la popoarele cărora le lipsește acea solidă experiență pe care o procură un lung trecut de libertăți cetățenești,—experiență care limitează oscilațiunile manifestării poftelor și a dorinței maselor.

La popoarele lipsite de tradiție politică, oscilațiunile acestor manifestațiuni ating uneori însemnate amplitudini. La aceste popoare, formulele magice ca: „legalitate", „cinstită administrație", „oameni noi în conducere" etc. rezumă suprema cumințenie în conducerea țării.

La astfel de popoare, votul reflectează nu opinia, ci nemulțumirea alegătorului; iar conducerea o au nu elitele intelectuale și morale, ci agenții electorali, politicianii timpurilor de față.

La aceste popoare coexistența unei infinități de grupări politice, gata a se întrece în promisiuni, pentru a capta voturile alegătorilor, constitue o adevărată fază critică a vieții lor.

Inchegarea a două mari partide politice, care să alterneze la conducerea țării, rămâne din această cauză pentru aceste popoare singura soluție capabilă a nu ascunde mulțimei adevăratul ei interes.

*

Fără a avea pretenția de a ceti în cartea destinului, putem totuși afirma de pe acum, că actuala guvernare național-țărănistă nu va duce la o lămurire a situațiunei noastre politice, din acest punct de vedere.

Decepție, pe care o va aduce această guvernare, în rândurile celor ce au așteptat de la guvernul d-lui Maniu suprema lecuire a tuturor suferințelor, nu numai din cauza imposibilității în care se va găsi acest guvern de a soluționa gravele probleme ale guvernării de astăzi, dar și din cauza conflictului care se intervede clar de pe acum că va izbucni între cele două mentalități, care stăpânesc partidul d-lui Maniu: acea țărănistă și acea specifică ardeleano-takistă,— nu va fi de sigur de natură a îndrepta masele electorale înspre două partide puternice: Decepția guvernărei național-țărăniste va ține trează încă multă vreme în mintea mulțimei, iluzia că salvarea va veni tot de la acei ce n'au guvernat niciodată.

Diferitele grupări politice, actuale sau viitoare, vor continua a exista și încrederea maselor se va îndrepta către acele grupări care vor ști să închidă într'o formulă suficient de simbolică pentru a satisface misticismul inerent firei simpliste a săteanului nostru, întregul lor crez politic.

Jurămintele pe steaguri și pe cruci vor ajunge să joace în viitor un important rol în viața noastră politică. Ele nu vor dispărea și se poate întâmpla că tocmai acele minorități, care au avut mai mult de suferit de pe urma acestor juraminte, să aibă a se căi cele dintâi, de încrederea pe care unele pături ar vrea să o acorde astăzi guvernului Maniu.

M. A. BADAREU

ASPECTE

Jos legea Mîrzescu!

Un comunicat al Comisiei locale a sindicatelor protestează împotriva unui abuz polițienesc: s'a confiscat manifestul muncitorilor de la R. M. S. prin care cereau îmbunătățirea soartei lor și se plângeau de unele nedreptăți.

Nu știm cine e autorul confiscării, dar așteptăm ca prefectura poliției ieșene să revie neîntîrziat asupra acestei măsuri samavolnice și să sancționeze drastic pe funcționarul care a păstrat încă apucăturile și mentalitatea de sub regimul arbitrarului și lașității liberale.

Muncitorimea a suferit întotdeauna din partea oligarhiei și este o datorie primă a guvernului actual, care afirmă că este al democrației, să nu tolereze continuarea practicelor de altădată pe cari membrii chiar și guvernului le-au experimentat adesea personal cînd erau a opoziție.

Dar, cu acest prilej, e locul să facem o cerere dreaptă: să se abroge legea Mârzescu zisă pentru reprimarea unor infracțiuni la ordinea publică; liberalii cari au urmărit întotdeauna cu ură și înverșunare muncitorimea, la un moment dat au găsit de cuviință să complecteze codul penal cu o lege scelerată făcută numai contra clasei muncitoare și aplicată îndeobște numai ei.

Această lege nu poate rămîne în vigoare, codul penal are suficiente sancțiuni pentru orice delict, el garantează cu prisosință posibilitatea de menținere a ordinei în stat, ca să mai fie nevoe de legea Mârzescu elaborată intenționat în scopu de a persecuta muncitorimea.

Desigur că polițistul care a confiscat manifestul lucrătorilor dela R.M.S., a făcut acest gest bazat pe textul legei Mîrzescu; ori, această lege contrazice în mod flagrant dispozițiile Constituției, ea conținînd o lungă serie de atentate la libertatea individuală, a scrisului, a dreptului de întrunire, toate garantate de pactul nostru fundamental.

Legea Mârzescu este copiată după legile infame ale regimului fascist, ea este o lege de măsuri excepționale care trebuia suprimată odată cu cenzura și starea de asediu; printre cele dintîi acte ale parlamentului, trebue să fie abrogarea acestei legi ticăloase care a dat posibilitate organelor polițienești să suprime orice revendicare a proletariatului, să înăbușe orice manifestare a democrației.

Actul polițistului care a confiscat manifestul muncitorilor dela R. M. S.,—a doua zi după desființarea stărei de asediu și a cenzurei—dovedește că au rămas încă multe lacune în normalizarea vieții noastre publice; una din marile lacune poate fi îndepărtată prin abrogarea legei scelerate a răposatului Mârzescu.

Așteptăm un răspuns autorizat la această cerere justificată.

G. SPINA

1 an de la moartea

lui Ion I. C. Bratianu

S'a împlinit un an dela moartea marelui barbat de stat Ion I. C. Bratianu.

Pentru faptele lui naționale, țara îi va păstra o amintire veșnică.

Astăzi, în toate orașele Romîniei se oficiază servicii religioase pentru odihna sufletului marelui colaborator al Regelui Ferdinand.

Din toată lumea

Pe stradă, în costumul lui Adam.—Un caz nostim s'a întâmplat de curând la Viena. Făcând baie, un detectiv a zărit în apă pe un cunoscut pungaș Anton Czuder, urmărit de mult timp de poliția austriacă. Detectivul a încercat să dea alarma. Dar banditul a sărit din apă și a inceput să fugă pe străzi în costumul sumar al strămoșului biblic. Polițistul, în acelaș costum simplist, s'a luat după pungaș. Lumea de pe stradă credea că sunt doi nebuni evadați din ospiciu.

Femeile rușinate se refugiau în localuri, crezând că e vorba... de vreo dramă conjugală, soțul urmărindu-l pe amant. Dar la sfârșit, lucrurile s'au lămurit. Detectivul l-a prins pe pungașul Czuder; în schimb însă a primit o pedeapsă morală, fiindcă s'a dovedit nedibaci, provocând un spectacol public împotriva bunelor moravuri.

*

Moda masculină.—Cizmarii din America au lansat pentru bărbați moda pantofului colorat la fel cu haina. Astfel la o haină verde, bărbații poartă ghete verzi. Și sclavii model se supun cu plăcere...

*

Bacteria frigurilor galbene.—Din Berlin se anunță că profesorul dr. Kuczynski a descoperit microbul frigurilor galbene. Profesorul, fiind el însuși bolnav în ultimul timp de friguri, a putut cerceta cauzele maladiei, cu meticulozitate și atenție.

Astfel doctorul Kuczynski arată că microbul frigurilor galbene este o bacterie, care deabea urmează a fi studiată în amănunțime.

*

Fecioară la 84... ani. — La Boma (Congo belgian) a murit de curând o femeie în vrâstă de 84 ani. Moartea părând suspectă, autoritățile belgiene au ordonat autopsia. Cu acest prilej s'a constatat că bătrâna Elise Freiick era fecioară.

Un miracol al secolului nostru.

*

Pentru libertatea fumatului. — La Paris a avut loc un congres organizat de „Liga pentru apărarea fumătorilor". S'a discutat în special despre libertatea fumatului în sălile de spectacol. Antrepenorii de cinematografe au cerut cu energie să se respecte obiceiul de a se fuma liber în sală, căci altfel clientela cinematografelor se reduce la jumătate.

Intr'adevăr, omul pătimaș de tutun, cu greu se poate lipsi de țigară într'un ceas de spectacol.

„OPINIA" LITERARA ȘI ARTISTICA

Cum ajungi scriitor...

Ai citit câteva ziare străine, ai consultat câteva cărți franceze și nu știu cum, simți apoi pulsând în tine un neînfrânat talent de scriitor! Te așezi deci la masa de scris și începi un mare articol, fără să știi ce va conține și cum se va sfârși. E suficient doar să scri că Taine afirma așa, Tolstoi credea așa, Shakespeare gândea cutare și La Rochefoucauld spunea cutare (sânt multe cărți cu maximele autorilor celebri, de mare folos în acest scop).

Odată articolul apărut într'o publicație, cititorii rămân extaziați de cultura ta. Astfel prinzi curaj și tipărești imediat un volum, din care bine 'nțeles nu trebuie să lipsească la sfârșit o vastă bibliografie. Apoi cerșești recenzii pe la toți cronicarii ziarelor, te lansezi repede și te crezi un scriitor însemnat al timpului. Prin politică și fuste poți fi chiar numit profesor universitar, privești lumea de sus, dai sfaturi și directive tuturora. Intr'un cuvânt, ai ajuns o personalitate.

i. b.

FAPTE

Enescu în Polonia.

Maestrul George Enescu a dat zilele trecute câteva concerte în Polonia, în orașele Varșovia, Cracovia și Posnan. Marele violonist român a fascinat publicul polonez. Ziarele de acolo îi consacră coloane întregi cu articole extrem de elogioase semnate de personalități din lumea muzicală.

(Continuarea în pag. IV-a)

Centenarul lui Schubert

Pelerinajul la monumentul din Viena al marelui muzician Fr. Schubert cu prilejul împlinirii a o sută ani de la moarte (18 Noembre 1828).

Actualități politice

Iarăși carlismul

La clubul liberal din Pitești, d. Vintilă Brătianu a făcut un expozeu politic.

Intre altele, d. Brătianu a ținut să constate că partidul național-țărănesc a rămas în „echivoc" în chestia constituțională, fiindcă n'a înfierat ultima aventură a exprințului Carol. Din această pricină, d. V. Brătianu crede că șefii național țărăniști păstrează încă legături cu fostul prinț; și de aceia partidul liberal trebue să stea strajă ca să apere ordinea dinastică stabilită.

Noi credem că tema d-lui Vintilă Brătianu este cel puțin prematură. Numai dupăce vor cădea în opoziție și vor posti un timp mai lungușor, național-țărăniștii se vor gîndi la ceva carlism.

Se știe că partidele noastre sînt „revoluționare" numai în opoziție.

Te pomenești că înșiși liberalii ar deveni carliști, dacă s'ar prelungi prea mult actuala guvernare a d-lui Maniu.

Durata guvernării

Tot la Pitești, d. Vintilă Brătianu și-a exprimat îndoiala dacă guvernul Maniu va trăi pînă la Paști.

Chiar atât de puțin? Nu-i posibil.

Trebue să treacă macar serbările alipirei Ardealului care vor avea loc abia la 10 Mai..

X.

Pângărirea Bisericii

Pentru I. P. S. S. Mitropolitul Pimen

Odată cu febra electorală, a cuprins pe unii buni creștini, dar și mai buni și fără scrupule politiciani, o dragoste subită și suspectă pentru Biserică.

Pornesc în propagandă electorală. Nimic de zis. E dreptul lor; mai ales că propaganda e liberă.

Dar, vedeți, libertatea aceasta trebuie să fie condusă și de puțin bun simț. In Iași citesc că au hotărât fruntașii politici să nu se atingă de Școală. Admirabil! In unele județe însă, printre cari se numără și jud. Fălticeni, acest bun simț le-a lipsit totdeauna unor politiciani. Ei se slujesc de Biserică pentru propaganda lor. Țin predici.

Știu că în Biserica ortodoxă numai preotul are dreptul să țină predici. E lăudabil când și cărturarii o fac; dar e profund reprobabil când o fac în timpul și cu prilejul campaniei electorale și *numai* atunci.

Ce să mai creadă țaranul despre Biserică, predică și preot? Și Inalții Chiriarhi se mai miră de răspândirea sectelor?

Și se mai plâng? Să intervină și să interzică I. P. S. S. Mitropolitul ținerea orcărei predici în Biserică în timpul campaniei electorale. Măcar atâta să nu mai pângărească învechiții politiciani!

Prof. Virgil Tempeanu
Falticeni

CRONICA DRAMATICĂ
de Wratislavius

Sala Elisabeta:

Turneul Teatrului de Artă din Moscova

„Sărăcia nu'i rușine" (Ostrowski)
„Cadavrul viu" (Tolstoi)
„Azilul de noapte" (Gorki)

In colindarea ce-o face de o bucată de vreme **Ansamblul** *Teatrului de Artă din Moscova*, prin țările Europei, unde fără excepție a înregistrat mari și neobișnuite succese, în această colindare a intrat și țara noastră. Cum de-au putut obține «bolșevicii» aceștia permisiunea de a călca hotarul României-Mari înainte de-a fi fost reluate... relațiile diplomatice, rămâne pentru noi o enigmă, pe care francamente vorbind nici nu ne batem capul s'o dezlegăm. Cel mult, să mulțumim de aci „puternicilor" care îngăduind artiștilor dela *„Teatrul de Artă din Moscova"* să vină în țară la noi, ne-au oferit și nouă prilejul de a ne îmbogăți sufletul cu o colecțiune de impresiuni artistice de cea mai rară calitate.

Pentru aceasta acordăm toată gratitudinea aceluia (sau acelora) care ar fi putut să puie bețe'n roate grupului de actori veniți cu dăsagii plini de *„ne mai văzut"*.

Am subliniat cuvântul, deși este vorba de piese cunoscute și răscunoscute. De pildă: *«Azilul de noapte»*. Cine nu l'a văzut reprezentat pe scena noastră? Și cine n'a văzut *Cadavrul viu*, pe care afară de *Manolescu* l'a mai prezentat și unicul, neîntrecutul *Moissi*. Deci —cum am spus, lucrări foarte cunoscute. Atunci, cum rămâne cu afirmația de *«nemai văzut»*? Aici este marea taină și aici abia începem să ne apropiem de arta oaspeților, care au stat trei zile'n mijlocul nostru.

Mai întâi, o remarcă:

In ultimii ani, în perioada de după război, literatura rusă a căpătat predominanța în toată lumea. Un fel de compensație pentru destrămarea complectă și continua frământare ce dăinuește încă în împărăția vecină.

Literatura dramatică rusă, ocupă un mare loc în repertorul tuturor teatrelor de calitate. Unele din aceste teatre au înscrise multe lucrări de valoare

(Continuarea în pag. IV-a)

Inainte de premieră

„Cyrano de Bergerac"

Câteva amănunte asupra piesei. — O întâmplare a lui Rostand.— Ce ne spune interpretul principal.

Pentru Luni 26 Noem. scena noastră ieșană pregătește premiera piesei *„Cyrano de Bergerac"* ce de câțiva ani e înscrisă în repertoriul teatrului și din lipsă de fonduri nu s'a putut juca încă.

Pe lângă cheltuielile ce necesită montarea, piesa mai are nevoie de extrem de multe repetiții, pentru a putea fi pusă la punct. Numai printr'o muncă încordată, artiștii noștri au reușit ca în minimum de timp să realizeze un spectacol, ce se speră că va face cinste scenei noastre.

Piesa e atât de cunoscută publicului, încât e de prisos de a mai vorbi despre ea.

Ne vom mărgini doar să dăm câteva amănunte, ce vor interesa pe cetitori.

*

Piesa s'a jucat pentru întâia oară în 1897 la Teatru Porte Saint Martin, din capitala Franței. A fost cel mai mare succes ce l'a cunoscut Parisul.

La premieră însuși Rostand s'a îmbrăcat și a condus figurația. Când s'a aflat acest lucru, a fost o adevărată senzație.

In 1912, piesa s'a reluat cu Le Bargy, dar a fost o cădere atât de mare pentru societarul comediei Franceze încât a fost silit să plece pentru un lung turneu în America.

La noi în țară a fost jucată pentru întâia dată de către un ansamblu francez sub conducerea artistului D'Aragon.

Inainte de război, Direcția Teatrului din București a instituit un premiu pentru cea mai bună traducere a piesei *„Cyrano"*. Natural că acel care a tradus: *„Martira"* și *„Prințesa 'ndepărtată"*, era indicat să fie câștigătorul premiului.

După o muncă încordată de ani, poetul M. Codreanu, a îmbogățit literatura noastră cu măiastra traducere a lui „Cyrano".

De vorbă cu interpretul principal

—„Luni seara îmi voiu împlini visul...— ne spune d. A. Ghițescu.— Visul întregei mele cariere artistice. De șase ani de zile port acest rol în sufletul meu... L'am plimbat pretutindeni. Am văzut piesa la Paris. Am asistat la mai multe spectacole, să-mi pot lua note. E cel mai amplu rol. N'are margini și oferă unui artist cel mai vast câmp... E rolul ce n'admite o linie mijlocie. Ori te înalți, ori cazi... Iți închipui emoția ce-o am...

Pe lângă că voiu interpreta rolul principal, Direcția mi-a încredințat și direcția de scenă.

Actorii noștri n'au ajuns pentru enorma distribuție, așa că

(Continuare în pag. IV-a)

La Marele Magazin de Muzică, Maşini de Cusut, Articole de Vănătoare şi Tăioase

„DOINA"

Iaşi, str. Cuza-Vodă 83

(Palatul Braunştein)

Au sosit Maşini de cântat

„ODEON"

ultima perfecţiune, care au făcut senzaţie în toată lumea, precum şi ultimele noutăţi în plăci „Odeon" şi anume:

Carmela, Lolita, cîntate de ONOFREI Bariton Opera Română,

Cântecul de Leagăn, Măi Crâşmare Neculai, de Lupescu,

Ramona, Creola şi „Tu ştii" de Pagoni.

Vánzare în Rate

Societatea filantropică „STEAUA"

Şcoala primară şi profesională „DAVID HERZENBERG"

IAŞI, — STRADA ANASTASIE PANU No. 11, — IAŞI

Astăzi Sâmbătă 24 Noembrie 1928

ORA 9 SEARA

va avea loc în localul nou amenajat

BALUL

Mascat, Nemascat, Costumat şi Necostumat

pentru acoperirea cheltuelilor de refacerea şcoalei. Comitetul

S'a deschis Magazinul de manufactură

Ville de Paris

sub Hotel Continental

fiind bine asortat cu stofe, mătăsuri, lenjuri, pânzărie, etc.

Cu mare Atenţiune ! !

Faţă de împrejurările vieţei, tot omul îndiferent de etate, clasă sau profesie, are greutăţi de înlăturat şi dorinţe de realizat. Incepând din şcoală, să studiezi uşor, să nu uiţi, la examen să nu te intimidezi. Ca tineri să nu suferi consecinţele dragostei, să fii iubit (ă) de cine doreşti, să cunoşti aceste secrete în viaţă. In căsătorie să ai linişte, să înlături nemulţumirile, invidii etc. Să nu sufere nimeni de tulburări nervoase, să se înlăture defectele ca; gelozie, ambiţie etc. Să nu sufere de idei fixe care duce la neurastenie, sinucideri şi fapte nesocotite. — Să influenţeze pe cine doreşte prieteni, camarazi, inferiori, superiori; în profesie, afaceri, etc. Să reuşeşti mai uşor în cele dorite. — Oricine va putea reuşind acestea, va deveni o putere *Magnetică, Spirituală*. Tot omul o posedă, dar să afle secretul şi să înveţe cum să exercite.

Prin noua lucrare apărută, din experienţe şi practică de Magnetismul Spiritual, oricine va învăţa uşor. Lucrare completă cu exemple, explicaţii, teorii, lecţii şi reţete clare — 3 volume. — *Evoluţia Omenirei, Minunile Omenirei* şi cheia Ocultistă, plus Secretele magiei şi altele. Dacă nu e nevoie să fiţi Spiritişti, dar e nevoie să ştie oricine pentru motivele de mai sus. — De vânzare la librăriile: Socec, Ionescu, Invăţătorul Român, Vasile Alexandri pe strada I. C. Brătianu şi la autor:

Spiritist Săvescu strada Albineţi No. 22, Iaşi

Vechiul şi renumitul Magazin Universal

„RATA"

Iaşi, str. Gh. Mârzescu No. 34 Iaşi

In vederea sezonului de toamnă şi iarnă este bine asortat cu tot felul de mărfuri ca: **Imbrăcăminte, Incălţăminte, Manufactură, Tricotaje**, etc. pe care le vinde cu **preţuri convenabile plătibile în rate lunare şi fără dobândă.**

Agenţi

serioşi, se caută spre imediata angajare, Post de viitor.

Inf. „România" Soc. An. de Asigurare G-le. str. Strâmbă No. 11

Mulţumire publică

Aduc pe această cale vii le mele mulţumiri d-nei Dr. Aneta Sosenthal, directoarea Maternităţei Israelite, care cu mult devotament şi rară conştiinciozitate a asistat pe soţia mea în timpul facerii.

O recomand tuturor suferinzilor.

CAROL GOLDENBERG

Interesant

pentru Domnii Avocaţi

Vol. V din Codul General al României de Hamangiu.
Vol. II din Alexandresco Civil
Vol. III p. I " "
Vol. V " "
Vol. X " "

Se caută de către Librăria Socec Iaşi plătindu-se preţ dublu.

DOCTOR

Isac Avram

specializat la clinicile din Pavia, Milano şi Genova

Boli interne, Sifilis, Venerice Băi de lumină (Phototherapie) *Raze* Ultraviolete, *Raze* Infraroşii. *Diathermie, Electrotherapie:* tratament electric prin curent galvanic, faradic, de înaltă frecvenţă, sinusuidal; endoscopie, cauterizare, masaj vibratoriu, băi hidro-electrice, etc.

strada Costache Negri No. 10 vis-a vis de Farmacia Zfass (Esculap).

Consult. 8-10 a. m., 3-6 p. m.

In jurul accidentului de vânătoare

de lângă Ungheni

Astăzi dimineaţă a fost adus în localitate, săteanul S. Ticu din com. Rădeni-Iaşi, care a împuşcat mortal la o vânătoare, lângă Ungheni, pe vânătorul T. Helciuc.

S. Ticu şi-a recunoscut fapta, însă arată că această crimă s'a întâmplat atât din imprudenţa sa cât şi a tovarăşului său. Ticu simţise că într'un tufiş era ascuns un epure, şi cu arma la ochi, aştepta ca animalul să iasă din ascunziş. Nenorocirea a făcut însă că tocmai în acelaş moment în care epurele a părăsit tufişul iar vânătorul a tras asupra lui, Helciuc a trecut prin acel loc, şi a fost lovit de alicile armei lui Ticu.

Arestat, criminalul va fi înaintat parchetului după amiază.

Din Sculeni

Cutremur de pământ. — Eri dimineaţă la ora 6,25 un puternic cutremur de pământ s'a resimţit la noi şi a fost însoţit de zgomote subterane.

Cutremurul a ţinut 8 secunde, şi mulţi oameni au părăsit casele şi-au fugit în stradă, iar unele obiecte în case au fost răsturnate.

Scandaluri.—In fiecare Duminică şi Marţi (zi de târg) se desfăşoară la noi mari bătăi între oameni beţi. Marţea trecută, scandalul a luat aşa proporţii, încât negustorii au închis prăvăliile. Dar sergenţii de stradă cari se aflau la faţa locului, nici n'au intervenit ca să lichideze bătăile.

Atragem atenţia d-lui primar, rugându-l să intervie ca sergenţii să se ocupe de ordinea publică.

Naum Gr.

Dr. M. Sharristh

Boli interne şi de copii

s'a mutat în

strada Sf. Lazăr No. 72

(prin str. Palat)

Consult. 8—10, 2—4, 6—8

DOCTOR

Natalia Schleier

de la clinica din Viena

Specialistă în boli de femei şi copii, Naşteri

Consult. 2—6 p. m.

s'a mutat str. Păcurari 21

PIERDUT buletinul biuroului de populaţie, livretul de lăsare la vatră No. 776, extractul de naştere precum şi diferite chitanţe. Le declar nule şi fără valoare în mâinele ori cui s'ar găsi.

CONSTANTIN ASMARANDEI str. Elena Doamna 54

PIERDUT 2 buletine ale biroului de populaţie, eliberate de că re comuna Ustia Jud. Orhei, pe numele M. Sava şi de com. Lungani jud. Iaşi pe numele Ileana Cazacu precum şi libretul de armată pe numele M. Sava. — Le declar nule şi fără valoare în mâinile oricui s'ar găsi.

MARIŢ SAVA str. Trei Calici 5

SOCIETATE DE ASIGURARE veche şi bine introdusă caută un agent activ. A se adresa la ziar.

DE VÂNZARE una maşină de cizmărie de roctuit în str. I. Creangă No. 26 (Tătaraşi) la El. Mânjescu.

DE VÂNZARE, de ocazie, mai multe lucruri ca: o soba Godin, măsuţe de noapte şi dulap cu marmură deasupra, un bufet etc. A se adresa Păcurari 19, la d. R. Suţu.

DOCTOR

Dora Coslowsky

MAMOŞ

de la clinicile din *Paris* şi *Montpellier*

BOLI DE FEMEI, NAŞTERI

Consult. 3—6 p. m.

Strada Cuza Vodă No. 16

O nouă tragedie familiară

în Andrieşeni (Iaşi)

Cinci copii rămân orfani, iar unul se sinucide

Prefectura de judeţ a fost înştiinţată despre o nouă zguduitoare nenorocire, depe urma căreia a fost distrusă o familie a familie a unui gospodar din judeţul nostru.

Un oămin distrus

In com. Andrieşeni-Iaşi trăia de mai multă vreme familia săteanului Blaj Paşâncu compusă din părinţi şi cinci copii. Gospodar cinstit, Blaj Paşâncu îşi cultiva petecul său de pământ, îndestulând cu puţinul pe care îl avea ce'e cinci guri ale copiilor săi.

Dar anul trecut o boală nemiloasă a răpit copiilor pe Paraschiva, mama lor. De atunci în căminul lui Paşâncu, modest dar curat întreţinut, pătrunse mizeria şi sărăcia.

Săptămâna trecută, nefericitul Blaj Paşâncu zdrobit sufleteşte, fu răpus de boală.

Micuţii copii au rămas cu totul singuri...

Un copil se sinucide

Elena, fica cea mai mare a lui Paşâncu, în vrâstă de numai 15 ani, a rămas să conducă mai departe gospodăria pe care părinţii ei abea o puteau întreţine.

Dar lipsurile şi mizeria nu mai putură fi suportate de către nefericita orfană; şi aceasta se hotărî să-şi pue capăt zilelor.

Elena şi-a pus capăt chinuitoarei vieţi alaltăieri, când, după ce a făcut focul într'o odae în care s'a culcat singură, a astupat soba, şi s'a culcat.

In zorii zilei, nefericita copilă a fost găsită moartă, otrăvită fiind de gazurile eşite din sobă.

*

Ceilalţi patru copii: Aneta, Profira, Ilie şi Duţa, între 12 şi 8 ani, au fost găsiţi dimineaţă plângând lângă cadavrul surorei sale.

Doi săteni din Andrieşeni, au adus la Iaşi pe copiii oropsiţi de soartă, şi au cerut prefecturei de judeţ ajutorarea lor.

Prefectura a trimis Ministerului Ocrotirilor sociale o adresă prin care roagă ca cei patru orfani să fie internaţi într'o colonie din ţară.

INFORMAŢIUNI

x *Un furt* a fost comis astă noapte la locuitorul P. Cuturine din com. Sculeni (Iaşi).

Răufăcători au pătruns în casă prin ruperea gratiilor de la fereastră, şi au furat 30 m. postav, precum şi diferite alte obiecte de preţ.

In legătură cu acest furt, a fost arestat individul I. Căşărianu din Sculeni, bănuit că este unu, dintre autori.

x Ministerul Instrucţiunii a hotărât să participe la opera de ajutorare a regiunilor înfometate. In acest scop se va dispune ca elevii tuturor şcolilor să contribuie cu câte un leu pentru ajutorarea înfometaţilor.

x Eri după amează, a avut loc în satul Aroneanu, deshumarea cadavrului Frăsina Zamfirescu, deoarece se bănuia că tatăl ei ar fi ucis-o în bătăi şi ar fi obţinut apoi tăcerea autorităţilor.

Autopsia făcută de d-na dr. Maria Ropală a stabilit însă că fata fusese lovită de copita unui cal în coapsa dreaptă, ceiace i-a provocat moartea.

x Eri a avut loc înmormântarea tinerei d-şoare Rachelica Lupu, în vrîstă de 15 ani.

Prietenele şi prietenii mulţumesc tuturor cari au luat parte; deasemenea mulţumeşte d-şoarei Helene Stein dela Liceul Notre Dame care a insistat pe lângă colegele ei de a lua parte la înmormântarea micei defuncte.

x Consiliul de război după două zile de dezbateri, a achitat eri pe loct. Ilie Râmniceanu din Reg. 14 Inf. Roman şi pe comercianţii Segal şi Haimovici din Botoşani, despre al căror proces ne-am ocupat la timp.

x Epilogul incidentelor de acum câteva zile din Ungheni este punerea în disponibilitate a secretarului com. Ungheni, I. Pleşcan.

x Moşia d-lui Anton Lupaşcu, a fost adjudecată definitiv asupra d-lui Vasile Lamandi, pentru suma de 930.000 lei.

x Poliţia a arestat eri pe individul Petru Petrescu din Bucureşti, calea Griviţei, care a comis în complicitatea altor doi răufăcători cîteva furturi în localitate. Intre altele a comis un furt la comerciantul Rubin Croitorescu, din str. I. C. Brătianu de unde a sustras un rînd de haine şi un palton cu care s'a îmbrăcat.

El este cercetat la comisia 4-a de d. comisar Căpriţă.

x Odată cu venirea iernii răufăcătorii au început să se aprovizioneze cu îmbrăcăminte călduroasă.

Astfel aseară a fost prins la locuinţa d-lui Patriciu din str. C. A. Roseti individul Constantin Zaharia din str. Frumoasa 5, furînd un palton.

Hoţul a fost dus la poliţie.

x D. prefect Petrovanu a cerut tuturor primarilor comunelor din judeţul nostru, rapoarte asupra fondurilor încasate de pe islazuri,— în vederea verificării acestor venituri.

x D. Petru Gr. Vasiliu, va conferinţia mâine după amiază despre „Viaţa sufletească" la Cercul funcţionarilor de librărie în localul Camerei de Comerţ.

x *Unul care are vedenii.* Autorităţile locale cercetează reclamaţia locuitorului Const. Lupu din str. Ion Creangă împotriva spiritistului Săvescu. Reclamantul arată că având vedenii în somn, s'a dus la numitul spiritist. Dar acesta i-a luat suma de 1115 lei, nereuşind însă să-i alunge visurile oribile. Cerîndu-i banii înapoi, spiritistul Savescu a refuzat cu hotărîre. Autorităţile au dispus o anchetă.

x D. Ioan Axinte, ne roagă să desmintim categoric cele afirmate de d. Rang, cum că ar îndemna pe ţărani, să voteze lista cuzistă.

x Autorităţile din Peatra-Neamţ au fost înştiinţate de o îndrăzneaţă tâlhărie.

Trei bandiţi mascaţi şi bine înarmaţi, au atacat noaptea trecută cârciuma lui Ber.u Hriţcu din Podoleni. Comerciantul a fost grav maltratat.

Banditii au furat apoi caseta de fer, în care se afla o mare sumă de bani, în piese vechi de argint.

NUMAI CELE ORIGINALE AU VALOARE! Refuzaţi orice surogat recomandat ca „tot aşa de bun" şi luaţi numai tabletele de Aspirină în ambalaj original (a 6 sau 20 tablete).

x *O nouă mişcare în poliţia locală.*— In urma transferărilor dispuse de ministerul de interne d. colonel Virgil Dumbravă a făcut astăzi o nouă mişcare în personalul superior poliţienesc.

D-lui comisar N. Dimitriu îi s'a retras delegaţia de inspector fiind numit şef al brigăzii de urmărire, în locul d-lui comisar C. Vasiliu care trece la conducerea biroului circulaţiei rămasă vacantă prin transferarea comisarului C. Em. Vasiliu la Tg. Frumos.

D. comisar Huşanu dela brigada de urmărire, trece ca şef al poliţiei palatului de justiţie.

D. comisar Ştefan Ionescu de la brigada de urmărire trece ca şef al poliţiei spectacolelor.

D. comisar Gh. Diaconu dela brigada de urmărire trece ca şef al poliţiei gării în locul d-lui comisar Mircescu transferat la Tg. Frumos.

D. subcomisar Neculai Ciuceanu de la circ. I la poliţia gării.

D. Eugen Closs fost director a luat conducerea unui inspectorat poliţienesc.

x *Cercul „Sf. Ecaterina".* Duminică în 25 Nov. a. c., de erb. Sf. Ecaterina, al doilea hram al bisericii Toma Cozma din Iaşi, enoriaşele acestei parohii constituite în cercul Sf. Ecaterina vor participa în număr mare la sf. liturghie din biserica parohială, precum şi la şedinţa festivă a Cercului ce se va ţinea în aceiaş dimineaţă, la ora 11, în sala parohială a acestei biserici.

x D. procuror general Al. Coroi, a plecat la Roman.

Se pare că e vorba de o gravă anchetă, pe care d-sa o va întreprinde acolo.

x Un incendiu a nimicit gospodăria săteanului Luca Berlescu din com. Rediul lui Tătar (Iaşi), cauzându-i o pagube de 75.000 lei.

ULTIMA ORA

Guvernul vrea sporirea împrumutului

la 400 milioane dolari

Bucureşti 24. — Se anunţă că guvernul a hotărât să ceară consorţului de bancheri străini ca împrumutul de 250 milioane dolari să fie sporit la 400 milioane dolari.

*

D. Rist, viceguvernatorul Băncei Franţei, sosește azi în Capitală.

Aseară a avut loc acasă la d. Răducanu o importantă consfătuire în chestia împrumutului, la care au participat d-nii Maniu, Mihalache, Madgearu şi Mihai Popovici.

O vastă panama în Franţa

Fiscul păgubit cu peste 100 milioane franci (700 milioane lei)

Paris 24.— In şedinţa de ieri a Camerei, deputatul socialist Vincent Auriol a desvăluit o mare panama comisă în dauna fiscului de către un consorţiu olandez, cu concursul unor funcţionari superiori din ministerul de finanţe. Fiscul a fost dăunat cu peste 100 milioane franci.

Funcţionarii complici au fost răsplătiţi cu acţiuni de ale societăţii, care valorau 2000 de franci bucata şi care le au fost cedate cu 16 franci

Ministrul de finanţe a recunoscut exactitatea faptelor relatate şi a declarat că ancheta este în curs urmând să se aplice sancţiuni severe.

Doarme de 7 zile

Tecuci 24. — In oraş s'a declarat un caz de encefalită letargică.

Un tînăr de 17 ani doarme de şapte zile şi nu poate fi trezit prin nimic.

O dramă impresionantă

Ploeşti 24.— O dramă s'a petrecut la Câmpina în următoarele împrejurări:

Fata Maria Galatan în etate de 15 ani, din serviciul inginerului Străescu—Moreni, curăţa cu gazolină nişte covoare, dar a făcut imprudenţa de a sta în faţa sobei în care ardea focul.

La un moment dat gazolina s'a aprins, iar flacările au cuprins covoarele şi mobilele din odaie.

In aceiaşi cameră se afla şi o copiliţă a stăpînului în etate de 5 ani.

Maria Galatan, cu toate că hainele îi ardeau, a avut prezenţa de spirit să ia copila şi s'o scoată afară, salvându-viaţa. In schimb credincioasa servitoare, a suferit grave arsuri şi se află în agonie la spital.

Starea regelui Angliei s'a agravat

Londra 24.— Starea sănătăţii regelui George s'a agravat. Prinţul de Wallis a fost chemat telegrafic în

REGELE GEORGE V

ţară. Regele s'a îmbolnăvit la parada cu prilejul serbării armistiţiului, cînd a stat cîteva ceasuri cu capul descoperit în ploaie.

Dela curţile europene sosesc telegrame, cerînd informaţiuni asupra stării Suveranului.

Ieri s'a ţinut un nou consiliu medical. Acum trei ani regele a mai suferit de gripă, cu complicaţii pulmonare.

STRICĂCIUNI IMPORTANTE

provocate de cutremur la Galaţi

Galaţi 24. Ieri dimineaţă la ora 6,25 un violent cutremur de pământ a trezit din somn populaţia Galaţilor. Cutremurul a ţinut 43 secunde.

Mai multe clădiri au fost avariate; zidurile au crăpat. S'a surpat o parte din imobilul d-lui dr. Ştefan Mihăilescu din str. Brăilei. Proprietarul înspăimântat a fugit în stradă în costumul cel mai sumar.

In centrul oraşului numeroase clădiri au suferit uşoare stricăciuni. In case, mobilele s'au deplasat,

In birouri, maşinele de scris au căzut jos şi s'au sfărâmat.

Hanul misterios de lîngă Iaşi

Templul subteran al orgiilor.—Jaf şi batjocură. — In costumul lui Adam

Am relatat în numărul de ieri al ziarului nostru senzaţionalul denunţ primit de autorităţile locale, prin care se arăta că într'o cârciumă de lângă oraş, se petrece schingiuiri, jafuri şi orgii de nelnchipuit.

In acest denunţ sunt arătate unele cazuri de necrezut.

Jaf şi batjocură

Astfel este relatat cazul unui gospodar anume P. Florea din Gropniţa, care venind la hanul orgiilor într'o dimineaţă, după ce a băut câteva pahare de vin, la plată patronul văzând că are bani mulţi, l'a ademenit — şi după ce l'a dus în hruba subterană, săteanul a fost desbrăcat şi crunt maltratat.

Acolo el a fost ţinut până la miezul nopţei; iar înainte de a fi pus în libertate victima a fost jefuită de 11.0 lei şi apoi P. Florea a fost obligat... să-şi mănânce propriile reziduri organice.

Inainte de plecare, Florea a fost ameninţat cu moartea dacă va denunţa cele petrecute. Prin această metodă patronul dela hanul orgiilor, putea să opereze nestingherit de nimeni.

In costumul lui Adam

Un alt caz destul de interesant este acel al locuitorului V. Cohosan, cara fără a cunoaşte tainele hanului orgiilor, a intrat în local pentru a bea un păhar de rachiu.

Prin acelaş mijloc Cohaşan a fost atras în „templul subteran al orgiilor" unde a fost supus unor schingiuiri îngrozitoare.

Dar la această victimă patronul n'a găsit decât infima sumă de 80 lei, care de bună seamă n'a putut mulţumi pe patron. Pentru aceasta lui V. Cohasan i-au fost opinte şi hainele iar la orele 1 noaptea, el a fost pus în libertate... în costumul lui Adam.

In această sumară îmbrăcăminte, Cohasan s'a strecurat prin uliţile satului spre casă.

Ospăţul de voluptate

Dar în „templul" subteran al orgiilor sunt atrase şi femei tinere care apoi sunt obligate să participe la adevărate orgii.

Printre alte cazuri este relatat şi acel al tinerei fete Ioana A-

Polonejii caută comori...

Varşovia. (Ceps).—Din ordinul ministerului de războiu s'au început săpături lângă fortăreaţa Modlina, pentru descoperirea comoarei ce a fost îngropată de garnizoana ruseasc când a trebuit să se retragă în grabă. E vorba de 96 kg. monete de aur.

Aceasta nu e pentru prima oară că se caută în Polonia comori îngropate. Anul acesta s'au făcut săpături şi în cimitirul din Voli pentru a se descoperi aurul ce ar fi ascuns un revoluţionar polonez sub rădăcina unui copac.

Copacul a fost scos cu ajutorul unui tanc şi cu toate că s'au făcut săpături pe o rază considerabilă, nu s'a descoperit nimic.

Numărul medicilor

în Austria

Viena (Ceps).—In urma deciziunii ministerului ocrotirilor sociale, s'a efectuat în Austria un recensământ al medicilor, cari a arătat că actualmente se află în Austria 8041 medici, adică cu 872, sau cu 12,2 la sută mai mult decât în 1927. Din numărul total al medicilor, mai mult de jumătate — 4519 — lucrează la Viena.

In afacerea optanţilor

Budapesta 24.—„Pesti Naplo" scrie că guvernul maghiar a aprobat cererea guvernului român de a se amâna pentru 15 Decembre conferinţa în afacerea optanţilor. A pus însă condiţia ca conferinţa să n'aibă loc la Rappalo, ci într'un oraş mai apropiat de cele două state. Şeful delegaţiei maghiare rămâne tot contele Szerenyi, iar şeful delegaţiei române va fi d. Lahovari.

Se reiau cercetările

în panamaua petroliferă

Bucureşti 24.— D. Madgearu, ministru de industrie şi comerţ, a dispus să se intensifice ancheta în chestia fraudelor petrolifere.

Se vor grăbi şi cercetările judiciare şi e vorba a se lansa mandate de arestare contra mai multor persoane simandicoase, amestecate în această afacere.

Renée Rabinovici
Şaie Stier
logodiţi
Iaşi *Bivolari*

In locul oricărei alte înştiinţări.

Manifestul electoral

al socialiştilor

Bucureşti 24.— Partidul social-democrat a lansat un manifest electoral, arătând că socialiştii nu au dat mâna cu oligarhia, ci au făcut un acord electoral pur tehnic.

Actuala legislaţie electorală cu caracter fascist tinde să excludă din parlament pe reprezintanţii clasei muncitoare. Din această cauză socialiştii au fost siliţi să facă cartelul electoral.

Prin manifest socialiştii cer legiferări democratice, desfiinţarea siguranţei statului, desfiinţarea bătăii, ajutorarea şomerilor, ziua de lucru de opt ore, libertatea grevelor, revizuirea reformei agrare, soluţionarea problemei chiriilor, combaterea speculei, reducerea serviciului militar, protecţia minorităţilor, înmulţirea şcolilor, descentralizarea administrativă, amnistie generală etc.

Alt vapor scufundat

Londra 24.— Din Glascow se anunţă că vaporul german «Hemwijk» a naufragiat la 25 grade longitudine vestică. N'au putut fi salvate decât 17 persoane de pe bord. Marea este foarte agitată.

Vaporul cu care călătoreşte d. Chamberlain ministrul englez de externe, în drum spre Europa, a fost primul care a sosit în ajutor.

Gravă epidemie de titos

Paris 24.— O violentă epidemie de titos a sbucnit la Lyon.

In spitale se află internaţi 650 bolnavi, iar la domicilii se află încă mai mulţi.

REGELE SPANIEI

victima unui accident?

Paris 24.—„Le Journal" înregistrează zvonul neconfirmat că regele Alfons al Spaniei ar fi căzut victima unui grav accident de vânătoare, la Santacruz. Cercurile oficiale n'au nicio înştiinţare.

INFORMAŢII

x **Parastasul pentru Ion Bratianu.**— Azi dimineaţa la ora 11 a avut loc la Mitropolie parastasul de un an dela moartea lui Ion I. C. Brătianu.

Serviciul religios a fost oficiat de I. P. S. S. Mitropolitul Pimen înconjurat de un sobor de preoţi.

După serviciul religios înaltul chiriarh a rostit un discurs despre rolul politic al marelui bărbat de stat.

La această solemnitate a luat parte un public numeros precum şi membrii familiei Brătianu şi fruntaşii liberali din localitate.

x Răufăcutori au furat doi boi ai gospodarului Const. Rudescu din com. Ciurea—Iaşi.

x Cercul cultural al funcţionarilor de librărie şi papetărie, în acord cu Societatea generală a funcţionarilor comerciali din Iaşi, comemorează Duminică ora 10 dimineaţă la Templu, un an de la moartea regretatului fost preşedinte al societăţii Generala Max Rubinzhaft.

x Cercul Cultural al Tineretului Funcţionăresc anunţă pentru Duminică, ora 3 p. m. obişnuita şezătoare ţinută la şcoala „Junimea" str. Palat.

Va conferinţia d. dr. E. Wartenberg despre „Viaţa sexuală în lumina teoriei lui Freud".

x *Cercetarea gestiunelor comunale.* — Delegaţiunea permanentă judeţeană a început o serie de anchete la primăriile comunelor din judeţul nostru.

Până acum au fost verificate gestiunile financiare şi administraţiile comunelor Rediul lui Tatar şi Ţiganaşi, unde sau găsit unele nereguli.

Anchetele de această natură vor continua şi la celelalte comune din judeţul nostru; şi multe vor avea ca urmare dizolvarea consiliilor comunale.

— Azi Sâmbătă va avea loc *Marele Bal* al şcolii filantropice „*Steaua*". Indemnăm publicul să primească cu bunăvoinţă comisiunile, având în vedere că venitul acestui bal este destinat acoperirii cheltuelilor de refacere a şcolii. — In acelaş timp va fi un prilej minunat de a petrece admirabil.

— Cercul „Avodah" invită pe toţi membrii la Adunarea Generală care are loc mâine Duminică ora 10 dim., în sala Organizaţiei Sioniste str. Palat 2.

— Aflăm că d-nul **Jacques Calmanovici** retrăgându-se din asociaţia în participaţie ce a avut cu firmele „Dolna" şi „Fulgerul" îşi reinstalează magazinul de instrumente muzicale sub vechea şi reputata firmă „**La Inger**" în proprietatea d-sale str. Cuza Vodă 17 (fostul sediu al magazinului „Fulgerul".

— *Cursele Iaşi - Sculeni.* Cu începere dela 1 Decembrie, automobilele de curse Iaşi Sculeni, ale fraţilor Piţu, vor pleca din Sculeni la ora 7 jum. dimineaţa şi din Iaşi la 6 jum. seara (din str. Vasile Conta, dela prăvălia d. Aron. La doi porumbei).

TUNGSRAM

Distribuţia

Societatea Anonimă
pentru distribuirea produselor petroleului

Incunoştiinţare

La depozitul nostru din Iaşi, strada Şoseaua Moara de Foc No. 42, (vis-a-vis de Manufactura de Tutun) vindem:

Petrol rafinat	Lei	**5.80**	Kgr.
Benzină uşoară pentru automobile	Lei	**10.50**	litrul
Benzină grea denat.	Lei	**8.—**	Kgr.
Motorină denat.	Lei	**3.70**	Kgr.

Produsele provenite din rafinăriile cele mai mari din ţară: „Steaua-Română", „Astra-Română" şi „Româno-Americană".

Distribuţia de Petrol Iaşi

ORA 3

GUVERNUL IA MĂSURI

contra manifestaţiilor anarhice

Bucureşti 24.—Elementele comuniste, interpretând greşit intrarea în legalitate, se dedau la manifestaţiuni publice în care se strigă: „Trăiască Sovietele" şi se cere eliberarea lui Bujor şi a lui Boris Ştefanof, pretutindeni se vede intenţia făţişă de reînfiinţarea cluburilor comuniste.

D. Maniu a luat imediat contact cu departamentul internelor, lămurind că acordă libertatea întrunirilor conf. legii, dar nu înţelege abuzul de libertate. Impotriva propagatorilor de anarhie, va aplica imediat legea Mârzescu.

Deasemenea se vor lua sancţiuni severe împotriva agitatorilor antisemiţi din Ardeal.

Starea regelui Angliei

Londra 24. — Buletinul medical de astăzi arată că regele George a trecut o zi mai calmă.

Temperatura este puţin urcată. Nu s'a produs o nouă extindere a congestiunii pulmonare. Pentru un diagnostic mai precis al boalei, regele a fost supus radiografiei.

Ravagiile furtunii pe Atlantic

Londra 24.—Furtuna continnă cu furie pe Atlantic. Vaporul sudez „Virgilia" a transmis semnale de ajutor de lîngă coasta portugheză.

Vasele plecate în ajutor n'au mai putut găsi vaporul naufragiat.

DOCTOR
OVIDIU CORDESCU
Boli şi operaţiuni de NAS, GÂT şi URECHI
Consult. 3 jum. — 6 jum.
Iaşi, str. Lăpuşneanu 27

Ştiri din ţară şi străinătate

„OPINIA“ literară şi artistică

(Continuarea din pag. I-a)

La unul din concerte, entuziasmul spectatorilor se transformase într'un delir general. Maestrul Enescu a fost acoperit de aplauze şi flori.

O comparaţie...

Un profesor vrea să explice elevilor deosebirea dintre un trandafir şi o viorea. Deaceia recurge la această comparaţie:

— „Închipuiţi-vă, o femeie foarte frumoasă, mândră, care se primblă pe stradă. Ea e admirabil îmbrăcată şi nu salută pe nimeni. Aceasta e trandafirul. In dosul acestei femei, imaginaţi-vă o fiinţă umilită, timidă, fricoasă, cu trupul încovoiat; aceasta e“...

Şi Max din bancă se grăbeşte:

— „E bărbatul, domnule profesor“.

Indrăgostit de un portret

Pictorul Wegsen din Stockholm a terminat de curând portretul nvestei lui. A doua zi, dintr'o bizară fatalitate, femeia a murit.

De atunci pictorul este îndrăgostit de portretul pe care l-a făcut. Toată ziua îl sărută cu patimă, iar noaptea îl aşază subt pernă. Pe stradă nefericitu bărbat nu iese fără portretu drag subt braţ. Medicii afirmă că pictorul Wegsen a înebunit, deoarece acesta a fost surprins chiar în raporturi anormale cu pictura adorată.

Diferite ştiri.

— *Sovietele* au hotărât să vândă la licitaţie toate operele de artă care aparţin statului. Licitaţia va avea loc la Viena.

— *In revista* „Opoziţia“, publicistul cunoscut d. S. Grosman, într'un reuşit joc de cuvinte, concretizează un adevăr evident: „Oamenii din opoziţie caută o poziţie“.

— *Albumul* „Feţe-feţe“ al caricaturistului ieşan *Sell* se află subt tipar şi peste câteva zile va fi expus în vitrinele librăriilor.

Moissi, albanez.

Dr. Wallisch, într'o conferinţă ţinută la Viena, vorbind despre tânărul regat albanez, a înşirat o listă a marilor personalităţi europene de origine albaneză. In această listă figurează şi celebrul actor german Alexander Moissi. Ştirea a provocat mare senzaţie.

Ghinion

— „Prefectul nostru Popescu are mare ghinion. Închipueşte-ţi, soţia lui se crede că ar fi murit într'un accident“.

— „Asta nu-i nimic. Am auzit că ea s'a reîntors acasă“.

Un cetăţean de onoare al Vasluiului

Vaslu 24.— Ieri s'a conferit cetăţenia de onoare d-lui Gh. A. Mavrucordat, fiind de faţă reprezentanţii autorităţilor şi o asistenţă numeroasă.

Au luat cuvîntul d-nii primar Mina Popescu, avocaţi Motaş şi Negură. Adânc emoţionat a răspuns d. Gh. A. Mavrucordat.

Cu acest prilej s'au relevat meritele d-sale şi preţiosul sprijin pe care l'a dat oraşului.

Coresp.

„Cyrano de Bergerac“

(Continuare din pag. I-a)

am apelat şi la elevii de conservator. Regia a fost încredinţată d-lui Vlad Cuzinski, care va pregăti una din cele mai fastuoase montări.

In rolele prime d-nii: *Profir, Petrone, Boldescu, Demetrescu, Damira, Braesky, Gheorghiu, Ramadan, Meicu, Nosec* şi d-nele *Braesky* ce va interpreta pe «Ruxana», *Castriş, Ghiţescu* etc.

. . . . . .

«*Cyrano*» ce s'a jucat de 70 ori la Bucureşti în stagiunea trecută, realizând maximul de reţetă, credem că va avea acelaş succes şi pe scena noastră.

REP.

Mersul epidemiei de scarlatină

Noi cazuri—Experienţele cu serul Dick

Cu toate că serviciul sanitar a întreprins o vastă campanie contra scarlatinei, această epidemie continuă să facă ravagii îngrijorătoare în localitate.

Pe ziua de ieri s'au declarat noui cinci cazuri în străzile Blondelor, Trancu, Cucu şi Sinagogilor.

Ieşind câţiva bolnavi din spitalul central de izolare noi scarlatinoşi au putut fi internaţi.

*

Ieri s'a făcut cetirea reacţiunii la şcoala „V. Adamachi“ şi s'a început reacţiunea Dick la şcolile „Carmen Sylva“, „Trei Ierarhi“ şi „Neuschotz“.

Azi se va face cetirea acestei reacţiuni la numitele şcoli, iar Luni va începe introdermoreacţiunea.

Lupta contra scarlatinei va continua în cursul săptămânei viitoare la toate şcolile.

Excrocheriile unui fost învăţător din Baoău

Bacău 24. — Am relatat la timp cazul învăţătorului Nicolae Bălănescu din satul Lăloaia comuna Comăneşti, care pentru numeroase abateri dela îndatoririle de duscăl a fost îndepărtat definitiv din cadrele corpului didactic primar.

Continuând a se deda mai departe la tot genul de excrocherii, zilele trecute s'a dus la Firma N. Ivanovici din Bucureşti de unde a reuşit să ridice una maşină de scris „Remington“ în valoare de 12.900, pe credit şi în comptul Reviz. şcolar din Bacău, prezentându-se proprietarului firmei cu un carnet de C.F.R. ca revizor şcolar al judeţului Bacău, şi cu un altul de învăţător-director la Comăneşti ambele falşe.

Firma cerând Revizoratului şcolar de Bacău a i se plăti maşina ridicată, a aflat că a fost victima unui excroc.

Firma s'a adresat parchetului de Bacău, care a dispus urmărirea excrocului. Suntem informaţi că fostul învăţător N. Bălănescu, ar fi şi ofiţer de rezervă în armata română, cu gradul de căpitan.

Credem că Ministerul de Războiu şi Uniunea Ofiţerilor de Rezervă vor lua măsuri. *Coresp.*

Ecouri din clubul averescan

Fruntaşii la taifas—Recepţia iorghiştilor

La clubul averescan s'au întrunit aseară, membrii şi fruntaşii, pentru un schimb de vedere.

D. Petru Pogonatu, radios, vorbea cu multă animaţie de dragostea ce domneşte între membri partidului poporului din Iaşi —menţinându-se intactă tradiţie în partidul ce a luat naştere în Iaşi.

— Dar a demisionat Mărgărint!

„—Nu însamnă nimic,—ripostă d. Pogonatu,—uite un nou grup de zece cetăţeni, cari s'au înscris chiar azi“.

Vine şeful.

D. I. Petrovici, îşi face intrarea în club, primit cu aplauze. Din mulţime se înalţă statura impozantă a părintelui Niculea. Părintele pare preocupat. Se formează un grup, compus din d-nii Petrovici, Pogonat, Axinte şi părintele Niculea. Se discută despre campania electorală,— nu fac indiscreţiuni.—Intreb totuşi pe un devotat averesoan ce e cu jandarmii la sate.

Primesc răspunsul, că deocam-dată jandarmii nu fac greutăţi.

Mă apropii de uşă—şi iată că mă'ntâlnesc—faţă în faţă cu fostul ministru c. c. Costică Meisner, care încă n'a uitat interviewul ce i-am luat astă vară la Rue de la Paix din Paris, (fără să fi văzut vre-o data capitala Franţei). Conu Costică Meisner, a găsit interviewul exact, dar nici nu ştie cum de l'au luat.

D. Meisner, are acelaş surâs pe buze,—gata de zeflemea, ca pe vremea şcoalei junimiste, alăturea de Ianov, Pogor, Panu şi mai ales cc. Petrache Carp. Cc. Costică Meisner, e încă tare de luptele politice; îi place fierberea, şi de sigur că va mai fi ministru.

Grupul fruntaşilor s'a mărit şi discuţia intimă continuă.

Intr'un târziu, sosesc domnii Sever Zotta şi Lohan, reprezentanţii grupului Iorghist renovat. D. Lohan, îşi arată mulţumirea sufletească de colaborarea d-lui Iorga cu d. general Averescu.

Ii răspunde d. Petrovici. Şi asistenţa se risipeşte, dându-şi întâlnire pentru Vinerea viitoare.

Dan

Afacerea pâinei la Dorohoi

Dorohoi 24. Am arătat specula ordinară cu pânea a cărei fabricaţiune a fost cesionată d-lui A. Calmanovici, protejatul primarului Gh. Florescu.

Populaţia a fost jefuită un timp destul de lung oferindu-i-se o pâine mizerabilă de 700 grame pe preţul de 12 lei.

Protestele populaţiei nevoiaşe, au rămas fără de răspuns, iar Calmanovici avea un foarte frumos venit.

Odată însă cu schimbarea regimului, şi această ordinară afacere a luat sfârşit.

D. Maior Giluşcă, prefectul judeţului nostru, a luat persona în cercetare, plângerile ce curgeau din toate părţile, şi s'a convins de îndată că această stare de lucruri trebue să înceteze neîntârziat.

Domnia Sa a dat o ordonanţă prin care a reglementat fabricaţia pânei pe preţul de 11 lei kilogramul.

Astfel oraşul a început să consume pânea pe un preţ eftin, şi fabricată în condiţiuni bune.

Şi ca încheiere, ne punem întrebarea:

Ce l-a făcut pe primarul Gh. Florescu, ca să se poarte atât de gentil faţă de Calmanovici et Co., şi atât de vitreg faţă de populaţia Dorohoiului? *Justus*

INFORMAŢIUNI

x O scenă, destul de interesantă s'a petrecut aseară, în faţa Primăriei. Din curtea Primăriei ieşea o trăsură a municipiului, în care se găseau două doamne Un fruntaş naţional-ţărănist trecînd în acel moment vroia să cheme pe sergent pentru a confisca trăsura şi a da jos cele două doamne, sub motiv că trăsurile Primăriei trebuesc folosite numai pentru serviciu, dar nu şi pentru plimbări. Gestul însă a fost oprit la timp de un prieten — şi bine că s'a oprit, fiindcă exagerările strică.

x La şcolile primare s'a continuat ieri experimentarea serului Dick, injectându-se deavalma şi copii care n'au avut, dar şi copii care au avut scarlatină (aceştia din urmă, fiind astfel consideraţi ca material de experienţă, în locul cobailor).

x EXANTEMATIC. — Ieri s'au declarat în comuna Mirosłava două cazuri de tifos exantematic. Bolnavii au fost internaţi în spitalul central de izolare din Iaşi.

Serviciul sanitar al judeţului a luat măsuri pentruca exantematicul să nu se întindă.

x D-nii comisar C. Em. Vasiliu, Em. Mircescu şi Gr. Sprinceană, au fost detaşaţi la poliţia Tg. Frumos.

D. comisar Coman Păun şi subcomisarii Donose şi Coşniţă, au fost detaşaţi la poliţia Bolgrad.

x D-nii prof. dr. I. Tănăsescu, farmacist Th. Jelea şi avocat Titus Lapteş, au fost numiţi epitropi la eforia spitalului Sft. Spiridon, în locul d-lor prof. C. Bacaloglu, C. Kilimoglu şi Gr. Teodoru.

x Guvernul a amânat şi serbările Bucovinei pentru aceiaşi dată cu acelea ale Ardealului.

x Poliţia fiind informată că la mai multe cafenele din oraş se joacă pe sume de bani, a interzis aceste jocuri. In caz contrar, se vor aplica sancţiuni.

x O trăsură cu doi cai condusă de I. Lazăr din str. Păcurari 69, a dat pe str. Cuza-Vodă peste Vasile Iacub din comuna Uricani, trântindu-l la pământ şi rănindu-l.

Victima a fost dusă la spitalul Sf. Spiridon, unde i s'au dat ajutoarele necesare.

x Ministerul Sănătăţii a cerut serviciului sanitar al oraşului să indice toate lipsurile de materiale şi aparate. Aceste lipsuri vor fi imediat înlăturate, deoarece Ministerul va intra în posesia unui important stoc de materialele şi aparate sanitare în urma lichidării despăgubirilor cuvenite de la Germania.

x D. avocat Cezar Ioan, noul director al prefecturei de poliţie, a luat astăzi postul în primire.

Incetându-i delegaţia de director, d. Eugen Closs, rămâne inspector de poliţie.

x Lucrătorii frizeri cer d-lui prefect al poliţiei să ia măsuri pentru aplicarea strictă a legei repausului duminical.

Astfel lucrătorii frizeri cer ca frizeriile să fie închise între orele 1 şi 3 în timpul zilei şi seara lucrul să înceteze la orele opt.

x A apărut într'o nouă ediţie elegant tipărită, „TOAMNA LA PARIS“ de *A. Steurman-Rodion*.

Ciclu de impresii în proză şi versuri, aceste note de călătorie ale substilului pub icist A. Steuerman-Rodion constitue o interesantă şi atractivă lectură.

x Ieri după amiază locuitorul Nicolai Conac din str. Salcilor 9 a încercat să se sinucidă, luând o pastilă de sublimat.

La spital i s'au făcut spălături, aşa că Conac a scăpat cu viaţă.

x In tot cursul acestei săptămâni, comisiunea specială numită de Consiliul de Higienă, a făcut controlul anual la farmaciile din localitate.

x D. prof. N. Costăchescu, ministrul instrucţiunei publice, a sosit astăzi dimineaţă în localitate.

x *O excrocherie.* — Eri după amează, în faţa porţii de intrare a Consiliului de războiu s'a comis o ingenioasă excrocherie în împrejurările următoare:

Un ucenic al cizmarului Iordan Ionescu din str. Banu, având o pereche de ghete noui pe care trebuie să le ducă d. conferenţiar universitar Oţetea, al cărui domiciliu este la vila Voroneanu din Copou, s'a apropiat de un grup de oameni care aşteptau în stradă cerându-le indicaţii asupra adresei.

Ucenicul avea şi o cartă de vizită a d-lui Oţetea pe care o arăta oamenilor; unul din ei, foarte bine îmbrăcat, privind carta de vizită a spus ucenicului că el este persoana căutată, a luat ghetele şi a semnat de primire pe carta de vizită, apoi a dispărut.

Poliţia cercetează faptul.

x **Pentru amnistie.**—Pentru obţinerea amnestiei, s'a format în Capitală un comitet de iniţiativă alcătuit dintr'un mare grup de intelectuali sub preşidenţia d-lui C sta-Fora. Campania comitetului va fi susţinută prin presă şi întruniri bublice.

x Producţia Conservatorului. Duminică 25 Noembrie la ora 3 p. m. va avea loc prima producţie a elevilor conservatorului de muzică şi arta dramatică, în localul şcolii. Programul bogat şi interesant este o chezăşie pentru reuşita producţiei.

x Doctorul BRENER, *specialist mamoş*, boli de femei, consultă dela 2 până la 6 p. m.

Epitropia Spitalului Israelit din Iaşi

Inştiinţare

Intrucât votarea în alegerile hotărâte de Adunarea Generală din ziua de 11 Noembrie a. c. a fost anulată şi s'a hotărât ca votarea din nou să se facă în ziua de *Duminică 25 Noembrie a. c.* se face cunoscut D-nilor membrii alegători că votarea va începe la ora 8 dim. şi va continua până la ora 5 p. m. pe baza listelor de candidaţi depuse în termen.

Domnii alegători se vor servi de cărţile de alegători ce s'au împărţit la timp, iar acei cari le-au pierdut, pot cere duplicate dela secretariatul spitalului până Sâmbătă 24 crt. ora 7 p. m.

Preşedinte, Moritz Wachtel
Secretar, Leon Liber

Lei 100 Kilogramul **Lână laie** recolta 1928 spălată, uscată şi scărmănată numai

„La Cămila“

Iaşi, str. Anast. Panu 47

Numai cu 150 lei

se încadrează orice tablouri mărime naturală, culoarea mobilei nuc, mahon, frasin, metal etc Execuţie promptă şi ireproşabilă.

Izrael Bergher S-sor

str. Anastasie Panu 50

Publicaţie de Vânzare

In ziua de 26 Noembrie 1928 ora 1 p. m. se va vinde prin licitaţie publică înaintea Tribunalului Iaşi, S III-a, imobilul din Iaşi, Strada Uzinei No. 10 proprietatea D-lui Alex. Sava, începând dela suma de lei 50.000.

Nu cumpăraţi
BLĂNĂRII
până nu veţi vizita marele depozit de la casa
ALTER DAVID S-sor
din str. Ştefan cel Mare 16 în magazinul
„LA PRIMAVARA“
unde vă veţi convinge de superioritatea mărfurilor şi de marea reducere de preţuri.

DOCTOR
M. SPITZER
fost intern al spitalului Sft. Spiridon
Boli de copii şi interne
Boli venerice
RAZE ULTRAVIOLETE
Consult. 8-12 a.m. şi 3-7 p.m.
Strada Nicolina 10

Doctor H. SIRCHIS
fost intern de spital
Boli Interne şi Venerice
tratează după ultimele metode ştiinţifice.
Consult. 8-10 a. m. şi 2-7 p. m.
Iaşi, str. Cuza Vodă 9
vis-a-vis de Prefectura Poliţiei
Pentru săraci gratis

CRONICA DRAMATICĂ
de Wratislavius

Sala Elisabeta:

Turneul Teatrului de Artă din Moscova

(Continuare din pag. I-a)

şi numele autorilor acestora au devenit noţiuni curente. Şi cu toate acestea, noi mai putem trăi surpriza de-a afla, că suntem încă destul de ignoranţi în ce priveşte autorii dramatici mari ai Rusiei.

Cum a fost cazul cu *Ostrowki*. Acuma abia noi ştim că *Ostrowski* are o serie de lucrări de mare valoare—care la noi sunt complect necunoscute,.. Motivul acestei ignorări credem că trebue căutat şi în dificultatea insurmontabilă ce prezintă aceste lucrări pentru interpreţii „ne-ruşi». Desigur.

Spunem aceasta, pentru că nu ne putem imagina un ansamblu de teatru, care să fie în stare să redeie atmosfera din actul doi sau trei a satirei lui *Ostrowski* care poartă titlul: „*Sărăcia nu e o ruşine*“.

Este adevărat, toate tipurile, fiind specific ruseşti şi intriga naivă fiind azi un anachronism, piesa nici n'ar mai fi reprezentabilă, dacă—dacă interpreţii nu şi-ar lua obligaţia de a prezenta în lumină şi cadru *autentice*, toate fazele prin care trec eroii.

Două cuvinte despre subiect. In casa unui negustor parvenit se petrece întreg conflictul. Tatăl e suveran autocrat. Cuvântul lui e lege. Ca ori-ce parvenit, el nu vede în acţiunile vieţii sale decât motive de îmbogăţire sau când această ţintă e ajunsă, atunci vanitatea legăturilor de rang vine pe planul întâi.

Puţin îi pasă că fata e tânără şi mirele e o căzătură. El va trece peste tot şi o va da unchieşului darăpănat venit tocmai din Moscova. Că la urmă ucrurile se aranjează în bine, adică fata se mărita cu tânărul practicant cu care e în dragoste—asta e alt-ceva. Binele trebue doar să triumfe şi vanitatea treaue pedepsită. Mai al s acum 7-8 decenii când a apărut piesa lui *Ostrowschi*. Pe vremea aceia era un neasemănat curaj să zeflemiseşti un mare negustor sau un înalt funcţionar. Toată clasa respectivă se credea lezată şi protesta în consecinţă.

Ei bine, această piesă naivă şi veche a constituit pentru noi o extraordinară surpriză. Ne a arătat ce sursă inepuizabilă e ţara vecină şi ce comori de artă mare sunt dincolo monedă curentă. Autenticitatea neîndoelnică a realizării artistice rezultă din precizarea ce s'a făcut în mintea noastră, când după minunata redare a vieţii idilice şi patriarhale, cu jocuri nevinovate, cu cântece şi dansuri, cu rituri şi tradiţii, noi ne-am spus: Aşa trebue să fie (sau să fi fost) şi în nici un caz alt-fel.

Iar în ce priveşte pe interpreţi, pe acestia pe urmă abia -am putut vedea în adevărata lumină.

Nu faptul, că la spectacolul prim nu se putea observa vre-o notă discordantă, dădea măsura individualităţii artistice a fie-cărui interpret. Ci, când aceiaşi artistă care cu o seară înainte a interpretat, a jucat şi a cântat rolul unei văduve tinere şi exuberante, aceiaşi artistă zic a venit a doua seară şi prezentându-se în ipostaza unei cântăreţe de varieteu a trasat în liniile extra-ordinar de plastice şi tot pe atât de caracteristice un tip diametral opus,

Vorbim despre d-na *Gretci*, văduva oara din *„Sărăcia“* lui *Ostrowski*, interpretată apoi a „Maşei“ din Cadavrul viu.

Extra-ordinară interpretare. *Maşa* e ţigancă. Repertorul cântecelor ei e din melopeele ţiganilor. Deci altă'i este vorba, altfel e cântul, altele sunt gesturile şi cu totul alt-fel e întreg complexul manifestărilor ei. Pentru ca a treia seară s'o redeie tot atât de autentic pe *Vasilissa* din *Azilul de noapte*. Femeie de mahala şi metresă de hoţi.

Dacă citâm în primul rând pe d-na *Gretsi*, asta o facem doar pentru a da un exemplu. La fel am putea vorbi despre d-uele *Dneprova* sau *Kryjanowskaia* şi la fel despre minunaţii *Espe* sau *Pavlov, Aslanof* şau *Virubov*.

Orî-care din actorii acestei excelente înjghebări, posedă facultatea de a se adapta până la nerecunoaştere în detaliile cele mai mici ale tipului respectiv.

Tânărul din piesa de aseară va reuşi în bătrânul din cea de mâine şi fata frumoasă cu gingăşia rară şi cu râsul care arată două şiraguri de perle, va reda cu rară autenticitate jalnica rui ă a prostituatei din azilul de noapte.

Aceasta constitue o latură, una din ceia ce am înţăles prin vorbele de «*nemai văzut*». Iar a doua latură, tot atât de însemnată şi numai de către ruşi realizabilă, a fost acea faimoasă creare de atmosferă despre care am vorbit la început. Actul 2 din „*Sărăcie*“, cabaretul din «*Cadavrul viu*» şi mai tot »*Azilul de noapte*» vor rămâne întipărite multă vreme în minţile noastre.

Iar corurile minunate— toţi ştiu să cânte frumos! de asemenea ne vor urmări o bucată de vreme, ca fiind o parte indisolubilă din această realizare atât de armonică.

Iată de ce privim aceste spectacole ca un neobişnuit eveniment artistic cu repercusiuni adânci asupra spectatorilor şi iată de ce dorim mult să revedem pe aceşti excelenti purtători în lume ai artei neîntrecute, arta teatrului rusesc. Să mai pomenim despre ovaţiile delirante ce-au încheiat fie-ce sfârşit de spectacol.?

Doar pentru a fixa un fapt însemnat şi anume: actorii care respectă opera interpretată nu cedează decât aplauzelor la finele spectacolului. Aceasta pentru a nu vătăma iluzia, care la cabotin nu contează. Aceştia din urmă şi în mijlocul unui act se închină la scena deschisă, când aplauda care-va...

Wratislawius

BIBLIOTECA UNIVERSITĂŢII -IAŞI-
Biblioteca Universităţii Loco

ANUL XXV No. 6461 — 3 LEI EXEMPLARUL — MARŢI 27 NOEMBRIE 1928

ABONAMENTE
pe un an
„ 6 luni
3 luni

OPINIA
ZIAR POLITIC COTIDIAN

ANUNCIURI
se primesc la toate
Agenţiile de Publicitate
şi la
Administraţia ziarului
Iaşi—Str. Gh. Mârzescu 17

O scădere în perspectivă
a cursului leului

Dacă guvernarea înseamnă prevedere în primul rând, nu este mai puţin adevărat însă, că chestiunile politice ca şi cele economice sunt subordonate unor legi generale, invariabile pentru unul şi acelaşi popor.

Nerespectarea acestor legi nu poate duce de cât la grave erori de guvernare.

Inceputul guvernărei d lui Maniu, dă impresia că actualul regim este cu totul străin de aceste legi.

Jumătăţi de măsuri şi lipsa de soluţiuni în chestiunele mai importante caracterizează debutul guvernărei naţional ţărăniste.

După ce, ani de-arândul, dl. Maniu s'a agitat cerând guvernul, astăzi d-sa cu colaboratorii d-sale, lipsiţi de soluţiunele pe care era dator să le aibă pregătite, pentru toate chestiunele importante, înainte de a veni la cârma ţărei, se mă gineşte a gratifica ţara cu unele „blufuri" electorale; ca ridicarea *parţială* a stărei de asedu,—corectată cu stricta aplicare a legei Mârzescu, —ca truncherea cenzurei, ca amnistierea unor delicte fără delicvenţi etc., şi la a menţine acele dispoziţiuni ale regimului trecut, pe care le a criticat în opoziţie.

*

Un lucru pare mai ales că uită actualul guvern, că întreaga viaţă a poporului nostru este suspendată, în momentul de faţă, de chestiunea financiară.

Să-i acordăm credit, să aşteptăm să-l vedem la lucru mai pe îndeletele? Dar poate oare ţara aştepta, ca guvernul să găsească în câteva săptămâni soluţiunele pe care nu le-a găsit încă, de şi a avut tot timpul să le pregătească în cei zece ani de opoziţie?

Şi apoi, chestiunea financiară cere o grabnică soluţionare. Nu poate fi îngăduit partidului, care s'a scoborât în stradă pentru a revendica puterea ca prin intermediul unor samsari să încerce a trata cu anumite grupuri de bancheraşi, împrumutul care nu mai poate întârzia şi pe care trecutul regim l'a tratat cu toată demnitatea cuvenită unui stat, ca statul Român, cu grupurile cele mai însemnate de bancheri din lumea întreagă,—numai şi numai pentru că este lipsit de directive precise în chestiunele vitale ale ţărei.

*

Dar ceia ce este mai grav, peste câteva săptămâni statul va trebui să plătească, în monedă forte, cuponul de Ianuarie al rentelor plasate în străinătate. Dacă pînă la acea dată, guvernul nu va găsi mijloacele necesare, de care este lipsit astăzi, pentru achitarea acestui cupon, cumpărarea de devize pe piaţa internă, în ori ce condiţiuni, va rămînea singurul mijloc, de care se va putea folosi statul, pentru a se libera de această plată.

O atare operaţiune, efectuată în aceste momente, în care cursul actual al leului este menţinut numai cu mare greutate şi cu importante sacrificii din partea Băncei Naţionale, ar echivala de sigur, cu un adevărat dezastru pentru situaţia financiară a ţărei. O atare operaţiune, ar duce dintr'o dată, la o importantă scădere a cursului leului în străinătate.

Inutilă va deveni, în acest caz, prezenţa d-lui Rist în ţară, şi inutilă va fi în acest caz convenţia d lui V. Brătianu, încheiată cu băncile de emisiune străine pentru stabilizarea cursului leului.

Inutile vor fi toate sforţările, de oarece stabilizarea legală a unei monede nu se decretează; ea nu poate fi obţinută de cât atunci când s'a ajuns la stabilizarea de fapt.

Stabilizarea legală nu poate exista de cât în momentul în care principalele cauze de perturbare monetară au dispărut. Or, în lipsa unui mare împrumut extern, nimic nu ne îndreptăţeşte, ca după un an agricol prost ca anul acesta, şi în lipsa ori cărui export de produse agricole, să socotim că ne găsim într'o atare fericită situaţiune.

M. A. BADAREU

Din toată lumea

Impotriva părului tăiat. Frizerii din marile centre europene Londra, Paris şi Viena, au hotărât să se constătuească, fiecare oraş în parte, pentru a lua o deciziune în chestia părului tăiat «à la garçonne». Coaforii arată că în prezent această modă a decăzut în toate ţările, aşa încât se simte neapărat necesitatea introducerii unei mode noui.

Femeile cer frizerilor o formă inedită de coafură. Dar femeile au părul aşa de scurt, încât bieţii frizeri se gândesc ce fel de înfăţişare i-ar mai putea da. Probabil, pentru variaţie, femeile vor fi nevoite să-şi lase cozi, sau să recurgă la peruci.

*

Locuinţa mareşalului. — Mareşalul Joffre atât de bine cunoscut din timpul războiului, a fost evacuat din locuinţa sa modestă din Paris, deoarece—motiva el sincer—nu poate plăti chiria enormă pretinsă de proprietar.

Ziarele franceze comentează mult acest fapt, arătând că statul comite o mare indelicateţă, lăsând pe mareşalul Joffre într'o stare atât de precară, încât nu-şi poate permite modesta satisfacţie de a locui într'un cartier principal al Parisului.

*

Craniul lui Buda.—Acum câţiva ani, într'un templu din Ceylan (Hindustan), nişte preoţi au găsit un dinte, susţinând că ar fi dintele lui Buda.

Zilele trecute, la Perşavar (India), tot într'un templu, săpându-se până la o adâncime de 10 metri, s'a descoperit o cameră scundă, ai cărei pereţi erau în întregime acoperiţi cu baso-reliefuri, reprezintând scene din viaţa lui Guatama Buda. In mijlocul acestei camere se afla un bloc uriaş de porfir, având deasupra o urnă de bronz cu inscripţii în străvechea limbă sanscrită. Preoţii descifrând aceste inscripţii, au aflat că ea datează din timpul lui Buda şi că în vasele din urnă se găsesc oasele craniului marelui reformator al Asiei.

In prezent credincioşii colectează fonduri pentru a ridica un templu măreţ lui Buda, unde vor fi depuse osemintele sfinte.

*

Desperarea pictorului. — Pictorul suedez Axel Wallert, după o lungă călătorie prin Italia, a deschis o expoziţie de tablouri la Academia din Stockholm. Dar criticii dela gazete (neavând raporturi personale cu pictorul) i-au făcut recenzii foarte severe, afirmând că Wallert nu mai este capabil de pictură bună.

Desperat de acest atac al ziarelor, Wallert şi-a tăiat cu cuţitul tablourile cele mai bune, la care lucrase ani de zile. Şi astfel a dispărut o muncă artistică de ani întregi, din cauza unor articole de ziar confecţionate în câteva minute...

In memoria lui Schubert

O fântână monumentală inaugurată la Viena în memoria lui Schubert, cu prilejul centenarului morţii marelui muzician.

Sculptura se datoreşte dibaciului artist, profesor Theodor Stundl.

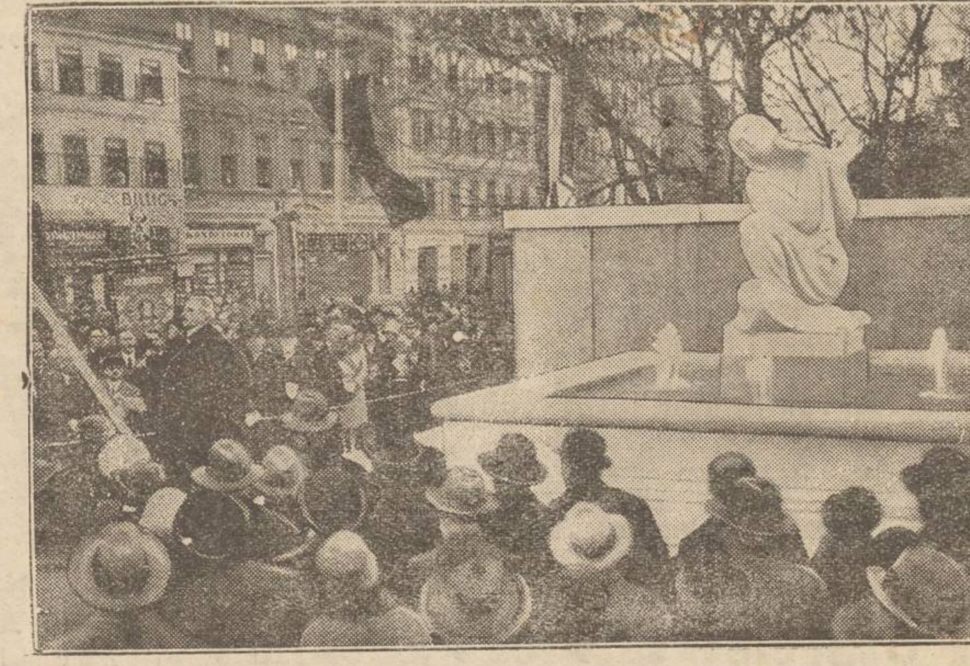

ASPECTE

Pentru studenţii evrei

Foamea e un rău sfătuitor, a spus d. Madgearu pe când era încă în opoziţie referindu-se la situaţia ţăranilor din sudul Basarabiei: cuvintele actualului ministru al industriei conţin un mare adevăr: omul flămând e capabil de orice nebunie şi în mijlocul celor flămînzi îşi pot găsi loc agenţii provocatori ai tuturor agitaţiilor.

Studenţimea romînă a putut fi mînată spre tulburări de stradă numai prin specularea nevoilor ei materiale; lucrul acesta se pare că l-a înţeles foarte bine d-nul Costăchescu în calitatea sa de ministru al instrucţiunii publice şi de aceea, chiar în primele zile ale venirei sale la guvern, a vizitat căminurile şi cantinele studenţeşti luînd măsuri din vreme pentru acordarea fondurilor necesare hranei studenţilor.

Fără îndoială că studenţimea va aprecia cum trebue această solicitudine a ministrului şcolilor, şi va asculta sfatul lui, îndrumându-se de acum înainte numai spre studii şi lăsând politica în seama celor maturi şi pregătiţi pentru dânsa.

Dar mai este o categorie de studenţi cari aşteaptă un gest mare din partea ministrului instrucţiunii publice: sânt studenţii evrei; aceştia vin—în majoritate—din clasele puţin avute ale societăţii, aceştia vin la universităţi tot aşa de săraci ca şi colegii lor români şi îndură mizeria foamei şi a lipsei de căminuri în acelaş grad.

Studenţii evrei au avut de suportat ani dearîndul toate insultele, toate persecuţiile brutale, tolerate de guvernele liberale şi averescane cari s'au succedat; flămînzi, studenţii evrei au cunoscut şi mizeria morală mai mare, mai înfricoşătoare de cît acea materială şi totuşi au rezistat în speranţa unor vremuri de dreptate.

Se pare că vremurile de dreptate au venit; studenţimea romînă, se va cuminţi şi îşi va relua locul pe băncile sălilor de

(Continuare in pag. IV-a)

„OPINIA"
LITERARA ŞI ARTISTICA

Mirajul Capitalei.

Astăzi poate mai mult decât în alte epoci şi la noi mai mult poate decât în alte ţări, Capitala exercită o atracţie uriaşă asupra provinciei. Idealul de viaţă al provincialului aproape se confundă în prezent cu dorinţa de a se stabili la Bucureşti. Dar ceiace este într'adevăr întristător, e faptul că în genere Capitala a ajuns să imprime acuma tuturor, influenţe cu totul dăunătoare. Elementele care pleacă acolo, chiar cu gândul temeinic de a lucra cu sârguinţă, în majoritatea cazurilor, în loc de rodul muncii, culeg dezamăgirile desfrâului. Provincialul descins în Bucureşti se lasă uşor corupt de ispita viciilor moderne. In scurt timp el devine cu totul altceva, de ce poate sincer ar fi dorit să fie. Deaceia provincialii atraşi de Capitală, ar trebui să-şi dea seama că mirajul pe care-l invidiază prea mult, îl înţeleg prea puţin. Sânt fluturi care dorind lumină, îşi frig aripile în flacăra ei.

i. berg

FAPTE

Despre fericire.

Schubert, celebrul compozitor al cărui centenar a fost serbătorit zilele acestea, avea obiceiul să-şi însemne într'un carnet diferite impresii, meditaţii, reflexiuni.

Astfel, pe o pagină izolată din jurnalul său intim, marele muzician a scris:

„Nu eşti fericit?.. Nu mă mir de loc; e doar aşa de greu să fii astfel în viaţa aceasta mizerabilă. Totuşi omul nu trebuie să râvnească prea multă fericire, fiindcă mai totdeauna nefericirea i-a condus pe oameni să creieze valori excepţionale şi să găsească adevăratul farmec al vieţii".

Se spune că în aceste rânduri Schubert şi-a schiţat aproape întreaga lui biografie sufletească.

Pentru Eminescu.

Ziarul „Dimineaţa" a săvârşit un gest vrednic de toată admiraţia. Pentru statuia lui Eminescu, mai era nevoie de jumătate milion lei. Deschizînd o listă de subscripţie, ziarul

(Continuarea în pag. IV-a)

Poveţe şi mărturisiri duioase
ale d-lui prof. Gr. Bârsan

Primim:

Domnule Redactor,

Binevoiţi, vă rog, a insera în preţuitul Dv. jurnal următoarele şăruri, la acelaş loc, unde s'a făcut darea de seamă asupra banchetului dat în cinstea mea în sara zilei de 7 Noembrie de stimaţii mei foşti colegi şi elevi ai Liceului Naţional pentru care rog primiţi mulţămiri anticipat.

Mulţămesc d-lui M. Kaufman de măgulitoarele şăruri, ce a binevoit să publice, ca relatare asupra modului, cum a decurs sărbătorirea ţinută cu prilejul pensionărei mele. Deoarece însă cred, că s'ar putea tălmăci nelămurit cele scrise acolo, sentimentul de adevăr şi pietate mă îndeamnă neliniştitor la precizări.

Dar întâi câteva vorbe iubiţilor mei elevi.

Cât îmi va fi dat să trăesc, nu voiu uita niciodată clipele de înaltă şi adâncă emoţie, ce-am simţit la cuvintele sincere ale elevilor din diferitele clase, care cu flori în braţe şi cu cuvinte izvorâte nesălit din suflet, perândându-se în faţa mea, s'au exprimat mulţămirea de a le fi fost îndrumător, doriudu-mi zile bune. Emoţia şi năvală de gânduri în acea clipă, mi-au prins glasul aşa fel, încât nu le-am putut mulţămi, după cât simţiam.

O, Doamne, dece în faţa elevilor profesorul trebue să fie tare şi circumspect, chiar atunci, când îi părăseşte pentru totdeauna şi chiar în clipa când scrie aceste gânduri! Voi elevi de la oraş mulţămiţi providenţei şi părinţilor pentru toate înlesnirile ce vi le oferă pentru cultură; voi dela sate, voi uitaţi acolo de vitregia vremurilor negre, voi opincari cu gesturi nestudiate, *colţuroşilor* caşi sumanul, ce l-aţi purtat, la voi se îndreaptă ultima-mi dorinţă: fiţi modeşti, munciţi mult şi cinstit, munciţi necontenit, munca răsplăteşte; fiţi drepţi şi iubitori de adevăr; nu înoptaţi cu ura în sân în contra nimărui, nu urâţi pe cei

(Continuarea în pag. IV-a)

Actualităţi politice

Ameninţări

Liberalii publică un soi de comunicat prin oficiosul lor «Viitorul», anunţând că, atunci când vor reveni la putere, vor trage la răspundere pe guvernanţii de astăzi pentru risipă în bugetul Statului, fiindcă au numit sinecurişti sub titlul de „consilieri tehnici", iar acestor „consilieri" li se va cere prin justiţie restituirea lefurilor încasate.

Este o ameninţare interesantă, mai ales că vine dela liberali... care au făcut şi ei asemenea risipă!

Jandarmii

S'a vorbit despre micşorarea numărului jandarmilor, cu 12.000. Ba chiar, liberalii au privit această măsură ca un început de „desfiinţare" a jandarmeriei.

Fiţi pe pace! E vorba de o măsură normală şi anume de trimiterea la vatră a contingentului 1926 care şi-a terminat timpul de serviciu. Efectivul va fi complectat, tot cu 12.000 oameni, din contingentul 1929 care va veni curând sub drapel.

Nu-i vorba deci de nici o economie şi de nici o «reducere» a numărului jandarmilor.

Ordinea constituţională

Vorbind la clubul din Cluj, d ministru Vaida a exclamat:

— „Inalta Regenţă, pe care Dumnezeu s'o trăiască.."

Şi când te gândeşti că, până mai ieri, naţional-ţărăniştii nu recunoşteau compoziţia legală a Regenţei; iar d. Mihalache cerea la Craiova readucerea prinţului Carol!

Iar la o nouă vreme de opoziţie mai lunguşoară, ce va zice d. Vaida despre Regenţă?

Abţinerea d-lui Titulescu

Spre deosebire de afirmaţiile unor ziare, cercurile politice din Capitală dau ca sigur că d. Titulescu nici nu va participa la tratativele pentru împrumutul extern.

X.

FILE DE CARNET

CONCESII democratismului

Nimic mai trecător decât părerile mulţimei, nimic mai stingher decât aprecierile personale.

Inchis în acest cerc viţios, cetăţeanul se pierde în presupuneri şi nu ştie care ar fi cea mai corectă atitudine pentru a şi-o însuşi.

Trăim într'un veac de democratism. Banalele evenimente ale zilei ne obligă la variate situaţii. Care dintre d-stră nu cunoaşte plăcerile unui voiaj cu vagonul de tramvai; felul cum înghiţi pe platformă valuri de tutun de a III-a şi cum încasezi ghionturi, călcături pe picioare, sau glume macabre.

Te afli pe stradă. Iţi trebue o birjă pentru vre'o cursă îndepărtată. Dar domnul muscal îţi ia interogatorul: unde mergi, ce fel de interese ai, dacă o să aştepte mult, dacă plăteşti bine. La urmă, neconvenindu-i, te lasă caraghios pe trotuar.

Aceste triste experienţe te fac atent, nu-ţi mai păstrezi aroganţa şi te umileşti, te democratizezi.

Deaceia, cu servitorii ai o purtare prietenoasă şi ajungi repede să te tutuiască:

— Ce vrei?

— Nu-ţi lua bastonul, o să ploaie.

— Nu-ţi place munca mea, fă-ţi singur, etc.

Pe urmă, pornit pe panta concesiunilor, trimiţi bileţele umile şi rugăciuni respectuoase: d-lui casap, să-ţi dea carne bună; d-lui brutar, pentru o pâine proaspătă şi prea stimatului domn hornar, să vie, deoarece este invizibil şi te lasă mai bine să-ţi ardă casa deîndată ce intră în „sezonul" de iarnă, decât să-şi părăsească clienţii chiaburi.

Când, exasperat de aceste

(Continuarea in pag. IV-a)

Alungarea „diavolului"

Un caz ciudat la Ierusalim

La Ierusalim s'a întâmplat zilele trecute un caz bizar de misticism. O evreică din Bagdad, sosind în Capitala Palestinei, căpătase ideia fixă că duhul unei vecine defuncte cu care fusese în duşmănie toată viaţa, se cuibărise în sufletul ei.

S'a adunat un consiliu de zece rabini care, timp de două zile şi în prezenţa bolnavei, au făcut rugăciuni în sinagogă, şi au cântat din şofar (un fel de trompetă sfântă), pentru alungarea „diavolului", numit în asemenea ocaziuni „dibbuk".

După terminarea serviciilor religioase, femeia s'a simţit complect vindecată. Diavolul din suflet plecase.

In pag. III-a
Ultima Oră
telegrafică şi telefonică

8) DIN PSICHOLOGIA AMORULUI

Cum se naşte amorul?

de *Petru Gr. Vasiliu.*

Cum se naşte amorul? La această chestiune răspund *Stendhal,* indicând un proces complicat a cărui desfăşurare are loc în mai multe etape. Prima este *admiraţia.* Urmează apoi faza în care ne spunem: *„Ce plăcere să-i dăm sărutări sau să primim!", speranţa,* izbucnirea amorului, *prima „cristalizare", îndoiala* şi însfârşit, *a doua „cristalizare".*

Evident, că discernarea momentelor înşirate e arbitrară; ele însă vizează unele sentimente şi procedări cari premerg amorului sau îl însoţesc. Aşa unt: admiraţia şi speranţa. După Stendhal, cristalizarea e o operaţie a spiritului nostru, care din tot ceeace se întâmplă deduce sau atribue noui calităţi persoanei iubite. Iată un exemplu dat de dânsul: „Unul dintre prietenii noştri îşi scrinteşte braţul la vânătoare: ce plăcere să primeşti îngrijirile unei femei pe care o iubeşti! să fii totdeauna cu ea şi s'o vezi mereu iubindu-te, aceasta va face aproape să binecuvintezi durerea; şi pleci dela braţul scrintit al prietenului pentru a nu te îndoi de îngereasca bunătate a metresei." Noi am constatat că „cristalizarea" lui Stendhal e ceva caracteristic amorului şi am numit-o *exageraţie.*

De fapt, Stendhal nu arată cum se produce amorul, ci mai mult unele sentimente şi stări auxiliare. Procesul sufletesc al apariţiei iubirii cred că este altul [1]). Pe baza ideilor şi sentimentelor noastre, la care se adaogă influenţa instinctului sexual, şi în urma numeroaselor percepţii primite din lumea exterioară, se formează un ideal interior de iubire. Ribot vorbeşte şi el despre un astfel de ideal, pe care-l găseşte la baza amorului: „Desigur—spune el—*la baza oricărui amor e căutarea inconştientă a unui ideal,* dar înţeles sub o formă concretă, personală, încarnat pentru moment într'un individ" [2]). Afirmaţia făcută cerea însă mai multă discuţie şi Ribot o evită, căci după dânsul încercarea de a determina motivele alegerii „rămâne totdeauna incompletă, fiindcă niciodată nu este sigur că descoperi toţi factorii inconştienţi". Inchizând această paranteză, să revenim la explicaţia întreruptă.

1) In această privinţă adoptez explicaţia lui Danville, *completată cu unele vederi proprii.*

2) Ribot Psych. des sentim. pag. 260.

(Continuarea în pag. IV a)

AMATORI CONSTIENŢI INTREBUINŢEAZA
TUBURI RADIO
TUNGSRAM - BARIUM
pentru înaltă frecvenţă (tub universal) — G. 407
„ detecţiune (tub universal) . — G. 409
„ joasă frecvenţă . . . — L. 414
ca întăritor . . . . — P. 414
bigrilă . . . . M. R. 51

Loţiunea de Mesteacăn
(Birkenhaarwasser)
Dr Dralle
„Curăţă mătreaţa"
„Preîntâmpină căderea părului"
„Inviorează nervii"

De vânzare la Droguerii, Farmacii şi Parfumerii

O Societate veche anonimă de asigurări
RENUMITA ŞI BINE INTRODUSA.
care cultivă toate ramurile de asigurări caută un reprezentant abil pentru oraşul
Iaşi şi împrejurimi.
Ofertele se vor adresa adm-straţiei ziarului sub I. F.

DENTIFRICIILE ROGER & GALLET
ELIXIR DENTIFRICE
pentru igiena gurei
SAVON DENTIFRICE
pentru îngrijirea dinţilor

Cu mare Atenţiune ! !

Faţă de împrejurările vieţei, tot omul indiferent de etat, clasă sau profesie, are greutăţi de înlăturat şi dorinţe de realizat. Incepând din şcoală, să s'udiezi uşor, să nu uiţi, la ex men să nu te intimidezi. Ca tineri să nu suferi cons cinţele dragostei, să fii iubit-(ă) de cine doreşti, să cunoşti aceste secrete în viaţă. In căsătorie să ai linişte, să înlătu i nemulţumirile, invidii etc. Să nu sufere nimeni de tulburări nervoase, să se înlăture defectele ca; geloz'e, ambiţie etc. Să nu sufere de idei fixe care duce la neurastenie, sinucideri şi fapte nesocotite. — Să înfluenţeze pe cine doreşte prieteni, camarazi, inferiori, superiori; în profesie, afaceri, etc. Să reuşeşti mai uşor în cele dorite. — Oricine va putea reuşind acestea, va deveni o putere *Magnetică, Spirituală*. Tot omul o posedă, dar să afle secretul şi să înveţe cum să exercite.

Prin noua lucrare apărută, din experienţe şi practică de Magnetismul Spiritual, oricine va învăţa uşor. Lucrare complectă cu exemple, explicaţii, teorii, lecţii şi reţete clare — 3 volume. — *Evoluţia Omenirei, Minunile Omenirei* şi cheia Ocultistă, plus Secretele magiei şi altele. Dacă nu e nevoie să fiţi Spiritişti, dar e nevoie să ştie oricine pentru motivele de mai sus. — De vânzare la librăriile: Socec, Ionescu, Invăţătorul Român, Vasile Alexandri pe strada I. C. Brătianu şi la autor:
Spiritist Săvescu strada Albineţi No. 22, Iaşi

S'a deschis
Magazinul de manufactură
Ville de Paris
sub Hotel Continental
fiind bine asortat cu stofe, mătăsuri, lenjuri, pânzărie, etc.

SALI PORJES
reîntors din a doua călătorie, cu cele mai moderne **Mantouri, Rochii de seară** şi alte noutăţi.
Se primesc comenzi. Preţuri convenabile.

A V I Z
Aducem la cunoştinţa generală că firma noastră nu are nimic comun cu d. P. Goichman, subscriitoru efectului de Lei 5000 care s'a protestat la ziua de 21 Noembrie c. c.
M. Feldman & H. Goichman
Depozit de cherestea
Şos. Naţională. No. 1

Agenţi
serioşi, se caută spre imediata angajare, Post de viitor.
Inf. „România" Soc. An. de Asigurare G-le. str. Strâmbă No. 11

PIERDUT libretul de eliberare din armată eliberat de R g. 2 Grăniceri, contig. 1915, pe numele Caporal Ştefan Dumitru com. Holboca jud. Iaş.
Il declar nul şi fără valoare în mâinile oricui s'ar găsi.

DE VÂNZARE din cauza plecărei vând case mari, construcţie nouă, poziţie foarte bună, pentru orice fel de negustorie sau meserie, compusă din 4 camere şi un antreu mare, 2 bucătării şi 2 magazii, cerdac mare, o verandă în faţă şi inst. electrică aproape de centru şi tramvai, preţ foarte convenabil şi cu mari înlesniri de plată. —A se adresa la Dl. V-le Mitache picher, şoseaua Naţională lângă podu Tacu.

OCAZIE RARA, cauza plecărei se vinde eftin una sufragerie complectă construcţie nouă şi excelentă. Adresa Sf. Lazăr 58.

DE VÂNZARE, de ocazie, mai multe lucruri ca: o soba Godin, măsuţe de noapte şi dulap cu marmoră deasupra, un bufet etc. A se adresa Păcurari 19, la d. R. Suţu.

Campania electorală
în jud. Iaşi

Propaganda electorală în judeţ continuă în mod intens v— fără incidente.

Naţional—ţără iştii au ţinut eri nenumărate întruniri şi la unele a vorbit şi d. ministru Costăchescu.

La Podul Iloaie şi Tg. Frumos unele întruniri au fost ţinute în sinagogi unde d. Răşcanu a obţinut un deosebit succes.

La Mironeasa, după ce a vorbit d. Jacotă, un sătean, Gheorghe Vicol, a cerut, ca d-nii deputaţi, să vie şi după alegeri, să dea seama de activitatea lor.

D. Jacotă a promis.

*

Liberalii au ţinut deasemenea multe întruniri.

Se succedau în aceleaşi camere, întruniri naţional-ţărăniste liberale şi averescane. Cei de pe urmă au urmat cuzişti. Toţi vorbitorii, de la toate partidele, au fost viu aplaudate.

D. Toma, a ţinut un record, şi anume a vorbit ieri la 8 întruniri.

*

La Mironeasa, unde se găsesc un mare număr de ţigani,—bande de lăutari, au însoţit pe candidaţi la întruniri.

Pe d. Jacotă l'au condus în cântări, până la localul de întrunire,—pe d. Diaconescu, spun liberalii,—l'au plimbat prin tot satul.

DAN

Un sat atacat de bandiţi

Botoşani 26.— Ieri noaptea o bandă de tâlhari înarmaţi a năvălit în satul Slobozia-Hipiceni din jud. Botoşani.

Bandiţii au jefuit pe cârciumarul Andrei Botez de 24 000 lei şi numeroase obiecte casnice, maltratându-l oribil. Apoi au jefuit pe comerciantul Chelaru, golindu-i întreaga prăvălie.

Voind să atace şi casa locuitorului Vasiliu, acesta a dat alarma şi bandiţii au dispărut.

S'au alcătuit potere de jandarmi, care au pornit în căutarea tâlharilor.

Eşurfe, caraneuri de dame, noutăţi
Eşarfe de lână p. domni 40 desene şi culori, începând de la 250 lei bucata, au sosit la
Magazinul CRISTIAN
Str. Lăpuşneanu 32

Ziarul „Opinia" se găseşte până la ora 1 noaptea la Regia de sub Hotelul Traian.

In preajma întrunirei
marelui consiliu al medicilor din ţară

Comitetul Asociaţiei generale a Medicilor, filiala Iaşi comunică d-lor medici ai acestei filiale, că în conformitate cu statutele Asociaţiei, în zilele de *2 şi 3 Decembre c. are loc în Bucureşti* **Marele Consiliu Medical al Asociaţiei** care va soluţiona chestiunea organizărei corpului medical şi discuta anteproectul legei de organizare a acestui corp.

Importanţa mare şi repercusiunea ce va avea în viitor votarea de parlament şi aplicarea acestei legi, impune ca hotărârile pe care Marele Consiliu le va lua să fie luate cu asentimentul real al întregului corp medical din ţară.

Acest anteproect prevăzând chestiunea obligativităţei tuturor medicilor de a face parte din Asociaţia generală, e de văzut dacă această obligativitate, impusă legal, este bună, sau dacă nu e mai bine şi mai prevăzător ca înscrierea în Asociaţie să fie benevolă, ca şi până acum.

D-nii Medici ai filialei Iaş sunt deci inzistent rugaţi a se întruni mâne Marţi 27 Noembre c. ora 8 sara, precis, în localul cercului A. M. I. str. Lăpuşneanu 2, spre a-şi spune punctul de vedere al filialei Iaşi, în chestiunea organizărei corpului medical şi obligativităţei înscrierei ca membru în Asociaţie a fiecărui medic, cât şi pentru a alege un comitet de 3 medici, conform hotărârei luată la congresul dela Chişinău care să urmărească, prin dare în judecată, pe cei ce practică ilicit medicina. Va trebui, bine înţeles, a se stabili prealabil: când începe practica ilicită a medicinei, limita atribuţiilor agenţilor sanitari, subchirurgi şi moaşe, a studenţilor în medicină şi altui personal cu atribuţii sanitare, puşi, sau nu, sub conducerea unui medic, precum şi chestia reclamelor ce se fac prin ziare şi diferite reviste, pentru medicamente şi aparate medicale, de persoane ce nu sunt medici.

Nenorocirile unui orfan

Astăzi a fost adus în localitate copilul C. Munteanu deloc din com. Belceşti-Iaşi, care a fugit de la orfelinatul „Principele Mircea" din Sf. Gheorghe.

Const. Munteanu a fost internat în orfelinatul „Principele Mircea" în 1924, când a rămas orfan de mamă. Tatăl său, Ion Munteanu, murise mai înainte, de tifos exantematic.

In orfelinat micul Constantin ducea o viaţă foarte grea; iar în luna Septembrie când orfanul a fost dat la un atelier, din cauza mizeriei pe care o suporta,—a fugit, vrând să revie la Belceşti, unde are o mătuşă.

Fără hrană şi lipsit de orice ajutor, micul o r f a n a pornit pe jos dela sf. Gheorghe; şi la postul de jandarmi Popeşti, din apropierea Capitalei, părînd suspect a fost arestat.

La postul Popeşti, Const. Muntaanu a fost ţinut arestat două zile.

Acolo nefericitul a încercat să-şi pue capăt z i l e l o r spânzurându-se. Dar a fost salvat la timp, de către o sentinelă, care i-a tăiat frânghia.

*

Astăzi, nefericitul orfan, a fost înaintat la Belceşti, pentru a fi dat în îngrijirea mătuşei sale.

INFORMAŢIUNI

x *La Bucureşti va candida pentru scaunul de senator al Camerelor de Agricultură d. C. Garoflid, fără contra candidat din partea guvernului.*

La Iaşi pentru locul similar candidează d. profesor universitar Agricola Cardaş, susţinut de toate camerile de agricultură din regiune.

x *Consistoriul spiritual* al eparhiei noastre a fost convocat pe ziua de 29 Noembrie, când se vor judeca procesele preoţilor N. Oinceanu, parohul bisericei „Ziua Crucei"-Iaşi, şi D. Costea dela parohia Buhuşi-Neamţ.

Pr. Oinceanu a fost dat în judecată, deoarece luându-i-se parohia „Ziua Crucei", acesta a făcut o reclamaţiune la Minister, cerând să i se redea postul de paroh.

x Astăzi s'a făcut la compania de jandarmi a jud. Iaşi, repartizarea la teritorii a recruţilor din batalionul de jandarmi tereştrii.

x **Curtea de Apel Iaşi, a desemnat în comisiunea pentru examinarea avocaţilor stagiari pe d-nii consilieri de curte Eug. Petit şi H. Grigoriu, membrii; şi d-nii E. Stănescu şi M. Possa, supleanţi.**

x **Funcţionarii în număr de 6 au făcut grevă la B-ca Credit Mărunt, deoarece acţionarii intenţionau să le reducă salariile.**

x In toate Duminicile *corul metropolitan* îşi dovedeşte frumoasele însuşiri. Publicul frecventează Mitropolia în număr crescînd, ceiace l-a determinat ieri dimineaţă, la slujbă, pe I. P. S. S. Mitropolitul Pimen să aducă public mulţumiri frumosului cor şi să felicite în special pe d. dirijor Constanţiu, care a întinerit corul cu elemente selecte.

x Organizaţia liberală locală a ţinut ier inumeroase întruniri atât în oraş cât şi în judeţ.

O populată întrunire, la care au luat cuvântul d-nii I. Popovici, M. Badareu, C. Dobrovici şi Gh. Brătianu, a avut loc la Ateneul din Nicolina.

x **D. Margulies din strada Ştefan cel Mare a reclamat poliţiei că i s'au furat nişte blănuri de valoare.**

Poliţia a arestat pe fata Vasilica Popescu, bănuită ca autoarea furtului.

x **Brigada de Urmărire cercetează câteva prostituate în frunte cu Paulina Târcă, dela localul I. Blidea, care s'a dus şi au devastat bordeiul femeiei Profira Hrenciuc din str. Pantelimon.**

x **Raporturile bancare cu Germania.** In urma semnării acordului cu Germania, principalele bănci germane au trimis băncilor româneşti o circulară, prin care arată că sînt dispuse să intensifice activitatea şi să mărească creditul instituţiilor financiare din ţara noastră.

Această circulară a provocat o bună impresie, deoarece în ultimul timp multe bănci franceze, elveţiene şi engleze au anunţat că nu mai pot acorda credite firmelor româneşti.

x D. ministru N. Costăchescu însoţit de d-nii prof. Mironescu şi A. Horga, a fost ieri în judeţ, în propagandă electorală.

D. Costăchescu a vorbit sătenilor la întrunirile din regiunea Vlădeni-Şipote, arătând că guvernul îşi îndeplineşte promisiunile, începând cu ridicarea cenzurei şi a stării de asediu.

x Ieri urma sa aibe loc adunarea generală a membrilor baroului local; care însă a fost amânată pentru Duminică 2 Decembrie, deoarece membrii nu s'au întrunit în număr.

OSTENEALA MICA de a întrebuinţa zilnic câteva pastile Panflavin de un gust plăcut, vă fereşte de bolile periculoase şi dureroase ale căilor respiratorii ca: tuse, anghină, gripă, etc.
De găsit la farmacii şi droguerii.

x **Comisia 1 cercetează pe femeile Elena Vasile Tamăzlău şi Ecaterina Tamazlău din str. Şpoţel, care au comis un furt la Şcoala Normală de fete din str. Toma Cozma.**

x La 23 Decembrie, va avea loc la Cercul de cultură ceferist „A. D. Xenopol", o şezătoare, urmată de distribuirea de haine şi încălţăminte la copii săraci.

x BISERICEŞTI.—Ministerul Cultelor printr'o adresă trimisă Mitropoliei Moldovei, cere ca de azi înainte orice nouă numire se va face atât în personalul ad-tiv cât şi în cel bisericesc, să fie precedată de înştiinţarea acestui departament, şi tot odată să se trimită ministerului şi statul de salar cu toate datele necesare.

— Diaconul Ilie Gheorghiţă, a revenit asupra demisiei sale din postul pe care îl ocupa la biserica Sf. Spiridon.

x **In pretorul Trib. Iaşi s. III, va avea loc în ziua de 29 Noembrie a. c. vânzarea imobilului debitorului Gh. Priescu, din str. Pompieri 19 (cartierul Nicolina) în pretenţii creditorului George G. Maxim din str. Palat 60 bis.**

Licitaţia va începe de la suma de 50.000 lei.

Tramella
noul şi indestructibilul
ciorap de mătase
pentru dame
este neîntrecut în
calitate şi eleganţă.

WIMPASSING *Galoşi şi Şoşoni te fereşte, De ploaie, noroi şi când viscoleşte.*

ULTIMA ORA

In preajma tratativelor
pentru împrumutul extern

Bucureşti 26. — Ieri dimineaţă d. Maniu s'a consfătuit la locuinţa d-lui M. Popovici cu miniştrii dela departamentele economice. S'a fixat punctul de vedere al guvernului în tratativele financiare care vor începe mâne.

*

D. Rist, viceguvernatorul Băncii Franţei, s'a întreţinut ieri mai mult imp cu d. Mihai Popovici, ministru de finanţe. Guvernul a oferit aseaо masă la restaurantul «Cina» în onoarea d-nului Rist. Au participat câţiva miniştrii, în frunte cu d. Maniu ; d. Burileanu, guvernatorul Băncii Naţionale, d. Oskar Kiriacescu, etc..,

*

Astăzi dimineaţă d. Rist a făcut o vizită d-lui Maniu la preşedinţia consiliului ; apoi s'a întrunit cu d. Popovici la ministerul de finanţe.

Ciocniri între muncitori şi jandarmi
pe străzile Bucureştilor
O manifestaţie pentru amnistie.— Câteva arestări.

Bucureşti 26.— Din iniţiativa blocului muncitoresc şi ţărănesc, a fost convocat pentru ieri o întrunire în sala „Dacia«, cu scopul de a se manifesta pentru amnistia generală. Conducătorii blocului au fost chemaţi la ministerul de interne, unde li s'a pus în vedere că orce manifestaţie este interzisă. Totuş lucrurile s'au petrecut în aşa fel, încât au dat loc la incidente.

*

Numeroşi cetăţeni s'au adunat la „Dacia". Au vorbit între alţii d nii C. G. Costafor, prof. dr. Parhon, avocat M. Gruceanu, Petrescu-Ghempet, avocat Şaraga, etc., cerînd cu toţii amnistia generală politică, militară şi agrară.

După întrunire publicul în frunte cu vorbitorii de mai sus a pornit în cortegiu pe str. Carol, purtînd o pancar ă prin care se cerea amnistia.

Ciocnire cu jandarmii

In dreptul străzii Căldărari manifestanţii au fost opriţi de două cordoane de jandarmi. Dar publicul a rupt cordoarele şi cu acest prilej a fost lovit d. procuror Codin Ştefănescu şi trei jandarmi.

Continuînd mersul, manifestanţii au întâlnit alt cordon în dreptul străzii Soare, cu care prilej au fost huiduiţi reprezintanţii parchetului. Aici jandarmii au operat 46 arestări (între care şi cinci femei).

Ancheta

Cei arestaţi au fost transportaţi la prefectura de poliţie, unde d. procuror general Cernescu şi d. general Nicoleanu au început ancheta, care s'a prelungit în cursul nopţii. D-nii subsecretari de stat Ioanitescu şi Mirto au sosit fa faţa locului şi s'au interesat de mersul cercetărilor.

Noaptea târziu au fost puse în libertate 40 persoane, după ce li s'a luat câte o declaraţie. Au fost reţinute şase persoane, între care şi o femeie (d-ra Julieta Holzman). Aceşti şase vor fi înaintaţi astăzi cabinetului de instrucţie, pentru a li se emite mandate de arestare, sub inculparea de ultraj cu loviri.

Intrevedere o semnificativă

Bucureşti 26.—D. Mihai Popovici, ministru de finanţe, a avut o întrevedere cu d. Vintilă Brătianu, discutînd chestiuni în legătură cu împrumutul şi budgetul pe anul viitor.

Agitaţiile antisemite
din Budapesta

Budapesta 26.— După o scurtă linişte în Universităţi, studenţii au reînceput agitaţiile antisemite. Studenţii evrei au fost isgoniţi din sălile de cursuri, iar câţiva, bătuţi până la sânge.

Rectorul universităţii a asigurat că va reîntrona liniştea în facultăţi, arătând că agitaţiile antisemite nu sânt provocate de studenţii maghiari, ci de aceia veniţi din alte ţări.

Indrăzneţ furt
la un magazin de bijuterii

Bucureşti 26.— O îndrăzneaţă spargere s'a comis Sîmbătă noaptea la marele magazin de bijuterii Weisman din str. Carol 23.

Ieri dimineaţă, d. Weisman a venit la prăvălie, pentru a stinge un bec pe care-l uitase aprins. Vroind să intre pe din dos, a găsit uşa deschisă şi în prag un necunoscut. Acesta a luat o la fugă pe str. Smârdan D. Weisman s'a luat după dînsul, împreună cu mai multe persoane.

In dreptul străzii Sf. Dumitru, individul a fost prins de nişte şoferi. El se numeşte Marcelo Michelesi, şi furase bijuterii în valoare de peste 2 şi jum. milioane lei. Hoţul împreună cu cîţiva complici, au operat în magazin timp de 12 ceasuri, spărgînd şi lada de fier cu ajutorul unui burghiu. Poliţia este pe urmele complicilor.

Tratative cu o societate germană
pentru locuinţe ieftine

Bucureşti 26.—S'a hotărît definitiv ca d. Răducanu, ministrul muncii, să plece Marţi 27 Noembre la Berlin, pentru a trata cu guvernul german unele eventuale retuşări ale convenţiei semnate de curînd.

In acelaş timp d. Răducanu are misiunea de a lua contact cu o societate germană de construcţiuni ieftine în condiţii avantajoase spre folosinţa funcţionarilor publici.

Starea regelui Angliei

Londra 26.—Buletinul medical asupra regelui George :

Regele a trecut o zi calmă. Starea plămânului este staţionară.

*

Londra 26. — Aseară s'a anunţat dela palatul Bu-Kingham că suveranul a trecut câteva ceasuri agitate. Temperatura s'a urcat.

Comenzile de material sanitar

Bucureşti 26.— Ministerul sănătăţii a numit o nouă comisiune care să revizuiască listele de comenzi de material sanitar din Germania efectuate sub ministeriatul d-lui Lupaş.

Comisiunea are în frunte pe d-nii dr. Iuliu Moldovan, dr. Mezincescu, dr. Slătineanu, etc.

LA CERNAUŢI se găseşte zilnic ziarul „Opinia" la chioşcul din Piaţa Unirei (halta tramvaiului) precum şi la debitele principale din oraş.

Gravitatea tifosului la Lyon

Paris 26.—Epidemia de tifos a luat la Lyon proporţii grave. Numărul cazurilor a trecut de 3000. Parchetul cercetează chipul de unde a izbucnit epidemia. Se crede că boala s'a întins din cauza unei conducte de apă care a fost contaminată.

Candidaţii
naţional-ţărănişti la Iaşi

Cu prilejul prezenţii d-lui ministru Costăchescu în localitate a avut loc o consfătuire a fruntaşilor naţional-ţărănişti pentru fixarea definitivă a ordinei candidaţilor pentru Camera şi Senat.

Candidaţii sunt cei anunţaţi de ziarul nostru în ziua când au fost desemnaţi de delegaţia permanentă a organizcţiei locale.

In urma nouei consfătuiri lista de candidaţi a fost trimisă spre ratificare comitetului electoral central al partidului.

Lista are formaţiunea următoare.

CAMERA

Prof. N. Costăchescu, prof. dr. Răşcanu, avocat Ioan Rang, prof. dr. Mironescu, dr. Bulcu, avocat Alfons Herovanu, prof. G. Zane şi avocat C. Simionescu.

SENAT

N. Cananău, Anibal Ciurea. La colegiul consiliilor comunale şi judeţene : prof. M. Jacotă.

*

In cazul când d. C. Simionescu nu va primi să candideze ultimul pe listă, va fi înlocuit cu Preotul Bosie.

Mai este posibil ca d. Jacotă să candideze al doilea la Senat în locul d-lui Ciurea, care ar urma să candid ze la colegiul consiliilor comunale şi judeţene.

Lista va fi mâine complectată la Tribunal.

REP.

Contele Apponyi la Berlin

Berlin 26.— Contele Apponyi a sosit la Berlin şi a ţinut o conferinţă în sala Reichstagului, vorbind despre bazele unei păci durabile.

Diplomatul maghiar a afirmat nevoia revizuirii unor tratate, în baza art. 19 din pactul Ligii Naţiunilor.

INFORMAŢII

x *In vederea alegerilor.*—Prefectura de judeţ o primit o adresă de la ministerul instrucţiunei, prin care se comunică faptul că nici un partid politic n'are voe să ţie întruniri în localurile şcolilor din judeţul nostru.

Diriginţii şi directorii de şcoli cari nu se vor conforma acestei dispoziţiuni, vor fi aspru pedepsiţi.

Localurile şcolare vor fi puse la dispoziţiunea autorităţilor numai în zilele de votare, când se vor suspenda cursurile şcolilor.

De asemenea cercurile culturale din judeţ îşi vor suspenda activitatea, pe tot timpul campaniei electorale.

x *Disolvarea consiliului P. Iloae.*— Prefectura de judeţ a primit astăzi demisiile a şapte membrii din consiliul comunal dela Podul Iloaei.

In urma acestor demisii, consiliul s'a descomplectat, nerămânând nici jumătate din numărul membrilor ; şi deoarece consilierii rămaşi, nu pot lucra singuri,— delegaţiunea permanentă judeţeană a hotărât dizolvarea consiliului comunal dela Podul-Iloaei.

x ŞCOLARE.—D na Ortensia Gavrilescu a fost numită profesoară la şcoala profesională din Bălţi în locul d-nei Eleonora Mihailescu neprezentată la post.

— D-na Alice Sibi a fost autorizată de către ministerul instrucţiunei, ca să suplinească catedra de limbă engleză la seminarul pedagogic univ. din localitate în locul pr. Cicerone Iordăchescu, care funcţionează ca profesor la facultatea de teologie din Chişinău.

— D. Aurel Potop a fost numit prof. suplinitor la catedra de Matematici, la şcoala normală de băeţi din Vaslui, în locul d-lui Schumacher neprezentat la post.

x *Un început de incendiu* s'a declarat la locuinţa fotografului S. Poker din str. Lăpuşneanu.

Dnla un scurt circuit electric a luat foc acoperişul locuinţei. Incendiul a fost localizat înainte de a lua proporţii.

Un alt început de incendiu s'a declarat la locuinţa dentistului Fr. Grünberg din str. Cuza Vodă.

x Doctorul BRENER, *specialist mamoş*, boli de femei, consultă dela 2 până la 6 p. m.

x Sâmbătă a avut loc o populată întrunire publică organizată de partidul naţional—ţărănesc sectorul Păcurari la care au luat cuvântul d-nii : prof. univ. Traian Bratu, Anibal Ciurea, av. I. Rang, Leon Şmilovici, Eduard Ridiblon, Colonel Sachelaride şi D. Vasilescu.

x Ministerul instrucţiei publice a hotărât ca trimestrul I la toate şcolile, să se prelungească până la Crăciun.

x Prefectura de judeţ a propus Ministerului de Interne, ridicarea permiselor de port armă, a tuturor locuitorilor de la Ungheni.

x Ieri a încetat din viaţă picherul principal I. Ursescu, de la Podul Iloaei. El a fost un destoinic şi priceput funcţionar, şi a servit judeţul nostru timp de 25 ani.

x Ieri a avut loc sfinţirea localului renovat al societăţei „Fraterna română" din localitate.

Serviciul religios a fost oficiat de către pr. Petrovanu ; după care a urmat o recepţie.

x Ieri a avut loc instalarea d-lui Mihai Botez ca director al şcoalei normale «Vasile Lupu» din localitate.

x Primarul Drăghici dela com. Tomeşti-Iaşi, şi-a înaintat demisia din acest post.

x Ministerul instrucţiunei a aprobat funcţionarea d-nei Ecaterina Stănescu maestră de desemn şi caligrafie la şcoala „Elena Odobescu" din localitate pentru curs inferior.

Deasemenea a acordat d-nei Zavicinschi Ecat. titlul de învăţăt are ajutoare la gradina de copii No. 1 din Bălţi.

x Ieri trebuia să aibă loc alegerile de comitete la căminurile studenţeşti. Alegerile au fost amânate.

x Astăzi la ora 6 şi jum. d-prof. Valeriu Bulgaru îşi începe cursul de legislaţie agrară şi industrială la facultatea de drept din localitate.

Distribuţia
Societatea Anonimă
pentru distribuirea produselor petroleului

Incunoştiinţare

La depozitul nostru din Iaşi, strada Şoseaua Moara de Foc No. 42, (vis-a-vis de Manufactura de Tutun) vindem:

Petrol	rafinat	Lei **5.80**	Kgr.
Benzină	uşoară pentru automobile	Lei **10.50**	litrul
Benzină	grea denat.	Lei **8.—**	Kgr.
Motorină	denat.	Lei **3.70**	Kgr.

Produsele provenite din rafinăriile cele mai mari din ţară : „Steaua-Română", „Astra-Română" şi „Româno-Americană".

Distribuţia de Petrol Iaşi

„TRETORN"

Galoşi şi Şoşoni

DEPOZITUL NUMAI PENTRU ENGROS: STR. BIBESCU-VODĂ 1.
E. MARVAN

ORA 3

Gravă ciocnire de trenuri
pe linia Brăila-Buzeu

Brăila 26.— Trenul personal Nr. 802 plecat astăzi din Brăila spre Buzeu, s'a ciocnit în gara Ianca cu trenul de marfă Nr. 8401. Ambele locomotive şi trei vagoane ale trenului personal au fost grav avariate.

Călătorii cuprinşi de mare panică au început a sări pe ferestre. Sânt 11 răniţi, dintre care doi în agonie. Deasemenea se află în agonie mecanicul trenului personal.

S'au trimis grabnice ajutoare dela Brăila şi Buzeu. Deasemenea s'a deschis anchetă, pentru a se stabili cauzele nenorocirii.

Măsuri împotriva agitaţiilor

Bucureşti 26. — D. Stan Emanuel, directorul general al siguranţei statului, a raportat astăzi ministerului de interne asupra situaţiei din ţară, în legătură cu evenimentele de ieri din Bucureşti şi alte oraşe. Persoanele arestate ieri în str. Carol vor fi trimise în faţa tribunalului.

Se vor lua noui măsuri severe pentru paralizarea agitaţiilor anarhice.

D. Maniu va face declaraţiuni presei, arătând că va dejuca planurile acelora care deslănţue agitaţiuni antisemite sau comuniste.

Ravagiile furtunii pe oceane

Paris 26.— Furtuna continuă cu furie pe Atlantic. Vaporul „Amiral Ponti" a trimis semnale de ajutor. Un remorcher şi alte vase au plecat din Brest în ajutorul naufragiaţilor.

*

New-Jork 26. Un extraordinar taifun deslănţuit pe Pacific a răvăşit regiunea de Sud a insulelor Filipine. Sute de case au fost distruse şi peste zece mii de oameni au rămas fără adăposturi.

Acesta e cel mai grozav taifun care s'a produs în ultimii 50 de ani.

ECOURI

— *Cursele Iaşi - Sculeni.* Cu începere dela 1 Decembrie, automobilele de curse Iaşi-Sculeni, ale fraţilor Piţu, vor pleca din Sculeni la ora 7 jum. dimineaţa şi din Iaşi la 6 jum. seara (din str. Vasile Conta, dela prăvălia d. Aron, La doi porumbei).

BAROUL AVOCAŢILOR IAŞI
Publicaţie

Uniunea Avocaţilor din România, cu sediul în Bucureşti, doreşte a încredinţa unei persoane sau unui biurou comercial, organizarea desfacerei pe piaţa oraşului şi Judeţului Iaşi, a biletelor loteriei pentru construcţia Palatului Uniunei.

In scopul acesta Baroul de Iaşi, în numele Uniunei, face cunoscut amatorilor să se prezinte de urgenţă la cancelaria Baroului pentru a primi informaţiunile de care au nevoie.

Decan, *Eugen Herovanu*

Ziarul „Opinia" se găseşte până la ora 1 noaptea la Regia de sub Hotelul Traian.

DOCTOR
OVIDIU CORDEŞCU
Boli şi operaţiuni de
NAS, GÂT şi URECHI
Consult. 3 jum. — 6 jum.
Iaşi, str. Lăpuşneanu 27

Doctor H. SIRCHIS
fost intern de spital
Boli Interne şi Venerice
tratează după ultimele metode ştiinţifice.
Consult. 8-10 a. m. şi 2-7 p. m.
Iaşi, str. Cuza Vodă 9
vis-a-vis de Prefectura Poliţiei
Pentru săraci gratis

DOCTOR
Sebastian Pineles
medic de spital
Specializat la Paris şi Viena
în boli de copii şi sugaci
RAZE ULTRAVIOLETE
Consult. 2—4 p. m.
str. Gh. Mârzescu 16, etaj
(Casele foste Kessim)

Ştiri din ţară şi străinătate

POVEŢE şi mărturisiri duioase

ale d-lui prof. Gr. Bârsan

(Continuarea din pag. I-a

cari cred altfel decât voi; cel care crede nu ştie şi pe cel ce nu ştie de cel să-l urăşti! Dispreţuiţi însă pe ce-l ce-şi uită căminul, neamul şi Ţara. Cu aceste cuvinte mă despart de voi, cu dragoste şi cu duioasă aminţire.

*

Şi acum oarecare precizări.

În cancelaria profesorilor, unde colegi, în frunte cu directorul şi o mână delicată cu suflet şi mai delicat — recunoştinţă respectuoasă—îngrijiseră de masă, s'au ridicat în cinstea sărbătoritului, după obiceiu, cuvinte măgulitoare de laudă. Mulţămesc. Rog să se creadă, că am conştiinţa a cât parte din ele îmi revin pe drept! Nu, nu voiu uita însă niciodată caldele cuvinte ale celor doi colegi ai mei din fosta «şcoala normală superioară» cu care am „studenţit" şi i-am admirat pentru munca şi inteligenţa lor, precum şi pentru valoarea lor dăscălească de mai târziu. Nu credeam, să fi avut ei păreri aşa de bune despre mine; surprindere plăcută, pentru clipa de despărţire colegială.

În astfel de clipe de înălţătoare bucurie pentru mine nu mi-am putut da seamă, că în mijlocul nostru este şi un condei de publicist, care să facă cunoscut „urbi et orbi" momentele sărbătorirei. Drept gratitudine faţă de colegi, ca lămurire a felului meu puţin vorbăreţ şi ca răspuns caldelor vorbe, am schimbat răspunsul meu plănuit, dând câteva intimităţi — poate prea multe — credeam însă şi aş fi dorit, să fi rămas între noi.

Dacă pe timpul lui Homer vorbelor spuse li se dădea epitetul de *„înaripate"*, în timpul tiparului ce a t epitet le-am putea da decât *„de fulger"*. Au ieşit din „îngrădătura dinţilor", nu e putere, cu care să le mai opreşti; reporterul şi tiparul le „fulgeră" în suflet, de unde cu greu le poţi scoate.

Totuş ştiind, că şi jurnalele cu reporterii lor luptă pentru adevăr, rog să nu se supere, dacă pentru exactitate şi din considerente de pietate, rezumez istoris rea mea referitoare la familie.

*

Da, sânt copil de ţăran de de valea Trotuşului, din satul ne munte Făget, unde viaţa şi mişcarea-s mai greoaie, caşi sufletul şi vorba. Tatăl meu, idealist, însuşire mai rară la sate, a ştiut şi el ceva carte. Păstrez cu sfinţenie o gramatică latină, scrisă toată în această limbă. A fost folosită de el ca elev la şcoala călugărilor catolici-unguri din *Şumuleul* săcuesc. Fire de artist, i-a plăcut muzica; cânta însuş din vioară. Nu put a însă suferi şueratul şi mâţele. A fost mult timp notar şi primar. N'a ştiut însă să se folosească practic de aceste slujbe, ba din contra. Fiind veşnic dus de-acasă, greul casei îl ducea mama. Am crescut aproape numai sub îngrijirea ei, suflet blând şi nespus de bun, iertător şi duios până la jertfire. Ziua, cu un copil în sân, altul pe sân şi cu al treilea de mână, urca dealurile, aduna, setera şi gătia; noaptea, la lumina focului din vatră, torcea, cosa şi ţesea pentru noi toţi.

Poveţele mamei, înger blând şi păzitor al casei, urmate de mine toată viaţa, la început inconştient, mai târziu fără putere de a le rezista, erau: nu te răzvrăti niciodată, fugi de gâlceavă, nu răspunde celor cari te ceartă, mai bine taci şi rabdă, căci bun e D-zeu şi ajută celor buni, etc. Tata nu se amesteca, tăcea şi-şi vedea de-ale sale.

O adoram pe mama, îl admiram pe tata.

Satul întreg, în urma Primăriatului şi Notariatului tatei şi'a răscumpărat cu înlesniri vatra şi cosârile. I s'au propus mu ţi ca compensare pentru neintervenire în folosul consătenilor. N'a primit. În urmă a suferit el şi noi copiii lui. Ne-a mângâiat pe toţi mama, care nu ştia carte.

Să nu se creadă deci, că suferinţele copiilor, ale mele la şcoală, s'ar datori lipsei de grijă a părinţilor.

Suferinţele mele de elev în Blaj şi în Braşov nu merită publicare, pot fi cunoscute doar de fraţi, în parte de colegi, cred însă că nu „urbi et orbi; ele să datoresc depărtărei mele mari de casa părintească pe de-o parte, pe de alta nevoiei familiei de a-şi răscumpăra cu preţul unei munci de-o viaţă întreagă vatra casei din gura lăcomiei descendenţilor grăniceri, unguri ai Mariei Teresiei.

Dilema era: ori preţul oilor, boilor, cailor, prăsiţi zeci de ani, copilului şcolar, ori unguilor pentru salvarea familiei.

Soarta a voit ca familia să fie salvată, copilul şcolar s'a salvat prin sine cu ajutorul poveţelor mamei.

Am adorat-o pe mama, l-am admirat pe tata.

Neştearsă-i amintirea lor din sufletul meu.

Gr. Bârsan

Concesii democratismului

(Continuare din pag. I-a)

ridicole situaţii revii la normal, mulţimea te pândeşte ca pe o pradă grasă.

Moralitatea publică este atât de obtuză, încât nimic nu-i anormal, deîndată ce pare la modă. Revoltă-te dacă vrei, în contra chelnerului de restaurant care-ţi percepe 15 la sută după ce te-a lăsat într'o jumătate oră să spargi două pahare chemându-l; sau contra d-lui coafor, ce te ţine în aşteptarea rândului, dându-ţi sfaturi:

— Ştofa e bună, dar nu-i prea groasă. Nu face pe frigu ăsta să purtaţi asemeni haine. Lumea crede că sunteţi sărac.

Şi dă-i cu timpul, cu teatrul, cu politica, până ce părăseşti magazinul năuc şi indignat.

Sunt lucruri la modă, curente, contra cărora revolta este inutilă.

Aşa e vremea, aşa sunt oamenii! Democraţia înfrăţeşte situaţiile şi nivelează accidentele. Biet pieton, rătăcit pe trotuarul evenimentelor, vei urma inevitabil curentul celor mulţi. Şi mâna ta va strânge mecanic sutele de mâini curate sau murdare, ale bravilor concetăţeni.

I. Fr. Botez

Instalarea noului director al Teatrului Naţional

Deolaraţiile d-lui prof. Iorgu Iordan.— Doleanţele artiştilor

Ieri dimineaţă la orele 11 a avut loc instalarea d-lui prof. Iorgu Iordan, noul director al Teatrului Naţional din localitate.

Solemnitatea a impresionat prin simplicitatea ei. Noul director s'a prezentat la post fără nici un protocol, reuşind să câştige imediat simpatia tuturor elementelor din teatru.

*

D. Mihai Codreanu în calitate de fost director, a prezentat personalul artistic.

Programul noului director

D. prof. Iorgu Iordan a declarat că este lipsit de orice fel de părtinire într'un senz sau într'altul.

Va căuta să ridice prestigiul instituţiei, care la început a fost condusă de trei personalităţi din istoria noastră culturală: Mihail Kogălniceanu, Costache Negruzzi şi Vasile Alecsandri.

Pentru ajungerea acestui ideal este nevoie de mai multe lucruri: 1) muncă aprigă 2) dragoste nemărginită şi o idee înaltă despre menirea teatrului.

D. Iordan promite că le va dovedi pe toate.

Roagă artiştii să-i dea concursul devotat si să arăte dragoste şi toată încrederea. Raporturile dintre director şi actori vor fi dintre cele mai civilizate.

Incheind d. Iordan a declarat că în momentul când se va convinge că nu'şi va putea îndeplini dorinţele, se va retrage.

Doleanţele artiştilor

D. S. Morcovescu Teleajen, în calitate de reprezentant al artiştilor în comitetul de lectură, a exprimat mulţumiri domnului Codreanu şi a arătat nădejdile ce leagă personalul artistic de venirea noului director.

In general teatrul — şi în deosebi teatrul din Iaşi, trece printr'o mică criză, provocată de actuala lege făcuta în pripă şi rămasă fără regulament.

Această lege nu prevede normele de salarizare a artiştilor. La Iaşi artiştii primesc salariile cele mai mici.

D. Teleajen nădăjdueşte că se va atrage atenţia tarurilor superioare asupra acestor doleanţe şi aşteaptă cu încredere rezolvarea lor.

Mai departe d. Teleajen a aţătat pentru Teatrul Naţional din Iaşi necesitatea unui profesor de teatru.

Dela Borelli scena moldoveană n'a mai avut un dascăl de teatru. Şi lipsa aceasta se vede.

Incheind, d. Teleajen a asigurat pe noul director că artiştii vor depune mai departe munca, de care au dat dovada totdeauna.

Şi cu aceasta, solemnitatea era sfârşită.

L. PAUL

Rezultatul alegerii dela Spitalul israelit

Ieri au avut loc, pentru a doua oară, alegerile de epitropi la spitalul Izraelit, din localitate.

Votarea a început la orele 8 dim. Biroul electoral a fost compus din d-nii Lazăr Marcusohn, H. Ghelberg, H. Strulovici, Willy Goldstein şi S. Rechler.

Reprezentant al Primăriei la aceste alegeri a fost d. ajutor de primar Mihai Borcea.

Votarea s'a terminat la orele 6 seara, din lipsa de alegatori.

La orele 7 a început despuerea scrutinului; şi abia la ora 7 dimineaţa a început clasarea rezultatului.

Au votat 561 alegători.

Anulate 63. Numărul de voturi ce trebuia să-l întrunească un candidat pentru a fi declarat ales este 248.

Au întrunit şi au fost declarat aleşi d-nii (dăm numele aleşilor, după numărul voturilor obţinute):

S. O. Grosvald 481, *David Hertzenberg* 447, *Pincu Cernes* 446, *Moritz Wachtel* 445, *Fred Şaraga* 442, *I. A. Gheltzer* 434, Sol. Stern 341, Ilie Mendelsohn 334, Adolf Lobel 323, Carol Drimer 313, Philipp Posner 303, Leon Segal 293, Şae Steinberg 280, Ing. Leon Brill 271, Fillip Schiller 266.

S'a declarat apoi *balotaj* pentru două locuri. Au căzut în balotaj d-nii:

Iosef Ghetzler 236, Marcu Spieghel 231 voturi, Alexe Einhorn 230, Kiva Ornştein 211 v., I. Rozentahl 174, M. Schwartz 161, H. Fuchs 153, H. Rotenberg 147, Iţic Goldenberg 146.

Alegerile pentru balotaj vor avea loc Duminecă 2 Decembrie.

Crimă

Paşcani.—Locuitorul Costache Băluşel din com. Hărmăneşti (jud. Fălticeni), întâlnind pe locuitorul Neculai Butnaru din com. Ruginoasa, care avusese o veche ceartă, l-a lovit cu un topor în cap. Victima a încetat din viaţă iar agresorul a fost arestat.

Locuinţe ieftine pentru funcţionari

Ziarul „Curentul" anunţă că statul se află în posesia unei foarte avantajoase oferte a unui consorţiu străin pentru construirea de locuinţi ieftine pentru funcţionarii statului, în toată ţara.

Oferta este în prezent studiată de d-nii miniştrii Popovici, Madgearu şi Răducanu şi pe cât se pare va fi curând acceptată.

ASPECTE

Pentru studenţii evrei

(Continuarea din pag. I-a)

cursuri şi în laboratorii, fiind asigurată că va avea hrană şi adăpost. Agitaţiile universitare vor înceta şi, studenţii evrei vor putea reintra liniştiţi în universităţi.

Liniştiţi moralmente, dar mizeri materialmente. Filantropia bancherilor evrei e parcimonioasă, de aceea studenţii evrei aşteaptă şi ei sprijinul din partea statului ai cărei cetăţeni sânt, de aceea studenţii evrei aşteaptă soluţia crizei lor materiale tot dela bunăvoinţa ministrului instrucţiunii publice.

D. ministru Costăchescu are cuvântul în această chestiune; şi dacă d-sa reprezintă — la departamentul pe care îl conduce — acelaş spirit de legalitate afirmat de şeful guvernului, nu ne îndoim că va satisface dreptele doleanţe ale studenţilor evrei, egali înaintea legii şi a preocupărilor sincere ale ministrului lor, cu colegii creştini.

G. SPINA

Ţăranii din Basarabia nu mai vor să plătească impozite

Guvernul se găseşte în posesiunea unor ştiri, destul de neliniştitoare.

Astfel, i s'a adus la cunoştinţă că în unele judeţe din Basarabia, perceptorii au părăsit precipitat satele.

Locuitorii dela sate, nu numai că refuză plata impozitelor, dar se dedau la acte de violenţă în contra perceptorilor.

Incurajaţi de promisiunele ce li s'au făcut, în timpul opoziţiei ei se socotesc îndreptăţiţi a nu mai plăti astăzi nici un fel de impozite.

In unele localităţi, sătenii au înlocuit pe perceptori, prin cuţii aşezate în localurile primariilor, în care fiecare dintre ei va arunca după alegeri şi când va putea, atât cât va crede de cuviinţa, pentru acoperirea nevoilor locale.

Mare incendiu la Ploeşti

Un violent incendiu a izbucnit la rafinăria de petrol „Unirea" din Ploeşti. Focul a luat proporţii mari, de oarece în rezervoare se aflau 30 vagoane de ţiţei.

Pagubele se cifrează la peste 80 milioane lei.

„OPINIA" literară şi artistică

(Continuarea din pag. I-a)

„Dimineaţa" a reuşit în câteva zile să colecteze peste 400.000 lei, la care adăogând cele 150.000 lei acordaţi de ministerul cultelor, observăm că fondul ce mai trebuia a fost chiar depăşit. Gestul „Dimineţii" trebuie deci subliniat, mai ales de către ieşeni, cu toată recunoştinţa cuvenită.

Cu ce se aseamănă femeia?..

Cu un telegraf, fiindcă recepţionează şi redă tot ce i se încredinţează; adeseori inexcat şi mai mult.

Cu un microscop, fiindcă toate în imaginaţia ei capătă mărimi exagerate.

Cu vinul vechi, fiindcă ameţeşte.

Cu un medic, fiindcă pipăie pulsul, gândindu-se însă la pungă.

Cu zahărul, fiindcă e dulce şi... cade la fund.

Cu un telescop, fiindcă apropie de ea pe orcine.

Imaginaţie...

Cunoscutul humorist francez Georges Courteline, fiind întrebat de un prietin, dacă a citit foiletonul literar dintr'un ziar oarecare, a răspuns zîmbind:

— „Intr'o gazetă eu nu citesc niciodată articolele izvorâte din imaginaţie".

Şi după o scurtă pauză:

— „Afară bine'nţeles de buletinele meteorologice".

Diferite ştiri

— *Ziarele franceze* vorbesc cu un deosebit entuziasm despre actriţa noastră Elvira Popescu. Presa teatrală arată că în ultima piesă a lui Verneuil, d-na Popescu a purtat cele mai elegante toalete şi a prezintat cea mai desăvârşită coafură, pe care au văzut-o vreodată parisienii la o actriţă.

— *Teatrul Novedades* din Madrid distrus de incendiu în împrejurările cunoscute, a început a fi reconstruit.

— *Sovietele* au reluat legăturile intelectuale cu toate statele. In cursul acestui an Rusia a importat 75.000 cărţi, în special germane şi americane.

— *In revista literară* germană «Die neue Rundschau» a apărut o nuvelă cu subiect romînesc scrisă de tînărul scriitor transilvănean Oscar Walter Cisek. Nuvela a fost admirabil primită de publicul german.

Căsătorie modernă

— „Am auzit că te-ai logodit în secret cu Radu".

—„Da, săptămîna trecută".

—„Şi de ce în secret?"

„—Fiindcă nici el n'o ştie".

Bibliografie

Au apărut:

—„*Adevărul literar şi artistic*" No. 416, cu minunate amintiri de Constanţa Marino—Moscu; articole de D. I. Suchianu, Tudor Arghezi etc. Traduceri din Saphir şi Korolenko; interesante cronici şi recenzii; polemică şi informaţi

—„*Opoziţia*" No. 7 cu un ales material politic, social şi cultural, de N. Davidescu, I. A. Basarabescu, Clarnet, Enric Oteteleşanu, S. Grosman, George Silviu, Ionescu Quintus, N. N. Matheescu etc.

INFORMAŢII

x *Ziarul „Dimineaţa" publică cliseul unei scrisori trimisă din Orhei la 22 Noembrie şi cenzurată, deşi la această dată fusese ridicată măsura excepţională.*

Aşa dar, cenzura continuă.

x *Pe când la Bucureşti a lua parte la parastasul lui I. B ă tianu însuşi d. Maniu şeful guvernului, la Iaşi autorităţile locale au găsit cu cale să se abţie de la parastasul de la Mitropolie.*

x Comisia centrală electorală a partidului naţional-ţărănesc a fixat până acum candidaturile următorilor ziarişti.

Pamfil Şeicaru la Dolj, Dr. Gr. Graur la Vâlcea, Ionel Ţăranu la Dorohoi, I. Vinea la Roman, Eugen Crăciun la Tulcea, T. Pisani la Buzău, Gr. Gafencu la Fălticeni, M. Sevastos la Soroca.

x **Automobilele.**—Toate autorităţile au primit ordinul de a pune la dispoziţia propagandiştilor guvernului, automobilele oficiale.

Cum rămâne atunci promisiunea de opoziţie a guvernului, că se vor impiedeca abuzurile cu automobilele oficiale şi că aceste automobile vor fi desfiinţate?

x La palatul regal a avut loc Sîmbătă o şedinţă a comitetului central al Fundaţiei Universitare „Ferdinand I". S'a discutat asupra construcţiei palatului şi amenajării fundaţiei la Iaşi.

x Ministerul Artelor a telegrafiat d-lui Iordan, noul director al Teatrului Naţional, să organizeze pentru ziua de Sâmbătă 1 Decembrie un festival artistic cu prilejul împlinirei a zece ani dela Unirea Ardealului.

x Maşina No. 166 condusă de proprietarul Neculai Varman mergând cu viteză pe str. I. C. Brăteanu, a dat peste femeia Ruhla Avram din str. Făinei No. 5, care traversa strada.

Victima a fost transportată la spitalul sf. Spiridon unde i s'au dat ajutoarele necesare.

x Ieri după amiază a avut loc la Universitate o şedinţă festivă pentru comemorarea marelui poet italian Francisc Petrarca.

D. prof. Iorgu Iordan a ţinut o conferinţă despre Petrarca.

x Noui epitropi ai Casei St. Spiridon s'au instalat Sâmbătă, în prezenţa d-lui Petrovanu, prefectul judeţului.

x Pe str. Ştefan cel Mare a fost ieri prinsă femeia Elvira Florica, fugită dela ospiciul Socola.

Ea a fost retrimisă la ospiciu.

Vânzare

Luni 3 Decembrie, Tribunalul Iaşi S. 3 a, la stăruinţa d-lui avocat Eugen Marinescu, va vinde imobilul Preot Anastasie Popovici, Socola 154 la licitaţie publică.

Preţul iniţial 150.000 lei.

Interesant pentru Domnii Avocaţi

Vol. V din Codul General al României de Hamangiu.
Vol. II din Alexandresco Civil
Vol. III p. I " "
Vol. V " "
Vol. X " "

Se caută de către Librăria Socec Iaşi plătindu-se preţ dublu.

Magazinul Universal

„RATA"

str. Gh. Mârzescu 34

Fiind bine asortat cu: Imbrăcăminte, Incălţăminte, Manufactură, Tricotaje etc. etc. vinde cu **preţuri reduse** şi **plătibil în rate lunare.**

V. G. Vrânceanu
AVOCAT
s'a mutat în
Str. Păcurari No. 50

PAPIER IDEAL CLĖDAR
ESTE CEA MAI CĂUTATĂ HÂRTIE
PENTRU PARFUMAREA ODAILOR

DOCTOR
N. L. Birnberg
Specializat la Paris
Boli interne, boli de femei Naşteri
Tratamentul bolilor de inimă, plămâni
Curenţi de înaltă Frecvenţă
IAŞI—STR. CUZA VODA No. 1
(vis-a-vis de Farmacia Ielea)
Consult. 10-12 a. m. şi 3-7 p. m.
Pentru săraci zilnic gratuit.

8) DIN PSICHOLOGIA AMORULUI

Cum se naşte amorul?

(Continuare din pag. I-a)

Prin asociaţia tuturor impresiilor se alcătueşte o imagină, care rămâne în inconştient; acolea se perfecţionează mereu, primind elemente noui. Când ne aflăm în faţa unei femei cu însuşiri corespunzătoare imaginei ideale, impresiunile noastre conştiente trezesc pe cele inconştiente asemănătoare acestora şi cari au fost înregistrate înainte. Atunci are loc ceeace numesc eu *„proectarea afectivă"* o concentrare de sentimente asupra obiectului întâlnit.

Percepţia actuală prin legăturile ei cu imaginea inconştientă, deslă ţue emoţie-şoc, din cauza surprinderii ce ne provoacă potrivirea idealului interior cu realitatea. Emoţia iniţială se transformă apoi—cu prezenţa mai îndelungată a obiectului iubirii—în sentiment.

Intensitatea emoţiei variază, după cum travaliul inconştient a fost pus în mişcare mai slab sau mai puternic. Imagina *inconştientă* însă, graţie energiei psihice desfăşurate, a devenit *conştientă* şi s'a identificat cu aceea a unei anumite persoane.

După vârstă, cantitatea impresiilor, preocupaţii, temperament, caracter, natural că idealul interior variază cu aceste dispoziţii individuale; el poate să dispară nefiind alimentat mereu sau cu slăbirea instinctului sexual, conform legii caducităţii instinctelor formulată de W. *James* [1]) Prin urmare emoţia şoc clarificându-se şi înându-şi oarecare stabilitate se transformă în *emoţia sentiment specifică*, care este *amorul*. Dar emoţia poate deveni pasiune, şi amorul deci trebue privit şi sub această formă.

1) W. James „Précis de Psychologie" ed. Rivière 1927 pag. 535.

Biblioteca Universității Loco

ANUL XXV No. 6462 — 3 LEI EXEMPLARUL — MERCURI 28 NOEMBRIE 1928

OPINIA

ZIAR POLITIC COTIDIAN

ANUNCIURI
se primesc la toate Agenţiile de Publicitate şi la Administraţia ziarului Iaşi—Str. Gh. Mârzescu 17

Făţărnicie...

Făţărnicia cere desigur o sforţare intelectuală, din această cauză nu intră în categoria sporturilor, cari cer o sforţare fizică.

Păcat! Altfel ar fi şampionate olimpice şi de făţărnicie, şi ar putea şi ţara noastră câştiga unul, graţie partidului liberal, căruia, în această privinţă, nu i ar putea lua nimeni înainte, pe întreaga suprafaţă a pământului.

Pentru presa care îi susţine, orice liberal este, ca atare, un mare patriot. Un corifeu liberal, care îşi bagă mâna în bugetul statului, chiar până la umăr, este omul care îşi iubeşte ţara, mai mult ca oricine.

Nu există, după definiţia liberală, un mai mare patriot de cât faimosul general care a pregătit armata de războiu la... Suzana şi care împărţea fondurile ministerului între, albituri pentru trupe şi... trusou de mătase pentru Magda, şi graţie căruia armata s'a găsit 'pe front *fără scule*, cum ziceau soldaţii noştri.

Desigur omul care, prin politica «prin noi înşine», ne-a adus la criza în care ne sbatem astăzi, este cel mai mare patriot, pe care l'a cunoscut până astăzi ţara românească, cu care nimeni altul nu se poate compara când e vorba de dragostea de... ţară (era să zic buget).

Când alţii de cât ei, cu cel puţin tot atâta patriotism, făceau câte ceva pentru ţară (nu le venea de cât rar ocazia să guverneze), liberalii preferau să distrugă opera făcută, sau să împiedice pe acea care începea, numai să nu se poată zice că au făcut şi alţii ceva. Când parlamentul conservator a votat în 1913 creditul de patru sute milioane pentru căile ferate, liberalii cari au succedat la putere, l'au anulat imediat, privând ţara de lucrări cari în sărăcia în cari ne sbatem, nu se mai pot face. Tot din patriotism...

Să ciamăm în fie ce zi, luni de zile, asemenea fapte şi tot nu am ajunge la capătul războiului.

Dar ce exemplu mai strălucit de făţărnicie avem de cât faptul că miniştrii liberali luându-şi rămas bun de la funcţionari, îi sfătuiesc pe faţă să saboteze pe succesorii lor? Unde s'a mai întâmplat un asemenea caz?

Cinstiţii, imaculaţii liberali făcând din funcţionarii ministerelor paznicii averei Statului, în contra miniştrilor lor !!??

•

Un caz de făţărnicie am văzut şi aci mai zilele trecute.

Liberalii sunt înfuriaţi pe dl. Anibal Ciurea, fruntaş guvernamental, pentru că le a pus în vedere unor primari rurali să aleagă între neutralitate în alegeri şi demisie. Cu drept s'au indignat liberalii s'au muncit oamenii ani de zile să-şi organizeze întreaga administraţie a ţării la dispoziţia dumnealor şi iată că noul guvern are pretenţii să le strice toată munca!?

Este drept că la venirea liberalilor la putere s'au disolvat consiliul comunal de la Brăila, deşi legal ales. Motivul? Nu era liberal. Era evident o samavolnicie şi dovadă că samavolnicie era, e faptul că membrii consiliului disolvat, adresându-se organelor de judecată, au obţinut dreptate. Desigur acei deprinşi cu ideia de legalitate, cu formula pe care am moştenit o de la romani *„dura lex sed lex"* s'ar fi aşteptat ca executorul să se plece înaintea puterei judecătoreşti şi să se închine în faţa deciziei date.

Ţi-ai găsit!..Un ministru liberal apărător al legalităţei? cine a mai văzut aşa ceva! Consiliul comunal disolvat, a rămas tot disolvat şi nu i-a mai rămas alt ceva de făcut de cât să se adreseze iarăşi justiţiei, cerând despăgubiri. D sigur, aflând aceasta, ministrul liberal trebuie să fi exclamat, ca şi directorul unei mari intreprinderi de Stat, tot liberal, într'o asemenea chestiune:

„Ce-mi pasă? Plăteşte Statul, nu eu".

Dar asta nu îndreptăţeşte pe alţii care nu sunt de esenţă liberală, să facă la fel.

Sfânta făţărnicie!

TEODOR BADAREU

Dar legalitatea?

Noul guvern a venit cu deviza „legalitate" şi a decretat ridicarea stării de asediu.

Totuş, când nişte cetăţeni — în frunte cu oameni serioşi şi sinceri ca d-nii Costaforu, dr. Parhon, Mihai Cruceanu, Petrescu Ghempet — au anunţat o manifestaţie paşnică în favoarea amnistiei generale, guvernul a comunicat că nu o îngăduie. Şi dacă manifestaţia totuş s'a produs, au apărut cordoane de jandarmi, arestări, proces etc.

Cel puţin, sub stare de asediu, o manifestaţie era dependentă de bunul plac al autorităţii militare.

Dar acum, când s'a ridicat starea excepţională, cu ce drept se interzice „a priori" o paşnică demonstraţie cetăţenească? Cu ce drept se nesocotesc libertăţile constituţionale?

Ce fel de legalitate e aceasta? Ce rost ridicare a stării de asediu?

o. r. g.

„OPINIA" LITERARA ŞI ARTISTICA

Zîmbetul trist.

In multe ocaziuni din viaţă, când sufletul suspină, buzele sânt silite să surâdă. Adesea trebuie să mascăm dureri, să falsificăm bucurii, să ascundem rădejdi. In asemenea împrejurări există întotdeauna o prudenţă vecină cu frica. Când eşti fericit, te temi de invidia altora; când suferi, cauţi să înlături compătimirile care deobiceiu sânt ipocrite şi convenţionale. Societatea ne artificializează gândul, privirea, mersul, gesturile. Şi mai totdeauna în viaţă, când sufletul suspină, buzele sânt silite să zâmbească.

i. b.

FAPTE

Cele trei porunci.

Sudermann, marele scriitor german care a murit acum câteva zile, scria cu o deosebită îngrijire, muncind la operă de multe ori ani întregi.

Astfel autorul „Onoarei", întrebat odată asupra calităţilor pe care trebuie să le întrunească un scriitor bun, a răspuns cu sinceritate:

— „Un literat de seamă trebuie să se conducă după aceste trei porunci: să scrie limpede, să nu scrie prea des şi să nu lucreze numai cu scopul de a face avere".

Câţi i să dintre scriitorii contimporani întrunesc aceste frumoase însuşiri?..

Teatrul autorilor.

Un grup de dramaturgi în frunte cu d. Mihail Sorbul a hotărât înfiinţarea în Capitală

(Continuarea în pag. IV-a)

Regalismul maghiar

Arhiducele OTTO DE HABSBURG (fiul mai mare, al defunctului împărat Carol), a împlinit 16 ani. El este speranţa „legitimiştilor" unguri cari vor să readucă pe Habsburgi pe tronul Ungariei.

Din toată lumea

In patria aurului.— Scriitorul american Karl van Vechten, făcând o vizită la Hollywood, oraşul filmelor, a cules de acolo o sumă de impresii interesante.

La Hollywood, povesteşte scriitorul, toţi oamenii sânt bogaţi. Casele sânt împodobite cu cele mai preţioase mobile şi toată lumea mănâncă numai în tacâmuri de aur. Dacă un locuitor din Hollywood posedă vreo dorinţă, el şi-o realizează imediat. Acolo se cheltuesc zilnic milioane de dolari. Şi totuş oamenii se plictisesc de moarte. Lumea din Hollywood e aşa de bogată şi duce o viaţă atât de luxoasă, încât nicio plăcere n'o mai poate satisface.

Bieţii oameni!..

•

Isprava unei nebune.— La New-York o femeie din Union Ville a înnebunit subit. In timpul unei furioase crize mintale, femeia care se afla la o fermă, otrăvit 21 persoane. S'a ordonat internarea ei într'o casă de sănătate.

*

Grădinarul regelui.—După 44 ani de serviciu, grădinarul Osborn al regelui Angliei a fost scos la pensie. El a slujit la curte şi în timpul domniei reginei Victoria şi a regelui Edward VII.

Credinciosul servitor povesteşte însă că cel mai blând rege este suveranul George de astăzi. Acesta l-a chemat într'o zi în odaea lui, l-a felicitat pentru munca şi credinţa sa, l-a decorat şi la urmă i-a oferit o fotografie cu un autograf.

In prezent bătrânului grădinar i s'a construit o confortabilă locuinţă, unde-şi va petrece în linişte tot restul vieţii.

*

Leoaica la dentist.— Leoaica Greta din grădina zoologică din Seebach (Elveţia), în vârstă de 20 ani, a căpătat zilele trecute o cumplită durere de dinţi. Noaptea se scula din somn, urla puternic şi devenia periculos de furioasă.

Deaceia leoaica a fost dusă la Zürich, unde prof. Eugel şi dr. Degen i-au extras cintele bolnav.

Operaţia n'a fost prea uşoară, deoarece animalul era extrem de nervos şi violent. Douăzeci de persoane au izbutit deabea să lege leoaica „de mâni şi de picioare", iar cinci dresori abili, cu revolverele întinse, îi ţineau gura deschisă cu ajutorul a două bare de metal.

Medicii veterinari i-au făcut la început animalului o injecţie cu novocaină, după care au procedat la scoaterea dintelui cariat. In momentul extragerii, leoaica Greta a scos un urlet uriaş, care a provocat spargerea câtorva ferestre.

Dar durerile i-au trecut apoi şi astăzi Greta e blândă, sănătoasă şi cuminte, cum era mai înainte.

In 26 minute

DIN EUROPA IN AMERICA

Posibilitatea unei utopii?

Deşi experienţele cu automobilul—rachetă au eşuat la început, provocând accidente şi victime omeneşti, nu s'a renunţat totuş la acest proect extravagant.

Astfel constructorul german Volkart din Düsseldorf a făcut un nou automobil—rachetă care fuge cu o iuţeală uimitoare şi care la toate experienţele încercate n'a produs niciun accident.

Faptul acesta a dat prilej d-rului W. Schlör să publice în revista ştiinţifică „Umschau" din Frankfurt, un articol deosebit de interesant. El arată că cel mai târziu în anul 1938 se va ajunge să se construească şi aeroplanul—rachetă. Acest aparat va zbura atât de extraordinar de repede, încât după calculele matematice, s'a socotit că voiajul aerian din Europa în America se va efectua în 26 minute.

Aşa dar, să aşteptăm până în anul 1938.

ASPECTE

Evreii în alegeri

Numai din motive technice electorale a eşuat acordul pe care guvernul era hotărât să l încheie şi cu U. E. R., guvernul neavând posibilitatea de a oferi decât un singur mandat de deputat d-lui Filderman, pe când U. E. R. cerea două mandate.

Alte motive n'au existat la eşuarea acestui acord, programul partidului naţional ţărănist conţinând în el toate garanţiile că revendicările populaţiei evreeşti vor fi îndeplinite şi activitatea de până acum a membrilor marcanţi ai acestui partid fiind o chezăşie că nu vor tolera excesele antisemite, cu atât mai mult nu le vor provoca.

De aceea noi socotim că U. E. R. a comis o greşală încăpăţinându-se în atitudinea ei intransigentă în jurul celor două mandate, dând astfel posibilitatea la comentarii cari nu i sânt deloc favorabile, un deputat putea face tot atâta treabă cât şi doui, mai cu seamă când acela avea să fie d-rul Filderman suficient de pregătit în chestia evreiască.

A fost vorba deci de o simplă ambiţie şi nimic mai mult.

Această ambiţie nesatisfăcută, U. E. R. a îmbrăţişat iar cu căldură oferta liberală, care fără nici o îndoială că porneşte din dorinţa acestora de a câştiga voturile evreeşti şi a-şi face o formidabilă platformă electorală. Atât şi nimic mai mult.

Toate declaraţiile de dragoste pentru evrei ale liberalilor, am avut prilejul întotdeauna să ne convingem la ce se reduc când e vorba să fie traduse în fapte; dela teroarea anti-evreească din timpul războiului manifestată

(Continuare în pag. IV-a)

Impresii diferite din spitalul „Maternitatea"

Căutarea paternităţii. — Drepturile femeii

de Margareta Zosin.

La spitalul Maternitatea unde un necaz m'a făcut să-i fiu pensionară câteva zile, am avut marea plăcere să văd şi să simt grija deosebită ce se pune în alinarea suferinţelor.— Pus sub energica conducere a d-nei dr. Borcea, în institutul lui Grigore Ghica Vodă se face un adevărat apostolat, fără a se ţine seamă de loc *de rang sau de profesie.*

M'a fermecat mai ales faptul că ţărencele noastre, care sunt aşa de oropsite şi expuse în viaţa lor intimă, găsesc aici o îngrijire deosebită, un surâs şi o îmbărbătare.

Găsesc că, în semn de admiraţie pentru munca titenică ce se depune la acest spital, sa aduc pe această cale prinosul de recunoştinţă D-nei dr. primar şi întregului personal, în numele meu şi al multor anonime care sunt din nou în mijlocul copilaşilor lor.

Am mai văzut însă ceva...

Intr'un salon frumos, curat îşi aşteptau sorocul vre-o 7 gravide. Sunt de departe: dela Roman, dela Neamţ, de a Botoşani, toate fără de bărbat. Numai două sunt mai în vârstă; celelalte—fete mari, dintre care una fecioară, fugite din familie de ruşine şi ne mai găsind adăpost, au bătut la poarta spitalului, care generos le poartă de grijă gratuit, până ce s'or elibera de povara sarcinii. Dealtfel pentru adăpost sosesc zilnic alte femei, fiind primite după puterea bugetară a institutului.

Intrebând pe aceste viitoare mame, ce vor face când spitalul le va concedia, toate dau din umeri şi socot să găsească un stăpân milos să le primească. Desigur ele ignorează într'o măsură oarecare *greul* care de acum abia începe şi mizeria în care se vor zbate şi mama şi copilul.

•

Şi iarăşi mă urmăreşte şi mă neliniştesce marea problemă *a paternităţii.* De ce răspunderea întreagă a unui act săvârşit în doi, să cadă numai asupra unuia, şi încă a celui mai slab fiziceşte? De ce guvernanţii nu se gândesc că statul nu-i alcătuit numai din bărbaţi, ci „i din femei, şi ca atare au şi ele dreptul să fie auzite când strigă împotriva nedreptăţilor? De ce să lase pe femei victima întregei poezii a amorului şi a făgăduelilor mincinoase, când o fac doi şi numai unul trage consecinţele?

Da, legile sunt nedrepte; legile sunt făcute de bărbaţi mai mult în folosul lor; legile exclud pe femei dela drepturile de cetăţenie; legile o găsesc numai când e vorba să plătească impozitele şi când face câte-o boroboaţă. Ce folosesc toate slujbele încredinţate femeiei, ba pardon, cucerite de ea, dacă tocmai *funcţiunea ei biologică* nu e luată în seamă. A îndrepta natura acolo unde ea vădit se arată nedreaptă, e semn de civilizaţie.

Şi dacă într'ad vă paternitatea e un lucru dificil şi are precădere de a fi lesne contestată, atunci să ţinem seamă, că fie-

(Continuarea în pag. IV-a

SEMNE DE ANARHIE

Ştiri îngrijorătoare parvin din regiunele alipite.

Ici perceptori alungaţi de contribuabili de la sate; dincolo jandarmi dezarmaţi sau primari expulzaţi de către săteni. In altă parte cetăţeni paşnici molestaţi pentru simplul fapt că sunt originari din vechiul regat; în unele locuri săteni care se grăbesc a înscrie pe tablouri în speranţa de a-i deposeda, pe plugarii din acelaş sat, care posedă vre-o bucată de pământ etc. etc.

Şi mai presus de toate, o invaziune în Capitală de delegaţii populare, venite de cine ştie unde, care stau agăţate zile întregi de rampa scărilor preşedinţiei consiliului de miniştri, pentru a cere d-lui Maniu ceia ce este imposibil să li se acorde, fără a pune în pericol însăşi ordinea în stat.

Un vânt de revoltă în contra tuturor formelor de autoritate, o întoarcere la instinctele primitive, pare a fi mentalitatea de care este stăpânită în momentul de faţă populaţiunea din unele regiuni ale ţării.

Şi nici nu ar putea fi altfel. Când un ministru al ţării afirmă la o întrunire de muncitori că într'o sută de ani de ocupaţie străină populaţia nu a suferit atâta cât în zece ani de guvernare a „regăţenilor"; când acelaş ministru se scoboară în închisori pentru a sta de vorbă cu criminalii şi cu delicvenţii de drept comun, nu altfel ar putea judeca mulţimea care cere dela actualul regim satisfacerea tuturor poftelor şi năzuinţilor.

Demagogia începută la opoziţie continuă şi la guvern.

Dar oare nu-şi dau seama guvernanţii noştri, că după experienţa trecutului, *legea accelerării* mişcărilor revoluţionare este analoagă cu aceia a *căderei corpurilor*?

M. A. Badareu

Fiie de carnet

Personagiile anecdotice

Literatura universală a manifestat constant o atitudine glumeaţă, faţă de anumite categorii de cetăţeni.

Un personagiu anecdotic universal, pe care-l găsim prezent în toate literaturile şi ca atare e ex rem de banal, rămâne „domnul abate" (preotul) aşa cum l-au calificat umoriştii francezi şi în special Jean de Beauvais, în ale sale „Histoires de cu és".

Ce nu face dl. Abate, ce nu i se întâmplă d-lui Abate?

*

Iată-l, oferind unui cerşetor nişte pantaloni rupţi bucăţi, cari deabia să mai pot întrebuinţa:

— Pantalonii aştia au aparţinut defunctului meu tată. I-a purtat mereu.

Şi cerşetorul îngândurat răspunse:

— Cred, d-le Abate, că a murit la timp.

•

Sau; dl. Abate dă iertarea de pacate.

In confesional se spovedeşte o nenorocită:

— Sunt distrusă părinte, am ţinut aproape de mine pantalonii vărului Jean.

— Ei şi ce pacat aşa grozav? exclamă sfinţia sa.

— Vai! părinte, vărul era îmbracat cu ei.

*

Insfârşit spiritualul Voltaire reaminteşte o anecdotă curioasă, din vremea renaşterii italiene. La Roma, un tânăr şi elegant abate asculta jelaniile penitenţilor.

Una din ele, îi mărturisi, că se lăsase convinsă de anumite fa tazii ale amantului său.

— Nenorocito!..urlă dl. Abate, şi deodată înveselindu se: „grand peccato, grand peccato, ...ma che bella combinazione".

*

Personagiul anecdotic are caracteristicele lui şi resurse speciale comice; e prea senzual, prea fricos, avar, mincinos sau stupid.

El se învârte într'un cerc vicios de întrebări şi răspunsuri din care spiritul răsare naiv, dar fără cusur. Literatura închinată acestor personagii, a cunoscut în toate timpurile cele mai mari succese de librărie.

I. Fr. Botez

RECENZII

„Cazanul cu rachiu"

piesă în trei acte

de Pr. N. Hodoroabă

Literatura noastră pentru popor, am putea zice aproape că nu există.

Oficialitatea se ocupă cu alte indeletniciri, decât cu opera de cultivare a maselor. Conducătorii noştri se mulţumesc să ofere oamenilor dela sate cât va discursuri pretenţios rostite de toţi Caţavencii cluburilor politice în preajma unor alegeri.

Şi în mijlocul acestei negre ignoranţe, e firesc desigur că ţăranul să slujească celor mai otrăvitoare vicii. In special beţia a ajuns la sate o adevărată plagă, care distruge vigoarea omului şi spulberă liniştea căminului.

Pr. N. Hodoroabă, distinsul scriitor ieşan, a reuşit să umple o dublă lacună. In primul rând piesa d-sale „Cazanul cu rachiu" oferă populaţiei dela sate o lectură excelentă, şi în al doilea oc desvăluie cu toată cruzimea urmările nefaste ale beţiei.

Subiectul piesei e simplu şi uşor, tocmai pentru a înlesni reprezintarea ei la sate, unde poate evea efecte admirabile. E vorba de un ţăran, care din cauza patimei vinului îşi nenoroceşte familia. Pierde averea, îşi bate nevasta, îşi insultă părinţii, pentru ca într'o zi la cârciumă, în timpul unei certe, să fie lovit mortal în cap. Pe patul de moarte, nefericitul ţăran îşi dă seama de faptele lui mizerabile, se pocăeşte şi îşi cheamă copiii să-i jure că to tă viaţa nu vor gusta un strop de rachiu.

Piesa pr. Hodoroabă, pe lângă minunata morală pe care o conţine, este şi o frumoasă descriere a vieţii de sat, cu toate personagiile tipice: preot, învăţător, crâşmar, etc...Autorul a ştiut să fixeze în mod strălucit atitudinile lor reale, gesturile, vorba lor.

Pr. Hodoroabă însă are şi un merit mai general, mai nobil. Prin lucrarea aceasta, dsa a dat semnalul stăruitor, arătând că populaţia satelor se cufundă tot mai mult în întunerio şi mizerie. Această populaţie simte nevoia de cultură, de luminare sufletească.

Pr. Hodoroabă a aprins o candelă frumoasă în bezna satelor. Fie ca gestul d-şale să găsească cât mai mulţi şi mai zeloşi imitatori.

Ipsilon

„METEOR"
RIGĂ.
GRAND PRIX
CEI MAI ELEGANȚI
CEI MAI DURABILI
VERITABILI RUSEȘTI
PAR CENTIBUS

Uniunea Evreilor Români
IAȘI

Ne rugăm să comunicăm următorele

COMUNICAT

In prezentanța U. E. R. aduce la cunoștința populației evreiești din întreaga țara următoarele:

Având în vedere mandatul dat de congresul U. E. R. ținut în ziua de 11 Noembrie 1928 de a trata și încheia orice înțelegere în vederea alegerilor parlamentare.

Având în vedere că guvernul rezidat de Dl. Iuliu Maniu a fuzat să ia orice angajament precis cu privire la orice chestiune care interesează populația evreiască, *inclusiv mișcarea antisemită*, retrăgându-se îndărătul declarației dela Alba-Iulia.

Având în vedere că această declarație conține un program de guvernare pentru mai multe generații sau în tot cazul pentru mai multe guvernări, pe când populația evreiască are dreptul să știe *cum înțelege guvernul să rezolve în actuala guvernare chestiunile pendinte, inclusiv mișcarea antisemită*

Având în vedere pe de alta parte, că guvernul a refuzat să acorde U. E. R. un număr minimal de mandate care să permită o acțiune parlamentară eficace în ambele corpuri legiuitoare, *deși recunoștea necesitatea acestei acțiuni.*

Având în vedere că partidul național liberal a convenit să continue acordul încheiat, *sprijinind în opoziție doleanțele evreești și rezolvindu-le când va fi la guvern.*

In baza mandatului dat prin votul unanim de către congresul U. E. R., *Reprezentanța Uniunii Evreilor Români,*

DECIDE:

Intreaga populație evreiască din tot cuprinsul țării este invitată să voteze în alegerile pentru Camera și Senat, listele partidului Național Liberal cu semnul I.

Partidul liberal și antisemitismul

In ziarul *Viitorul*, oficiosul partidului liberal, citim în numărul dela 20 Noembrie:

Suntem informați că agenții guvernamentali și averescani încearcă să răspândească svonul ridicol că propapaganda antisemită ce se face în nordul Moldovei, Bucovina și Basarabia, ar fi inspirată și încurajată de partidul național-liberal.

Pentru cine cunoaște simțimintele partidului național-liberal față de toate minoritățile, luptele politice pe care le-a avut la guvern cu evreii și concepțiile sale despre îndatoririle unui stat civilizat, desmințirea unor asemenea elucubrații este de prisos. De altminteri e evident că o atare agitație nu poate fi nici în folosul țării nici în folosul partidului național-liberal.

Ziarul „Adevărul" din 20 cor. publică în legătură cu aceasta următoarele:

„Partidul liberal *menține și va afirma cu energie politica sa protivnică agitațiilor antisemite, politica practicată în ultima sa guvernare.*

Acest partid socoate că propășirea statului român, în forma în care el a fost încheiat după războiu, cere practică cinstită a unei politici de armonie între locuitorii țării.

Cu prilejul primelor manifestări publice, în noua situație ce s'a creiat acestui partid, *punctul de vedere expus mai sus va fi afirmat cu tărie de șeful și conducătorii partidului".*

Dr. M. Sharristh
Boli interne și de copii
s'a mutat în
strada Sf. Lazăr No. 72
(prin str. Palat)
Consult. 8—10, 2—4, 6—8

DOCTOR IN MEDICINĂ
M. WECHSLER
Specializat în Franța în
ARTA DENTARĂ
Boli de gură și de dinți
Consult. 9-12 și 2-7 p. m.
IAȘI, Str. Ștefan cel Mare 13
Casele Leon Mayer

DOCTOR
L. HEITEL
MAMOȘ
De la clinicile din Berlin, Viena Frankfurt
Boli de femei și nașteri
Str. Săulescu 2 (alături de Biserica Talpalari)
Consultațiuni 4—7 p. m.
Pentru săraci gratis zilnic.

DOCTOR
Dora Coslowsky
MAMOȘ
de la clinicile din *Paris* și *Montpellier*
BOLI DE FEMEI, NAȘTERI
Consult. 3—6 p. m.
Strada Cuza Vodă No. 1

DOCTOR
Isac Avram
specializat la clinicile din Pavia, Milano și Genova
Boli interne, Sifilis, Venerice
Băi de lumină (Phototherapie)
Raze Ultraviolete, *Raze* Infraroșii. *Diathermie,*
Electrotherapie: tratament electric prin curent galvanic, faradic, de înaltă frecvență, sinusuidal; endoscopie, cauterizare, masaj vibratoriu, băi hidro-electrice, etc.
strada Costache Negri No. 10 vis-a vis de Farmacia Zfass (Esculap).
Consult. 8-10 a. m.; 3-6 p. m.

Doctor A. Dascăl
BOLI DE COPII ȘI INTERNE
VENERICE ȘI SIFILIS
Tratamentul radical al Blenoragiei acute și cronice; al sifilisului în toate perioadele boalei. **BĂI DE LUMINĂ. RAZE ULTRAVIOLETE** tratează: *copii* rachitici, anemici, limfatici, slabi, convalescenți; *adulți* reumatici, artritici, adenite, furunculoze, sciatica, afecțiunile pielei și păr. — Consult. și tratament 10—12 a. m. și 2—8 seara.
IAȘI STR. CUZA-VODĂ 42 (casele Cristofor) vis-à-vis de Camera de Comerț.

PIERDUT în ziua de 20 Noembrie a. c. un mânzoc-harmasar roib, țintat în frunte, de 2 ani, cine știe ceva despre el sau îl va găsi este rugat a înștiința pe d-nul Vasile Ungureanu în str. Șipoței No. 4 disp. V-a, unde va primi o bună recompensă.

SOCIETATE DE ASIGURARE veche și bine introdusă caută un agent activ. A se adresa la ziar.

DE VÂNZARE una mașină de cizmărie de rectuit în str. I. Creangă No. 26 (Tătărași) la El. Mânjescu.

DE VÂNZARE, de ocazie, mai multe lucruri ca: o soba Godin, măsuțe de noapte și dulap cu marmoră deasupra, un bufet etc. A se adresa Păcurari 19, la d. R. Suțu.

DE ÎNCHIRIAT două camere mobilate cu intrări separate în str. Lăpușneanu No. 35 în curte jos la Elisée.

„GENERALA"
Societate Română de Asigurări Generale
reprezentată prin Banca Moldova S. A. din Iași, anunță că la tragerea efectuată în ziua de 20 Noembrie 1928, a eșit la sorți polița de asigurare No. 60913 având combinația de litere C. M. Q. în sumă de Lei 30.000.— a Domnului Spiegler Mendel comerciant din localitate strada Apeduc No. 45, sumă care a fost achitată imediat fericitului câștigător de către Banca Moldova S. A.

Str. Ștefan cel Mare 8, alături de Magazinul Kahane
împreună cu Ceasornicăria Regală
MARE DESFACERE de ȘOȘONI și GALOȘI
FABRICAȚI în NORVEGIA — ȚARA IERNEI
DURABILI, GARANTAȚI, ELEGANȚI și IEFTINI
se vând cu prețuri de desfacere, marfa fiind cumpărată ocazional direct dela prima sursă.
Notați bine adresa:
Str. Ștefan cel Mare 8 împreună cu Ceasornicăria Regală

CE VA CONSTATA D. MIRTO
în vilaetul Basarabiei?

D. Eduard Mirto actualul subsecretar de Stat la Interne, va întreprinde curând o călătorie la granița Nistrului. Ea va fi de sigur, prima inspecție *oficială* în oropsita provincie de peste Prut, —inspecție impusă de dorința arzătoare de a găsi în fine, un remediu, ce va avea menire să readucă în viață trupul unui muribund. Și, deoarece suntem convinș că guvernul actual este animat de cele mai sincere și nobile sentimente față de Basarabia, ne permitem de a face unele constatări în legătură cu această vizită.

Trecând Prutul, d. Mirto, va constata în primul rând că basarabenii călătoresc ca vitele, în cotețuri și că personalul de la C. F. R. e de obrăznicie nemaipomenită față de umilii pasageri; că stațiile sunt murdare și infecte.

La Tighină și Cetatea Albă d. Mirto va putea admire valurile unui fluviu, care își revarsă apele fără nici un rost; iar în aceste ape se oglindesc chipurile moarte ale unor orașe care altădată erau mari centre comerciale... Intre Tighina și Cetatea Albă d. subsecretar va constata că sute de hectare de grădini și vii sunt speculate în mod nerușinat de o bandă de politicieni compți... La bâlciuri și iarmaroace va putea vedea cum se vinde o vacă cu 100 lei și o oae cu 100 lei.

Va mai vedea țăranii și țărance, cerșind în numele lui Christos, și copii bolnăvicioși umblând goi, desculți și flămânzi la școală, în timp ce directorii băncilor populare și perceptorii abuzivi se plimbă în automobile, a căror proveniență zace în adâncurile vagoanelor de porumb mucegăit trimese „spre ajutorarea înfometaților", și aceiași țărani umplînd, în calitate de pelagroși, câteva spitale ultra... medievale, și în calitate de recalcitranți, beciurile siguranțelor...

La camerile agricole ochiul curios va afla că în timp ce mulți țaranii n'au fost împroprietăriți, simpli șefi de post s'au căptușit cu sute de hectare de pământ...La camerile de comerț urechile cercetătorului, vor auzi că comercianții împrumută banii sub ipoteci, plătind pentru 100 de lei 200!!!

Da, multe lucruri triste va afla un ministru democrat vizitând malurile Nistrului... Deoarece însă credem că vizita aceasta va avea efecte imediate, în baza promisiunilor făcute în opoziție, —ne lepădăm de vechiul nostru pesimism, și nadăjduim...

I. L. Basarabeanu

UNGHENIUL
lipsit de paza polițienească

Ungheni.—In urma măsurilor luate de centru în vederea alegerilor generale, pașnicul nostru orășel a rămas cu totul izolat de paza polițienească, dat fiind că postu de jandarmi actual cuprinde circumscripția a patru posturi cu un efectiv redus, astfel că o comună compusă din 9 sate inclusiv târgușorul, n'are decât un șef de post și doi jandarmi, (chiar și Primăria a redus numărul gărzilor în vederea economiilor bugetare).

Din pricina aceasta avutul cetățenilor se află în pericol.

In ultimele 2 săptămâni s'au săvârșit o sumedenie de furturi și excese politice. Liniștea nu poate fi păstrată și târgușorul acesta este expus în ori ce moment să fie tulburat de ori cine și oricând.

Chiar Joia recentă fiind zi de iarmaroc un agent al L. A. N. C. a încercat tulburări fără să poată fi stingherit de autoritatea polițienească, îndemnând la agresiuni contra evreimei, ba și lovind fără nici un motiv pe ovreiul G Vengher.

Cazul s'a reclamat autorităților.

Iacov T.

Jocuri de Foot-Ball

Matchul de championat
„Concordia"-„Spt. Studențesc"
3-1 (2-1)

Duminică după amiază a avut loc un match de championat între „Concordia" și „Spt. Studențesc".

Deși timpul nefavorabil asistă mai mulți spectatori (în cea mai mare parte elevi). In prima repriză Studenți sunt favorizați de vânt și nu mult după începerea jocului vântul schimbă direcția balonului în plasa „Concordiei".

După o luptă aprigă Taciuc („Concordia") reușește să marcheze de la 16 m.

Tot restul jocului studenții sunt dominați. Pe la sfârșitul reprizei Taciuc marchează al II-lea punct.

In repriza II-a jocul se menține acelaș, până ce Florea înscrie al III-lea punct. Matchul ia sfârșit cu 3—1 pentru „Concordia".

Se remarcă dela „Concordia": Taciuc, Ionescu E. Bolohan, Segall, Melciu, Foniu și Baratz. Dela „Studenți": Frank, Dângă, Moșu, Nicolau, Berijan și Grumăzescu.

A arbitrat d. Vâlcov corect.

C.

INFORMAȚII

x *Furturi.*—In urma reclamației șoferului Anghel Grigoriu din str. Baciu 7, a fost dus la poliție alt șofer N. Popovici din str. Broscăriei acuzat că i-ar fi furat 1800 lei.

— A fost arestat Ioan Salodnicu din Chișinău care a furat o sumă de bani dela Marcu Toader din Soroca.

— D na Adela Moscovici din str. Palat 20 a reclamat poliției că mergînd pe str. Anastasie Panu i s'a sustras suma de 800 lei.

x Un incendiu a distrus gospodăria locuitorului Ioan Bogonos din com. Golăești-Iași.

Focul a luat naștere dela un cuptor, și a produs pagube însemnate.

x Ieri și alaltăeri a avut loc la București întrunirea delegaților comunităților izraelite din toată țara, sub președinția d-lui Bercovicz.

Ca bază, s'a luat în discuție statutul comunităților din vechiul regat, care a fost aprobat după lungi desbateri și modificări.

x *Consilii dizolvate.*—In urma neregulilor constatate la com. Cornești (Iaș) delegațiunea permanentă județeană a hotărât dizolvarea consiliului acelei comune, și instituirea unei comisiuni interimare în frunte cu d. I. Radu.

Tot în ședința de astăzi dimineață delegațiunea permanentă a hotărât dizolvarea consiliului com. Sculeni, care s'a făcut vinovat de grave abateri.

In locul consiliului dizolvat a fost numită o comisiune interimară, prezidată de d. Gr. Mizil.

x Aseară după ce d. Ion Cuparencu, funcționar la primărie s'a înapoiat la locuința sa din str. Elena Doamna 54, la un moment dat un glonte intrat prin fereastră, i-a trecut pe lângă ureche.

Se crede că e vorba de o crimă încercată de răufăcători.

x D na Eug. Tudose a fost numită împiegată stagiară la prefectura de județ.

x Răufăcători au pătruns în casa gospodarului Gh. Duxer din com. Scobiți (Iași).

Hoții au maltratat îngrozitor pe săt an și pe soția lui, după care au furat 11 000 lei și mai multe obiecte casnice.

x Tribunalul Iași, a condamnat la 5 ani închisoare și 100.000 lei despăgubiri pe Margareta Zaharieanu din șos. Nicolinei, care și-a desfigurat fiul tul ei mecanicul Zigmund Catai, aruncându-i vitriol în ochi.

x Au fost înaintați Parchetului de Roman flăcăii I. D. Cozma, Ioan V. Oancea și Gh. Damainac din Poinaru care au tras câteva focuri de revolver asupra cârciumarului V. Oancea.

x D. comisar Gh. Diaconu a arestat aseară pe indivizii Marcovnicov Petre și Danil Strof, care au furat peste 50 de becuri din magazinul Elias Nagler din str. Lăpușneanu.

Ei au fost înaintați astăzi Parchetului.

ULTIMA ORA

Tratativele cu bancherii străini

Un împrumut prin Liga Naţiunilor ?

Bucureşti 27.—D. Lugoşanu, subsecretar de stat la preşidenţia consiliului, pleacă Vineri la Paris pentru a lua contact cu grupul bancherilor francezi, în chestia împrumutului extern.

In cercurile guvernamentale se vorbeşte că în cazul nereuşitei tratativelor cu bancherii străini, se vor începe demersuri pentru realizarea unui împrumut cu ajutorul Ligii Naţiunilor.

O DIRECŢIE A CULTURII

în ministorul nstruoţiei

Bucureşti 27.—Cunoscutul scriitor Liviu Rebreanu, preşeeintele societăţii scriitorilor romîni, va ii numit consilier tehnic cu atribuţiuni de director general al culturii în ministerul instrucţiei publice.

Această nouă direcţie va fi transformată cu ând în subsecretariat de stat.

Regele Angliei

în stare gravă

Londra 27.— In toată Anglia domneşte consternare, din cauză că boala regelui George s'a agravat. Ziarul „World" anunţă că regele a

REGELE ANGLIEI

căzut ieri în leşin, iar boala a intrat într'un stadiu acut. Intreaga familie regală a sosit la palatul Buckingham. Medicii au interzis orice acces în camera bolnavului.

Ministrul de interne a avut ieri o consfătuire cu marele maestru de ceremonii al Curţii, ceiace e interpretat că starea regelui este critică.

Conferinţa romîno-rusă

şi tulburările din Ukraina

Chişinău 27.— Conferinţa mixtă romîno-rusă care trebu a să se deschidă ieri la Cetatea-Albă, a fost amînată, din cauza mişcărilor revoluţionare din Ucraina, care au împiedicat pe delegaţii sovietici de a sosi la timp. Conferinţa se va ţine la 15 Decembre la Tighina.

Destiinţarea automobilelor

ministeriale

Bucureşti 27. In consiliul de miniştrii care se va întruni astăzi d. Mihalache va propune suprimarea automobilelor ministeriale dar în schimb se vor acorda miniştrilor îndemnizaţii pentru deplasare.

Grav accident de automobil

18 victime

Braşov 27.— Ieri după amează un grav accident de automobil s'a întâmplat lângă Bran, la 20 Klm. de Braşov.

Autobuzul No. 765 al d-lui N. Polocea, din cauza unui viraj brusc, s'a răsturnat în apa Valea Porţii.

De subt sfărmături au fost scoşi 18 grav răniţi, care au fost transportaţi la spitalul din Bran. Câţiva din ei sânt în agonie.

Colaborare economică

româno-germană

Bucureşti 27.—D. Răducanu, ministrul muncii, care pleacă astăzi la Berlin, duce acceptul guvernului pentru acordul româno-german şi aprobarea Băncii Naţionale pentru acelaş a cord.

D. Răducanu mai are misiunea de a pune în aplicare un program de cooperaţie economică româno-germană.

Ravagiile uraganului în Germania

Hamburg 27.—In Marea Nordului şi în Marea Baltică uraganul continuă cu furie, pricinuind pagube i calculabile.

Partea de sud din Westerland se află subt apă. Mai multe comune sînt complect izolate. Comunicaţia pe Marea Nordului şi pe fluviul Elba este suspendată. Numeroase vase au fost avariate.

Din cauza ploilor torenţiale, valea Rinului este direct ameninţată de inundaţii. Mai multe rîuri din Germania au ieşit din albie. Oraşul München a fost inundat.

*

Paris 27. — Din Algeria se anunţă că vaporul francez „Cezaria s'a scufundat aproape de ţărm. Numai trei marinari au putut fi salvaţi.

In jurul ciocnirii

din staţia Ianca

Brăila 27.— Violenta ciocnire a personalului 802 venit din Brăi a cu trenul de marfă 8401 venit din Ploeşti, s'a produs la 700 metri înainte de intrarea în staţia Ianca. Au fost grav avariate ambele locomotive, vagonul de bagaje, un vagon cl. I şi un vagon cl. II dela trenul personal, şi deasemenea vagonul de manipulaţie şi un vagon cu chibrituri de la vagonul de marfă, care a şi luat foc. Alte trei vagoane s'au răsturnat.

Au fost grav răniţi mecanicul I. Purcăreanu, focarul Ştefan Marin şi conducătorul de bagaje D-tru Tanase dela trenul personal; şi manipulantul dela trenul de marfă.

Ei se află în spitalul din Brăila. Cîţiva pasageri s'au rănit mai uşor, datorită faptului că trenul nu era aglomerat.

S'a stabilit vinovăţia impiegatului N.Cojocaru din staţia Ianca a mecanicului Purcăreanu care n'a respectat semnalele şi şeful de depou din Brăila, care a lăsat pe mecanicul trenului să se suie pe locomotivă, după ce chefuise toată noaptea.

Ieri după amează circulaţia a fost restabilită,

Afacerea optanţilor

Bucureşti 27. — Se confirmă şi rea că tratativele româno-ungare în afacerea optanţilor, vor începe la 15 Decembre la Abbazia (Italia.

O crimă misterioasă

cu lovituri de ciocan

Bucureşti 27.—Ieri noaptea un necunoscut a luat din piaţa Buzeşti automobilul Nr. 10661 condus de şoferul Ion Lăcusteanu, domiciliat în str. Roma 15.

In dreptul localităţii Băneasa necunoscutul a scos un ciocan şi a lovit pe şofer în cap, apoi l-a buzunărit şi l-a aşvârlit pe şosea.

Criminalul a plecat mai departe cu maşina, pe care apoi a lăsat o în drum, el dispărînd fără urmă.

Şoferul în stare gravă a fost internat în spitalul Filantropia. Încă nu s'a putut desvălui nimic din misterul acestei crime.

In jurul manifestaţiei

din Bucureşti

Bucureşti 27.— In urma dezordinei de Duminecă cu prilejul manifestaţei pentru amnistie, patru lucrători au fost trimişi ieri la parchet, dintre care au fost reţinuţi şi arestaţi meseriaşul Gheorghe Chircu şi servitorul Hans Koch. Ei vor f judecaţi pentru ultr j cu lovire.

Un agent fascist

asasinat la Paris

Paris 27.— Poliţia a găsit în stradă un necunoscut ucis cu două gloanţe de revolver.

Făcându-se cercetări, s'a stabilit că victima este agentul secret italian Bu og ia, care de o lună de zile u mărea pe antifasciştii din Fra ţa. El a fost ucis de italieni anti-fascişti din motive politice.

Pact de amiciţie

între Polonia şi Ungaria

Budapesta 27. — Oficial se anunţă că ministrul de externe Walko pleacă la 3 Decembre la Varşovia, unde va rămâne două zile. Ministrul Walko va semna pactul de amiciţie şi arbitraj între Polonia şi Ungaria.

„Magyar Orsag" înregistrează şi zvonul că este probabilă şi o ameliorare a raporturilor între Ungaria şi România.

Congres internaţional

al Chiriaşilor

Praga (Ceps). — In zilele de 15 şi 16 Martie 1929 se va ţine la Praga Congresul internaţional al chiriaşilor.

Cehoslovacia va participa prin „Aociaţia chiriaşilor din Cehoslovacia".

Deschiderea congresului va avea loc la primăria oraşului vechi din Praga.

Casă prăbuşită

la Viena

Viena 27. — Ieri s'a prăbuşi un imobil Alwerbergstrasse. La parter se repara o prăvălie şi la un moment dat s'a observat că o traversă a început să cedeze.

S'a dat alarma şi lucrătorii s'au putut refugia la timp. Imediat apoi cele două etaje superioare s'au prăbuşit cu mare zgomot. Incă nu se ştie dacă nu sânt şi victime omeneşti.

Polonia a făcut un dar Papei

Roma, (Ceps),—Papa a primit din partea preşedintelui republicei poloneze, Moscicki, cu prilejul sărbătorirei Independenţei Poloniei un frumos dar, constând într'o colecţie de tablouri al celor mai cunoscute oraşe poloneze pe cari papa le-a vizitat pe timpul când a fost nunciu. Tablourile au fost predate Vaticanului de un delegat special de la Ministerul de externe polonez.

Lupi şi porci mistreţi

atacă satele în Cehoslovacia

Bratislava (Ceps).— Colonia Volovoia a fost zilele acestea atacată de o haită de lupi, care cu mare greu a putut fi alungată.

Aceiaşi colonie a fost atacată şi de o haită de porci mistreţi, care a pricinuit numeroase stricăciuni.

Locuitorii au organizat o vânătorie şi s'au întors cu o pradă preţioasă.

Populaţia consideră apariţia lupilor şi porcilor mistreţi ca un semn al unei ierni lungi şi aspre.

LA CERNAUŢI se găseşte zilnic ziarul „Opinia" la chioşcul din Piaţa Unirei (halta tramvaiului) precum şi la debitele principale din oraş.

ALTE DESTAINUIRI DIN CUIBUL ORGIILOR

DE LANGA IAŞI

Clubul cocainomanilor.—Alte scene de destrăbălare şi sadism

După denunţul primit de autorităţile locale prin care se arătau jafurile şi orgiile ce s'ar petrece la o cârciumă din com. Grop iţa-Iaşi, — compania d jandarmi a primit ieri o reclamaţiune senzaţională prin care se desvă ue o nouă serie de schinguiri şi destra ări petrecute în hanul misterios de lângă oraş.

Clubul cocainomanilor

Prin acest nou denunţ se arată că în hanul de lângă Iaşi, au loc *orgii nocturne, la care participă persoane din buna societate din oraş.*

Chefurile încep la orele 12 seara, iar târziu după miezul nopţei, au loc orgiile: în mijlocul atmosferei viciate de băutură şi de stupefiante pe care „clubiştii" le consumă în mare cantitate.

Dar la aceste şedinţe de destrâu, sunt ademenite să participe fete tinere din satele de prin împrejurimi, care sunt desbrăcate complectamente; şi după ordinile patronului hanului, doi «lachei» le târăsc în hruba subterană, unde au loc ospeţele de voluptate.

Jocul de-a ursul

Nostimă este întâmplarea gospodarului Feodor Grovin din com. Gropniţa-Iaşi.

Acesta a venit într'o zi la hanul orgiilor, unde a făcut un chef, împreună cu doi prieteni. După petrecere Feodor care era puţin ameţit, a fost dus de patronul localului în „templul subteran" unde „lacheii" l-au desbrăcat de haine, l-au jefnit de bani pe care îi avea asupra lui; şi pentrucă victima opunea rezistenţă, a fost grav maltratată.

Inainte de a fi eliberat, Feodor Grovin a fost obligat să joace ca ursul în jurul unei mese la care erau adunaţi mai mulţi cheflii.

Sadism şi aberaţii

Destrăbălarea şi schinguirie dela hanul orgiilor au ajuns la maximum într'o Duminică seara când a căzut în mâna patronului un flăcău acume Petre Sapinciuc.

Acesta după ce a fost desbrăcat de haine, a fost bătut îngrozitor peste tot corpul cu nuele; şi după ce victima era aproape în nesimţire, lumina din „templu" a fost stânsă şi prin obscuritatea hrubei s'au îndreptat spre divanul pe care era întins tânărul Petre doi indivizi cari s'au dedat la acte de sălbăticie şi sadism de neînchipuit.

Şi toate aceste fapte îngrozitoare au fost ţinute în secret de nevinovatul flăcău, de frică să nu fie omorât,

*

In urma acestei noui reclamaţiuni, autorităţile au luat măsuri pentru facerea unei anchete spre a se da în vileag toate orgiile şi jafurile care se petrec în cuibul misterios de lângă oraş.

Cercetările au început astăzi

Rep.

Preşedintele

Internaţionalei III

Praga 27.—Comunistul cehoslovac Smeral, care se află de mai mulţi ani la Moscova, a fost ales preşedinte al Internaţionalei a 3-a.

INFORMAŢII

x Furtuna care a bîntuit violent toată dimineaţa, a întrerupt firele telefonice, aşa că Iaşul a rămas izolat, începînd de la ora 12 a. m.

x Săteanul Petrea Varnea din Moţea (Fălciu) a reclamat poliţiei că venind astă noapte cu o căruţă cu fructe, a fost atacat pe strada Vasile Lupu, în dreptul casei No. 65, de 3 indivizi care s'au dat drept agenţi de poliţie.

Banditii l'au schingiuit şi l'au dezbrăcat de haine, după ca u dispărut.

Se fac cercetări.

Spectacole. — La SIDOLI se reprezintă cu un briliant succes filmul casei Gaumont *Manej* dramă modernă de mare spectacol în 8 acte. — Filmul de astăzi este un reflex al vieţei artiştilor din marile circuri Europene, cu o montare fastuoasă şi cu un minunchiu de artişti de primul rang. Manej parcurge cu un succes triumfal marile centre Europene. — Un Jurnal Gaumont şi o comedie americană în 2 acte complectează programul.

— —

La ELISABETA a obţinut aseară la premieră un desăvârşit ucces *Dubla Existenţa a D-rului Bessel* dramă puternică după romanul cu acelaş nume de Ludvig Wolf şi care a fost publicat şi în ziarul dimineaţa. — 3 acte de spectacol cu desăvârşire extraordinar.

Interpretare superioară. Montarea demnă de marele autor.— Al doilea film Talismanul Piratului, plin de aventuri în 6 acte.

TUNGSRAM

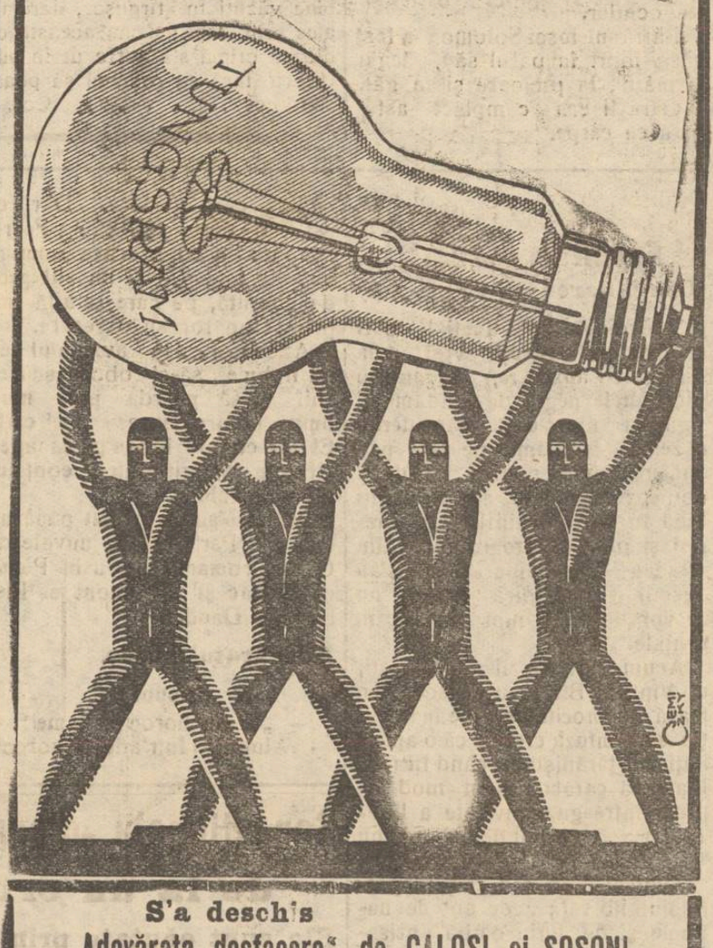

S'a deschis

„Adevărata desfacere" de GALOŞI şi ŞOŞONI

pentru Barbaţi, Dame şi copii cele mai renumite mărci

GALOŞI începând de la 138 perech a toate numerile

ŞOŞONI gabardin cu guler de catifea 350 lei perechea

Observaţi bine adresa: *La „Adevărata Desfacere"*

Str. Ştefan cel Mare, colţ str. Mârzescu No. 23

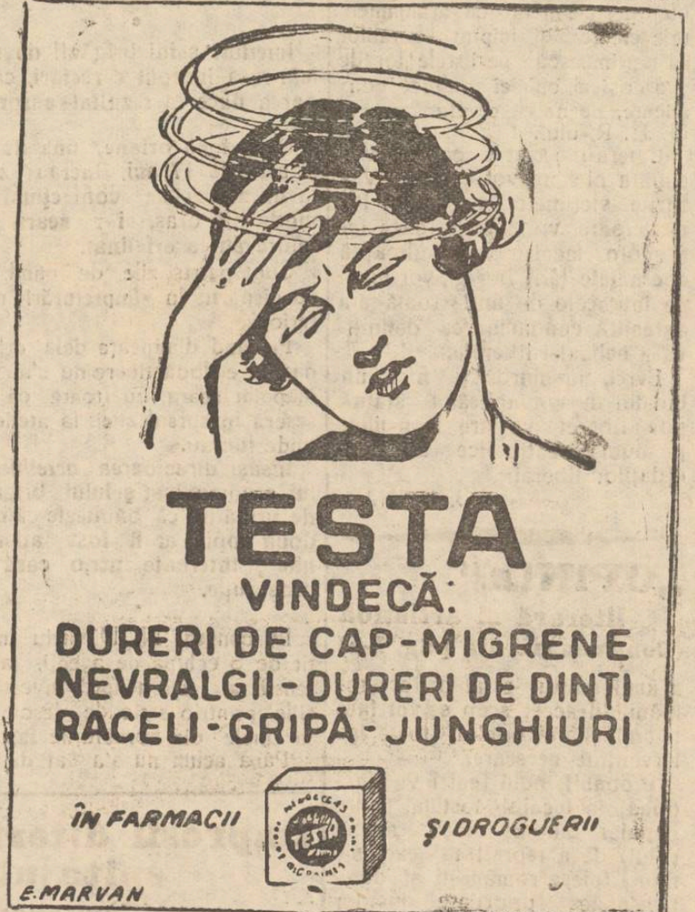

TESTA

VINDECĂ:

DURERI DE CAP-MIGRENE

NEVRALGII-DURERI DE DINŢI

RACELI-GRIPĂ-JUNGHIURI

ÎN FARMACII ŞI DROGUERII

E. MARVAN

Act de mulţumire

Subsemnatul David Nadler, aduc pe această cale vii mulţumiri D-lui **Doctor M. HELD**, din *str. Anastasie Panu 24*, pentru modul devotat şi dezinteresat în care a tratat pe soţia mea, salvând-o de la moarte. Îi rămân în veci cunoscător şi-l recomand tuturor suferinzilor. DAVID NADLER

Mah. Bro cariei No

S'A GASIT pe str. Colonel Langa o legătură cu 4 cheiţe, de către d. Suchăr Ţelnicher din str. Nemţească 14. — Păgubaşul se va prezenta la Administraţia ziarului nostru.

Am redeschis în str. Lăpuşneanu 10 (curtea clubului Averescan)

Biroul de Contabilitate

comercială, industrială şi agricolă, primind întocmirea, ţinerea şi aranjarea registrelor precum şi **Corespondenţa** română, germană, polonă, italiană şi engleză la maşină de scris, întocmind şi acte, contracte etc., precum şi traduceri în aceste limbi. Absolută discreţie **Iosef Bodinger** Contabil-corespondent autorizat.

DE INCHIRIAT în strada Asaki No. 6, camere mobilate, libere imediat,

Ştiri din ţară şi străinătate

Crimă oribilă în Bivolari

Un comerciant şi nevasta lui, ucişi de ţigani

Bivolari 27.—O crimă oribilă s'a produs în târguşorul nostru, care,—dat fiind modul cum s'a petrecut—a alarmat întreaga populaţie. Iată descrierea faptelor :

Cunoscuţii comercianţi osef Solomon şi soţia sa Lota—oameni bătrâni, au fost găsiţi azi dimineaţă asasinaţi în chip oribil.

Aceştia, având un magazin în plin centru, obişnuiau să deschidă prăvălia dis de dimineaţă. Locuitorii observând că nu se mai deschide prăvălia, au chemat pe ginerele lor Leon Leibovici care a forţat portiţa din dos în curte.

Imediat şi-au dat seama că s'a petrecut ceva neobişnuit, deoarece au văzut geamurile coridorului larg deschise.

*

Intrând în odaia au rămas îngroziţi de spectacolul înfiorător ce li s'a desfăşurat înaintea ochilor.

Bătrânul Iosef Solomon a fost găsit mort în patul său, legat la mâini, la picioare şi la gât.

Gura îi era complect astupată cu cârpe.

Bătrâna care era mai voinică, se vede că a încercat să opuie rezistenţă bandiţilor şi a fost găsită în genunchi lângă pat, deasemenea bine legată, având numeroase răni pe corp şi zăcând într'un lac de sânge.

*

Cercetările s'au îndreptat asupra bandelor de ţigani care de o săptămână cutreeră târguşoarele de pe aici ; s'au dat imediat dispoziţii pentru prinderea şatrelor, care încă de cu noapte au dispărut din localitate.

Mobilul crimei, de bună seamă e furtul, deoarece lipsesc toate bijuteriile şi o mare sumă de bani,—soţii Solomon fiind oameni foarte avuţi şi vechi comercianţi.

Oribila crimă a produs o mare consternare în toată populaţia, de oarece pe lângă că bătrânii negustori, erau foarte iubiţi şi bine văzuţi în târguşor, dar mai ales prin faptul că această odioasă crimă s'a petrecut în plin centru, fără ca nimeni să poată simţi ceva.

Cor.

O nouă contestaţie

împotriva alegerilor dela spitalul izraelit

Un grup de membrii alegători vor introduce azi o nouă contestaţie împotriva alegerilor de Duminecă dela spitalul izraelit din localitate. Contestaţia se bazează pe un viciu de formă :

Odată cu anularea trecutelor alegeri, trebuia să se facă o nouă convocare a corpului electoral în termen de 15 zile, aşa cum prevede statul,

Ori nu s'a făcut nici convocarea şi nici n'au trecut cele 15 zile legale.

Dela Epitropia Sft. Spiridon

Noua epitropie, Sf. Spiridon, s'a întrunit eri dimineaţă şi s'a ocupat în primul rând, de combustibilul necesar, pentru ca spitalul să nu rămâie nelncă zit.

Azi epitropia se va ocupa de chestia aprovizionării spitalului cu alimente.

*

E probabil că tot azi epitropia va cerceta, chestia fraudei săvârşite de contabilul Răducanu, de la Maternitatea şi a preciza cine avea îndatorire să verifice casa Maternităţei şi să încaseze cota ce se cuvenea epitropiei.

Se ştie că Răducanu n'a fost verificat pe 7 luni de zile.

*

S'a adus la cunoştiinţă d-lui epitropi o adevărată curiozitate.

Pe când la spitalul central, nu s'a achitat de către foasta epitropie conturile pentru hrana bolnavilor,—la o instituţie aparţinând tot aşezământului Sft. Spiridon,—se găseşte bine păstrate, în caseta de fier, o sumă de peste un milion.

E foarte frumos aceasta, dar înainte de toate, trebuesc achitate datoria pentru hrana bolnavilor, de la spitalul central.

Dan

INFORMAŢIUNI

x *Se anunţă că unii averescani din localitate tratează în prezent înscrierea în partidul liberal.*

x *D. prof. Paul Bujor a hotărît să-şi puie candidatura pentru locul de senator al universităţii ieşene.*

x **Evadaţi prinşi.** — Poliţia a reuşit să aresteze ieri noaptea pe nişte cunoscuţi răufăcători Marcu Blum, Paul Ardeleanu, M. Cuciovschi şi Anton Oţelea.

Aceştia au evadat acum câteva zile dela colonia de muncă Răducăneni, dându-se din nou la rele.

Ei au fost ieri înaintaţi Parchetului care i-a retrimis la Răducăneni.

x D-nii M. Reischer şi I. Chiucă au anunţat prietenii lor că demisionează din comitetul de conducere al Camerei de Comerţ din localitate.

x Prin ruperea belciugelor de la uşa gheretei d-lui Gh. Gheorghiu din Piaţa Nicolinei, necunoscuţi au furat din saltarul tejghelei o sumă de bani. Hoţii au mai furat şi mai multe haine.

x **Ofiţerii de rezervă** mai jos notaţi, sunt rugaţi a comunica urgent, Cercului de Recrutare Iaşi adresele lor ; Contrar vor fi supuşi judecăţei conform art. 224 bis Codul Justiţiei Militare.

Sufrin Simion colonel, Slătescu Barbu căp. Băleanu Al. căp, Stamatin I. Gheorghe, căpitan, Toma Gh. Petru, căpitan, Neculau St. Dumitru Locotenent, Calmuschi N. Const., locot, Georghescu Ioan, locot., Mărgărint Gheorghe locot., Roşca V. Vasilov locotenent, Stamboliu Constantin, locotenent, Cantes N. Vasile Ad-tor Locot. Ferdiman Iancu, ad-tor locot. Lungu Vasile Sub. Lt., Litu P. Gheorghe Sub. Lt., Lupu Ioan Sub. Lt., Niţescu E. Dumitru, Sub. Lt., Damir V. Const. Sub. Lt., Murmureanu Gh. Sub. Lt., Nedelcu Napolion Sub. Locot., Cristea Cezar Sub. Locot.

x Preşedinţii tuturor asociaţiilor şi societăţilor studenţeşti recunoscute de Senatul Universităţii din Iaşi, au fost convocaţi la o coferinţă cu rectorul Universităţei ieşene, d. P. Bogdan.

Conferinţa va avea loc Mercuri dimineaţă.

x Consiliul profesoral al şcoalei de Bele-arte, s'a ocupat aseară, de rezultatul concursului pentru burse. Elevii s'au distins cu deosebire.

Azi consiliul va ţine o nouă şedinţă, pentru distribuirea definitivă a burselor.

x Auto-cisterna No. 228 proprietatea primăriei, a dat ieri peste tramvaiul No. 46 Copou-Socola care staţiona în Piaţa Unirei. Pasagerii tocmai se coborau din vagon.

Din fericire nu s'au întâmplat accidente de persoane.

x *Hoţi mâncăcioşi.* D. Leiba Lupu, proprietarul prăvăliei de pastramă din str. Crucei 2?, a reclamat poliţiei că uitând deschisă uşa prăvăliei, necunoscuţii au pătruns înăuntru în cursul nopţii, furând 20 kgr. de grăsime de gâscă, 20 kgr. de pastramă de gâscă şi 15 kgr. de pastramă de curcan.

x In legătură cu reclamaţia locuitorului Const. Lupu împotriva spiritistului Săvescu, acesta din urmă ne roagă să arătăm că i-a vândut lui Lupu, în mod normal, o sumă de cărţi în schimbul banilor, aşa încât avea tot dreptul să refuze restituirea lor.

x *O monografie a spitalului israelit.*—Epitropia spitalului Israelit din Iaşi, în frunte cu Preşedintele ei, M. Wachtel, au luat frumoasa iniţiativă de a se aduna şi a se transcrie ori ce act vechi cirilic ce se va găsi în vechea arhivă a spitalului, şi prin alte locuri, care vor servi pentru întocmirea unei monografii istorice a spitalului israelit înfiinţat în anul 1728.

Pentru această lucrare Epitropia a solicitat concursul d-lui Traian Ichim cunoscutul paleograf din Arhivele Statului, care va colecţiona şi transcrie toate actele scrise cu slove vechi cirilice. Se fac apel la toate persoanele care posedă acte de asemenea natură să le încredinţeze, pentru studierea lor de dl. Traian Ichim, la cancelaria spitalului între orele 9—12 şi 3—6 p. m.

x D. Colonel Tullea s'a retras din clubul liberal.

x La spitalul de izolare se găsesc 154 bolnavi de scarlatină, 3 de tifus exantematic şi 4 de febră tifoidă.

x *Distinsul pianist Carol Szreter*, care a repurtat un adevărat suces în primăvara anului curent la cele două concerte date în sala Conservatorului, în urma invitaţiei unui grup de admiratori a consimţit a concerta în aceeaş sală în zilele de 1 şi 2 Decembrie a. c.

Biletele, s'au pus în vânzare la Agenţia Braşcu.

x D. prof. Iorgu Iordan, directorul Teatrului Naţional a hotărât să suprime pe ziua de 1 Decembrie unele sinecuri dela Teatru.

x D. A. C. Cuza, preşedintele L. A. N. C. a expediat eri o telegramă de protestare d-lui Iuliu Maniu, pentru că s'au confiscat numeroase manifeste ale Ligei Creştine.

x Biroul Comitetului Central al Societăţei de Educaţie şi Cultură Naţională „*Avântul*" roagă stăruitor pe absolut toţi „Avântenii", din orice serie, să-şi comunice de urgenţă adresa actuală Secretariatului General, (d-lui C. N. Pârvulescu, Bucureşti 4, Popa-Nan 24), încunoştiinţând oridecâteori şi-ar schimba această adresă.

x Se afirmă, că d. A. D. Atanasiu, cunoscutul profesor, va fi desemnat ca director la şcoala de Bele-Arte.

x Doctorul BRENER, *specialist mamoş*, boli de femei, consultă dela 2 până la 6 p. m.

x In com. Rediul lui Tătar s'a declarat epidemia de tusă convusivă.

Autorităţile sanitare au luat măsuri pentru stângerea acestei molime.

x D. locot. de jandarmi Doroftei a plecat la Bivolari pentru a face o anchetă asupra fiorosului asasinat comis astă noapte acolo.

x *Ziua de 1 Decembrie* va fi comemorată, pentru amintirea măreţului act al Alipirei Ardealului şi Bucovinei.

Toate şcolile din oraşul şi judeţul nostru, vor participa în dimineaţa acestei zile, la Te-Deumurile care se vor oficia la biserici, în prezenţa reprezentanţilor autorităţilor.

După amiază vor avea loc serbări şcolare, la care un profesor va vorbi despre importanţa actului unirei.

x Membrii Uniunei Ofiţerilor de rezervă secţia Iaşi, se întrunesc Mercuri 28 a. c. ora 6,30 seara la Primărie Serv. Parcelelor.

x Duminică a avut loc la templul Neuschotz parastasul de un an dela moartea lui Max Rubinzaft.

După oficierea slujbei religioase, au luat cuvântul d-nii : Rabin Dr. Thenen, Elias Şaraga Băltăreţu, Ionel Cofler şi Herşcovici.

Magazinul Universal

„RATA"

str. Gh. Mârzescu 34

Fiind bine asortat cu : Imbrăcăminte, Incălţăminte, Manufactură, Tricotaje etc. etc. vinde cu **preţuri reduse şi plătibil în rate lunare.**

Numai cu 150 lei

se încadrează orice tablouri mărime naturală, culoarea mobilei, nuc, mahon, frasin, metal etc. Execuţie promptă şi ireproşabilă.

Izrael Bergher S-sor

str. Anastasie Panu 50

Convocare

Epitropia Fondaţiunilor Ghisela şi Arnold Weinrauch"

IAŞI

In conformitate cu art. 19 din statute, avem onoare a ruga pe D-nii Membrii, Donatorii şi Cotizanţi ai Societăţilor pentru distribuire de lemne la săraci şi Dispensarul pentru sugaci, de a lua parte la Adunare Generală ce va avea loc Duminică 2 Decembrie 1928 ora 10 dimineaţa în localul propriu din str. Anastasie Panu No. 20, la ordinea zilei fiind următoarele chestiuni :

1) Darea de seamă a activităţii societăţilor.

2) Aprobarea bilanţului şi a contului de gestiune.

3) Descărcarea Consiliului de Administraţie de gestiunea sa.

4) Alegerea a 3-5 cenzori, şi cenzori supleanţi.

5) Aprobarea Budgetului pe anul 1928 | 29.

In caz că la 2 Decembrie nu se va întruni numărul suficient de membri, Adunarea generală se consideră de drept amânată pentru ziua de 9 Decembrie a. c. aceiaşi oră, în acelaş local şi cu aceiaşi ordine de zi, când se vor lua deciziuni, indiferent de numărul membrilor prezenţi.

Epitropia Fondaţiunilor Ghizela şi Arnold Weinrauch
Preşedinte, Arnold Weinrauch

BAROUL AVOCAŢILOR IAŞI

Publicaţie

Uniunea Avocaţilor din România, cu sediul în Bucureşti doreşte a încredinţa unei persoane sau unui biurou comercial, organizarea desfacerei pe piaţa oraşului şi Judeţului Iaşi, a biletelor loteriei pentru construcţia Palatului Uniunei.

In scopul acesta Baroul de Iaşi, în numele Uniunei, face cunoscut amatorilor să se prezinte de urgenţă la cancelaria Baroului pentru a primi informaţiunile de care au nevoie.

Decan, *Eugen Herovanu*

ASPECTE

Evreii în alegeri

(Continuarea din pag. I-a)

prin ordinele confidenţiale cari scoteau pe soldaţii evrei dela serviciile auxiliare, organizau plutoanele negre de condamnaţi sigur la moarte şi considerau dezertori la inamic pe toţi prizonierii evrei pentru ca după douăsprezece ani să fie trîrîţi încă în faţa consiliilor de război şi până la progromurile din Oradea—Mare, liberalii nu s'au dezminţit o singură dată şi nu se vor dezminţi nici de acum înainte.

Acum câteva zile, la Piteşti, d. Vintilă Brătianu a scăpat o frază nenorocită pe care în intenţia sa confuză credea că o aplică naţional-ţărăniştilor, când în realitate ea caracterizează în mod lapidar întreaga activitate a liberalilor : „zece ani de nebunie nu se vindecă într'o singură zi!".

Suntem de acord cu şeful partidului liberal ; zece ani de nebunie şi de furie oarbă antisemită, pe lângă celelalte accese, nu se pot vindeca într'o singură zi, fie acea zi bine cuvântată prin acordul pe care U. E. R. a înţeles să îl încheie cu duşmanii neîmpăcaţi ai evreilor ; zece ani de teroare, de batjocuri, de chinuri, de excese, nu pot fi şterşi cu buretele pentrucă aranjamentele electorale impun liberalilor să-i primească pe listele lor de proscrişi ai opiniei publice conştiente, pe naivii conducători ai U. E. R.-ului.

Liberalii să ştie că nu vor câpăta nici un vot evreesc. Voturile victimelor regimului lor de teroare, vor merge toate într'acolo încotro se îndreaptă speranţele ţării întregi, vor merge într'acolo de unde toată ţara aşteaptă condamnarea definitivă a nebuniei liberale.

Evrei, nu murdăriţi nici un buletin de vot aplicând stampila liberei voastre conştiinţe pe numele antipatice ale candidaţilor liberali.

G. SPINA

„OPINIA"

literară şi artistică

(Continuarea din pag. I-a)

a unui teatru al autorilor români. In acest scop se vor face la ministerul artelor toate intervenţiile necesare.

Probabil, noul teatru va funcţiona în localul fostului teatru popular din Bucureşti, având rolul de a reprezinta exclusiv numai piese româneşti şi dând bine'nţeles prioritate tinerilor scriitori dramatici de talent.

Confuzia soţiei.

Un vechi publicist ieşan ne-a povestit această caracteristică anecdotă :

Pe un vapor, nevasta caută mereu în cabină şi strigă :— „Drăguţule ! Drăguţule !.."

Bărbatul se ridică de după un cufăr şi răspunde :

— „Aici sunt, dragă, aici"..

— „Nu fii prost, termină sincer soţia. Caut căţelul"...

Cărţile vorbite.

La Paris s'au înfiinţat agenţii speciale, care trimet acasă abonaţilor cărţi vorbite. Dar ce este o carte vorbită ? Foarte simplu : o cutie care conţine un mic fonograf şi un sul gros de ebonită, pe care se află imprimat un roman oarecare.

Abonatul are avantajul că nu trebuie să-şi obosească ochii şi să peardă prea mult timp pentru citirea unei cărţi. El stă comod întins pe canapea şi aude lămurit întreg conţinutul volumului.

Astfel s'au imprimat până acum la Paris câteva nuvele de Gorki, romanul „Cousin Pons" de Balzac şi „Fromont et Risler" de Daudet.

Adevăratul noroc.

Intre prietini :

— „N'am noroc la femei".

— „Atunci ai într'adevăr noroc".

Senzaţionala dispariţie a două tinere de la un orfelinat ieşean

Ele sunt căutate prin locaturile de prostituţie

Directoarea orfelinatului evreiesc din str. Gh. Mârzescu a sesizat ieri pe d. comisar N. Dimitriu, şeful brigăzii de urmărire, despre misterioasa dispariţie a două copile orfane din instituţia pe care o conduce.

*

Imediat şeful brigăzii de urmărire a început cercetări, care par a duce la rezultate surprinzătoare.

Cele două orfane, una de 14 şi alta de 17 ani, lucrau ziua la un atelier de confecţiuni de mode din oraş, iar seara se întorceau la orfelinat.

Sunt patru zile de când ele au dispărut în împrejurări misterioase,

Plecând dimineaţa dela orfelinat, cele două tinere nu s'au mai înapoiat seara, cu toate că fuseseră în cursul zilei la atelierul unde lucrau.

Insăşi directoarea orfelinatului a comunicat şefului brigăzii de urmărire că bănueşte că cele două copile ar fi fost ademenite şi internate într,o casă de prostituţie.

*

D. comisar N. Dimitriu însoţit de o echipă de agenţi, a intensificat astă-noapte investigaţiile, printr'o serie de descinderi la unele din bordelurile laşului.

Până acum nu s'a dat de urmele celor două orfane. Nu este exclus ca ele să fi fost duse în alt oraş.

Şeful brigăzii de urmărire a îndreptat cercetările în această direcţie.

REP.

INFORMAŢII

x D. Istrati Micescu a fost esclus din partidul liberal, de oarece şi-a pus candidatura pe o listă străină de cea oficială a partidului.

x Guvernul anunţă că va desfiinţa în curînd direcţia construcţiilor din ministerul muncii.

x D. C. Vintilescu şeful serviciului industrial Iaşi, a fost reîntegrat în toate drepturile sale, prin deciziunea ministerială No. 123977.

In curând, *vinurile Bădărău* vor fi oferite publicului în detaliu la Băcănia Kahane din Str. Cuza Vodă (casele Braunstein).

x In spitalul Sf. Spiridon a fost internat vânzătorul I. Vlădoianu de la brutăria Trepcea din str. Socola, care a fost înjunghiat de indivizii Neculai şi Ion Frangache.

Aceştia au fost arestaţi.

Impresii diferite din spitalul „Maternitatea"

(Continuare din pag. I-a)

cărui bărbat dela 18 ani îi trebuie o femeie şi ca atare să plătească toţi neînsuraţii dări din care să se crească copii anonimi şi să se ajute aceste mame nenorocite, care n'au altă vină de cât că au făcut amor veritabil.

Ţin să accentuez că aceste femei nu sunt prostituate : pe cărarea bătută nu creşte iarbă verde ; ele au putut crede într'un moment că pot înjgheba o legătură numai pe curând, fără atotputernicia legii.

Dacă aş dori ca în parlament să avem câteva femei deputaţi, e-că înţelegându-ne mai bine durerile, vor căută să lupte pentru satisfacerea noastră şi pentru a ne impune cu demnitate acolo unde până acum am cucerit cu graţii şi şiretenii.

Dar desigur, acestea sunt iluzii, realizabile... cine ştie când ! !

Un hâtru a spus : Femeia nu moare, pân' nu dai cu puşca într'insa. Nu cumva guvernanţii noştri ne lasă aşa cum sântem luând drept adevăr vorba hâtrului ?

Margareta Zosin
Invăţătoare

Un tablou trist

Exodul înfometaţilor basarabeni

In seara de luni 26 Noembre trenul din Basarabia a adus în localitate un grup cam de 200 de inşi, plecaţi de la vetrele lor împinşi de foame, ca să'şi găsească de lucru,

Trecuţi în curtea gării, stăteau aşezaţi în rând, aşteptând probabil să-i ducă cineva la o incarteruire.

Erau pe lângă bărbaţi, destule femei şi copii cari formau un tablou din cele mai triste.

Privindu-i mă întrebam : Unde îşi vor găsi de lucru aceşti nenorociţi, la vremea asta aşa de înaintată spre iarnă ? — şi când mi-aduc aminte că d. Argetoianu, nu de mult, aproape la fiecare consiliu de miniştri, făcea raportul stării agricole din Basarabia, tăinuind situaţia de plâns a părţei sudice unde toată primăvara şi vara n'a fost ploaie şi n'a crescut un grăunte de popuşoi

Cum vor trăi acei oameni şi cu ce să'şi mai hrănească copiii până ce vor scapa din iarnă ?

Câtă mizerie e pe acolo, şi câtă lipsă de bun simţ şi de interes la guvernanţi !.

Man.

Nu cumpăraţi

BLĂNĂRII

până nu veţi vizita marele depozit de la casa

ALTER DAVID S-sor

din str. Ştefan cel Mare 16 în magazinul

„LA PRIMAVARA"

unde vă veţi convinge de superioritatea mărfurilor şi de marea reducere de preţuri.

BIBLIOTECA UNIVERSITĂŢII -IAŞI-
Biblioteca Universităţii Loco

XV No. 6463 — 3 LEI EXEMPLARUL — JOI 29 NOEMBRIE 1928

…NTE
Lei 1… an
„ 500
„ 300 .

OPINIA

ZIAR POLITIC COTIDIAN

ANUNCIURI
se primesc la toate
Agenţiile de Publicitate
şi la
Administraţia ziarului
Iaşi—Str. Gh. Mârzescu 17

TIRANIILE

Prin al său *„Neam Romînesc“*, vechiul meu coleg de liceu, marele cărturar şi profesor *Neculai Iorga*, pretinde că guvernul actual, s'ar fi aşezat prin *„zarvă şi ameninţări“*. Şi îşi încheie butada, cu cuvintele: „Guvern nou? Da. Vreme nouă? Nu“.

De ce? Dl. Iorga a fost totdeauna sibilic, fără explicaţiuni, acum însă foarte probabil, fiindcă Regenţa, nu l-a însărcinat pe d-sa, cu formarea cabinetului. Iar dacă'l însărcina, vremea avea să fie aceiaşi. *„căci nu sînt vremile sub cîrma omului, ci bietul om sub vremi“*, şi nici guvernul nu era să fie nou, dat fiind cartelul General Averescu-N. Iorga.

Francezul zice: „la colère est mauvaise conseillère“. Şi dl. Iorga a scris sub impulziunea miniei. Căci să fim drepţi, d-sa face zarvă şi ameninţă de peste 30 ani. Dar, cu toată netăgăduita sa valoare personală, şi multiplele sale calităţi şi talente, n'a prea impresionat aproape pe nimeni. Aceasta datorită faptului că înamorat de sine însuşi, d-sa n'a fost în s'are în decursul celor trei decenii de activitate politică, să grupeze în jurul său, cel puţin treizeci de oameni cu suprafaţă politică şi socială cu care să poată constitui un guvern. Chiar dacă formidabila sa personalitate şi putere de muncă, ar putea supleea lipsa partizanilor capabili şi competenţi, încă numai cu cei doi sau trei oameni mai cu suprafaţă din acei cari sînt în jurul său, n'ar fi putut constitui nici macar primul consiliu de miniştri, impus de rînduielile ca şi de practicele constituţionale. Abia acum în urmă şi-a dat sama de această realitate, şi de aci cartelul cu generalul Averescu, care urma să procure cadrele necesare formării şi funcţionării unui guvern. Tot Francezul zice: „mieux vaut tard, que jamais“.

A! Dacă dl. Iorga, s'ar fi mărginit la rolul său de mare învăţat şi profesor, şi de mare propovăduitor al unirei sufleteşti a poporului Romînesc, şi nu s'ar fi scoborît în arena luptelor politice, de cîte ori, cel puţin de la războiu încoace, n'ar fi putut juca acelaşi rol, pe care l'a jucat Ion Ghica în 1876? Acelaşi rol, pe care altă dată îl jucau principii de sânge, îl joacă astăzi prinţii ştiinţei, ai culturei şi ai progresului. De altfel e aceiaşi lege, a evoluţiunei şi ai selecţiunii.

Dl. Iorga, ar fi fost desigur, un arbiter elegantiarum *al politicei neamului*. Comandanţii de armată, conduc şi dispun, iei nu intră în luptă de cât în extremis. Pugilatele politice, l'au vulgarizat şi l'au banalizat. Iată de ce generaţia tinerilor, care a fost jertfită pe altarul războiului, prin pana unui tânăr şi talentat campion al umorului, l'a zugrăvit şi caracterizat: „pilula Pink“, a acelei generaţiuni.

Cu toate acestea, din situaţiile actuale se degajează, foarte însemnate învăţăminte. Şi întregul merit, în canalizarea şi precizarea lor poate reveni guvernului actual.

Prin efectul evoluţiunei sociale, s'au creiat clase şi categorii sociale.

Guvernelor, le revine sarcina de a armoniza antagonismul de interese, dintre diferitele clase şi categorii, spre a evita conflictele şi a le aplana, pentru ca din coordonarea întregei activităţi sociale, să rezulte o cooperare cât mai intensă şi mai unitară, care să asigure viaţa pacinică a tuturor ca şi progresul general.

Guvernul unei clase, nu poate reprezenta de cât dominaţiunea acesteia şi opresiunea celorlalte. Iată ceia ce conduce la tiranie. Chiar, când ea nu e exercitată de un singur om, ci de reprezentanţii autorizaţi ai acelei clase. Dictatura capitalismului, ca şi acea a agrarienilor, ca şi acea a proletariatului, sînt de o potrivă de primejdioase şi de tiranice.

De la 1866 încoace, noi n'am avut guverne de clasă. In schimb am avut guverne de partid, tirania unui partid şi accese tiranice personale.

Structura partidelor noastre politice, este identică. Aproape aceleaşi elemente de la oraş, ca şi dela ţară, intră în formaţiunea tuturora. Profesori, avocaţi, proprietari, preoţi, ţărani, negustori, etc. Constituirea lor se reazimă mai mult pe consideraţiuni şi interese personale, de cât pe idei. Programele, în genere, servesc la răsturnarea guvernelor de astăzi, şi foarte rare ori şi la opera de guvernare de mîine.

De la 1888 încoace, deci de 40 de ani, toate guvernele cari s'au perindat, a doua zi după instalare, aveau o singură mare grijă, o singură problemă de rezolvit, ce metode noi şi ce artificii noi, să inventeze şi să utilizeze, pentru a-şi asigura succesul şi a escomota sufragiile corpului electoral. Şmecherul, sau cinicul, cel mai inventiv şi cel mai îndrăzneţ, se consacra om politic, şi chiar barbat de Stat, prin opera electorală.

Guvernul actual, este primul, după 40 ani de experienţe şi de falsificare a constituţiei, care nu numai că nu e preocupat de a legerile viitoare, ca despre o problemă de guvernămînt, greu de rezolvit, dar care se gândeşte în mod serios atât la compoziţiunea viitorului parlament cât şi la modificarea actualei legi electorale.

Isvorît dintr'un mare curent de popularitate, răzămîndu-se pe formidabile majorităţi ale corpului electoral (mai ales în Ardeal, Basarabia şi Bucovina), cu primele pe care i le acordă legea electorală, guvernul riscă a avea aproape unanimităţi în ambele adunări.

Or, iată o primejdie. Un guvern care nu are controlul efectiv, real al unei opoziţiuni parlamentare serioase, este expus la greşeli cari i pot fi fatale. De aci, aranjamente cu diverse grupări politice, pentru a se respecta cel puţin pe această cale, principiul înscris în constituţie (art. 64), al reprezentării minorităţilor.

Desfiinţarea cenzurei, ridicarea stării de asediu, trimiterea la vatră, a cîtorva regimente volante de jandarmi rurali, asigurarea reprezentării efective a minorităţilor în parlament, iată ce am putea considera ca garanţii de sistem nou de guvernare, pentru buna îndrumare şi aşazare a vieţii politice şi sociale a poporului romînesc.

Dar spuneam dăunăzi, condiţia *sine qua non*, e acea a *întronării celei mai absolute legalităţi*, şi adaog astăzi, şi: *a unei reforme electorale*, care pe lângă garanţiile de libertate de hotărâre şi de alegere, să însemne şi posibilitatea de selecţionare politică a tuturor elementelor capabile, a valorilor ca şi a caracterelor, absolut indispensabile bunului mers al trebilor publice, ca şi cooperării armonice a tuturor grupărilor sociale, deci şi politice.

E sau nu realizabilă această dorinţă?

Osvald A. Teodoreanu

„OPINIA“ LITERARA ŞI ARTISTICA

Metode excesive.

In diferite şcoli primare dascălii întrebuinţează metode cel puţin curioase. Copiilor cu vrâsta şi mintea fragedă li se cer eforturi personale cu mult peste puterile lor. Astfel li se dă de efectuat picturi grele din imaginaţie, probleme extrem de complicate, sau compoziţii literare cu subiecte dificile chiar pentru un creer matur. Credem că asemenea sisteme didactice sânt cu desăvârşire daunătoare. Şcolarul în atare ocaziuni, sau nu-şi execută temele, sau recurge la bunăvoinţa unui adult. Ceiace desigur nu satisface îndestulator scopul adevărat al Şcolii.

i. b.

FAPTE

Schubert batjcoorit.

Cu prilejul comemorării centenarului lui Schubert, Universitatea din Viena a delegat pe profesorul Lach să rostească un discurs festiv. Ce s'a întâmplat însă? Profesorul Lach a ţinut o cuvântare cu totul neaşteptată, pângărind memoria ma-

(Continuare în pag. IV-a)

In jurul vizitei d-lui M. Popovici la d. Vintilă Brătianu

După cum am anunţat, d. M. Popovici ministru de finanţe, s'a prezentat la d. Vintilă Bratianu pentru a-i cere unele lămuriri în chestiunele financiare la ordinea zilei.

Cu această ocazie, între actualul şi fostul vistiernic s'a încins următorul dialog:

D. M. P.—*Am venit la d-stră d-le Bratianu, rugându-vă să mă îndrumaţi în chestiunele ce resortul ministerului de finanţe.*

D. V. B.—*Mă miră foarte mult acest lucru d-le M. Popovici, de oare ce până mai eri, d-stră a-ţi criticat cu ultime vehemenţă competenţa mea în materie economică şi financiară.*

D. M. P.—*Am venit la d-stră pentru a face apel la solidaritate în faţa marelor probleme ale neamului*

D. V. B.—*Şi eu am făcut apel la solidaritatea d-stră în faţa aceloraşi probleme; cum n'a fost însă vorba de împărţirea blidurilor de linte, d-stră a ţi refuza ori ce înţelegere,*

*

De la d. V. Bratianu, d. M. Popovici, s'a adresat d-lui Victor Antonescu, pentru lămuriri mai ales în chestia împrumutului. Şi pentru reuşita acestui demers d. Popovici a crezut dibaci să-i afirme că s'ar fi înţeles cu d. V. Bratianu cu a cărui autorizaţie vine spre a se sfătui împreună.

Dar d. V. Antonescu vechi diplomat, a avut prudenţa de a întreba mai înainte la telefon pe d. V. Bratianu, dacă într'adevăr d-sa l'a autorizat să lămurească anumite chestiuni d-lui Popovici. Cum însă răspunsul d-lui Bratianu a fost negativ, „dibăcia“ d-lui Popovici a rămas fără succes.

Din toată lumea

Regii fumatului. In sala fumătorilor de pe Rue de Malti din Paris s'a organizat un concurs original; membrii doriau să aleagă dintre ei pe aceia care fumează cât mai repede o ţigară şi cît mai încet o pipă.

Concursul a dat următoarele rezultate:

D. François Paolini a obţinut primul premiu, fumînd o ţigară într'o minută şi 20 secunde, după cum al doilea record l-a stabilit d. Clément care în 55 şi jum. minute a fumat tacticos o singură pipă.

Dar membrii clubului nu s'au mulţumit numai cu aceste recorduri. Ei au ales şi pe regina fumatului în persoana d-rei Antoinette Bompas, căreia i-au adăogat şi două doamne de onoare. Ceiace dovedeşte încă odată că, deşi francezii sînt vechi republicani, iubesc totuşi reginele!...

*

Miliardarul vesel. Cunoscutul miliardar francez baronul de Rotschild precum se ştie, este un mare filantrop. Niciodată însă el nu se entuziasmează cînd e lăudat, după cum nu se supără atunci cînd i se fac observaţiuni că a fost prea puţin darnic.

Astfel, de curând, două doamne din elita Parisului, ducîndu-se cu o listă de subscripţie la baronul Rotschild, acesta a scos o bancnotă de o mie de franci şi le-a oferit-o. Doamnele au rămas dezamăgite, şi una din ele a avut chiar curajul să se adreseze celebrului miliardar:

— „Scuzaţi, domnule baron, dar, cum să vă spun, vedeţi, chiar fiul d-vs. ne-a dat 2000 franci. Hm, scuzaţi, dar cred că nu veţi da mai puţin decît dînsul.

Miliardarul a zîmbit cu plăcere şi a răspuns doamnelor insistente:

— „Fiul meu v'a dat 2000 franci?.. Intr'adevăr numai 2000 franci?... Dar e revoltător de puţin... Eu aş fi dat cu siguranţă 10.000 de franci, dacă aş fi avut un tată aşa de bogat, cum are el“.

*

Ziua muştelor. In Japonia a fost decretată o nouă serbătoare denumită „zina muştelor“. In acea zi populaţia se prezintă la poliţie, unde depune în cutii muştele prinse în cursul unui an. Cine a omorît mai multe muşte, primeşte un premiu valoros şi o medalie din partea statului.

Anul trecut primul premiu l-a obţinut un cofetar din Tokio, care a reuşit să ucidă nici mai mult nici mai puţin decît 360.000 muşte. Şi în modul acesta oficialitatea japoneză a găsit mijlocul practic şi atrăgător de a lupta împotriva insectelor periculoase, care otrăvesc mîncările şi propagă tifosul.

*

Cometa fără coadă. Di Iohanesburg (Africa de Sud) se anunţă că un astronom amator a descoperit o nouă cometă; dar spre deosebire de cometele obişnuite, aceasta n'are coadă.

Nouă cometă e destul de luminoasă, totuşi nu poate fi văzută cu ochiul liber.

Actualităţi politice

Explicaţii nesincere

Am dezaprobat ieri grava inadvertenţă a guvernului faţă de manifestaţiunea populară în favoarea amnistiei generale.

Dar intervenţia jandarmilor în contra demonstraţiei pe străzi ar putea avea o scuză, în schimb nu există scuză pentru gestul ministerului de interne de a înştiinţa în prealabil pe organizatori că nu le îngădue demonstraţia. Nu există lege care să interzică o manifestaţie cetăţenească paşnică.

Susţinătorii cu orce preţ ai guvernului vin cu explicaţia că, întrunirea pentru amnistie a fost opera... agenţilor provocatori aflaţi în solda partidului liberal!

Or, este ticălos lucru ca pentru un blid de linte, să schimbi frontul şi să taxezi ca agenţi provocatori pe un C. G. Costatoru, un dr. Parhon sau un Mihail Cruceanu, — sau chiar pe o biată Julietă Holtzman care de ani de zile se târâe prin închisorile regimului liberalo-averescan.

Nu căutaţi „agenţi provocatori“ acolo unde se vede bine că „legalitatea“ e un simplu moft la democraţi de ocazie...

Fiecare la rândul său

Oficiosul guvernamental „Dreptatea“ anunţă (cu indignare, fireşte) că la o întrunire liberală s'ar fi rostit cuvinte injurioase la adresa Inaltei Regenţe.

Drace! Până mai ieri se aduceau asemenea acuzaţii naţional ţărăniştilor, iar d. Mihalache cerea la Craiova readucerea ex prinţului Carol!

Fiecare la rândul său: dinastic la guvern şi revoluţionar în opoziţie... X

CRONICA DRAMATICĂ
de Wratislavius

TEATRUL NAŢIONAL

„CYRANO DE BERGERAC“ de EDMOND ROSTAND

După lungi şi serioase pregătiri, s'a reprezentat Luni seara, de către artiştii Teatrului Naţional local, strălucitorul poem *„Cyrano de Bergerac“*, unul din cele mai frumoase monumente ale inspiraţiei galice şi cea mai măreaţă operă din ciclul rămas pe urma marelui poet *Edmond Rostand*.

Am mai vorbit aci—acum câte-va luni despre *„Cyrano“*. Venise dl. *Tony Bulandra* şi s'a prezentat în faţa noastră în iposta a nemuritoarei figuri a spadasinului neîntrecut, poet plin de avânt şi înflăcărat îndrăgostit de farmecele *Roxanei*.

Plecasem de la spectacol cu două impresiuni. Prima, că dl. *Tony Bulandra* n'a reuşit decât în parte, să redeie adevărata imagine, ce o păstrăm de mulţi ani despre *Cyrano*.

Iar a doua impresiune a fost, că din publicul actual ce frequentează teatrele, găsindu-se mulţi, care nu cunosc încă opera lui *Rostand*, interpretul lui *Cyrano* are asigurat un bogat răsunet în sufletele numeroşilor azistenţi, pentru prima oară mişcate de versul şi alura eroică ale vestitului cavaler şi poet.

De ce n'a reuşit dl. *Bulandra?* Pentru că rolul lui *Cyrano* este extrem de dificil. Mai să spunem inexpugnabil. Mai întâi: poemul e scris în versuri. Dacă versul francez al lui *Rostand*, de vară nobleţe, nu este decât cu greu accesibil unei traduceri, cu atât mai multă trudă va avea acel ce'şi ia sarcina să ni'l prezinte în haina versului romănesc.

Traducerea poetului *Mihai Codreanu* este incontestabil meritorie. Dar nu poate fi înlăturată *de nimeni* deosebirea calitativă, dacă voiţi muzicală. Şi atunci artistul interpret va trebui, *neapărat trebue*, să deie maximul de muzicalitate şi fineţă ce'l poate oferi cuvântul românesc — echivalent cu originalul. Va trebui deci să fie un excelent vorbitor, capabil de a reda astfel versul, ca un singur cuvânt să nu scape necizelat la superlativ, sau cumva să fi rămas cu

(Continuarea în pag. IV-a)

SERBARILE IMPERIALE DIN JAPONIA

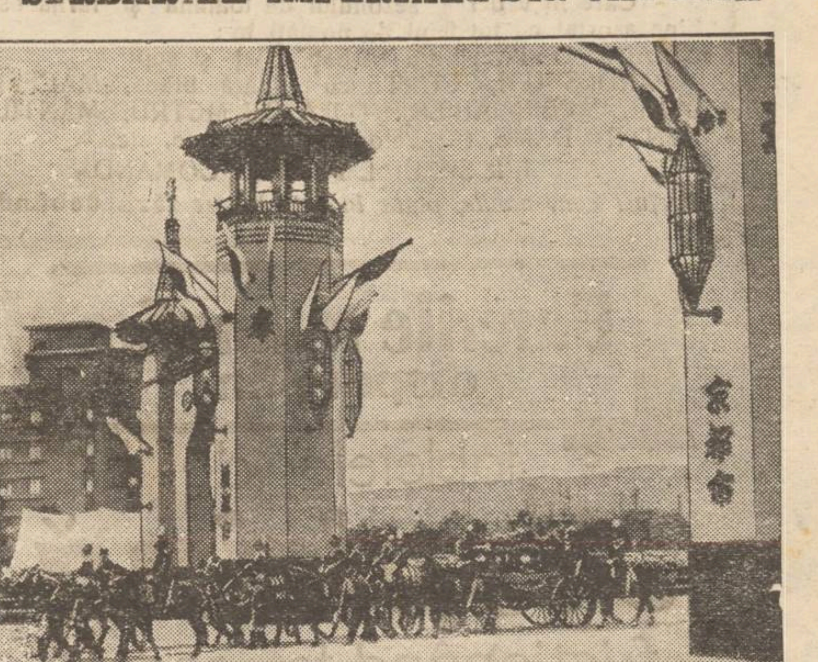

După cum am anunţat, zilele acestea au avut loc în Japonia marile serbări de încoronare a împăratului Hirohito. Clişeul nostru reprezintă cortegiul imperial trecând sub poarta de onoare din Kioto.

Cu prilejul acestor serbări, s'au remarcat şi curioase obiceiuri tradiţionale. Depilă, Mikadoul a stat singur la o masă uriaşă, cu ...ute de tacâmuri, — aceasta însemnând că Imparatul «oferă un banchet zeilor». In acest timp, curtea şi poporul stăteau în genunchi pe trepte şi în jurul palatului, ca respect faţă de zeii închipuiţi.

Alt obicei este că, în săptămânile de după încoronare se înmulţesc căsătoriile, existând credinţa că cele mai fericite căsătorii sunt acelea contractate în acest timp.

ASPECTE

„Revoluţia“ de Duminică

Incidentele de Duminică petrecute în Capitală după întrunirea convocată de comitetul pentru propagandă în favoarea amnistiei generale, au dat prilej presei liberale să se agite şi să proclame că guvernul a comis o crimă ridicând starea de asediu.

Incidentele din Capitală s'au redus la ceeace a stabilit justiţia: două capuri de ultraj cu lovire, atît şi nimic mai mult; autorii infracţiunii sînt doi tineri lucrători, asistenţi anonimi la întrunirea din sala „Dacia“, fără nici o legătură de nici o natură cu organizatorii meetingului printre cari se afla şi profesorul Parhon.

Guvernul a comis o greşală dela început, ca să nu spunem chiar o ilegalitate; sub regimul libertăţii statornicit de guvernul actual, nu-şi putea permite dl. Ioaniţescu să interzică — încă din ajunul ţinerii întrunirii — manifestaţia pe străzi a participanţilor.

Constituţia opreşte adunările sub cerul liber, dar nu împiedică defilarea pacinică pe străzi a grupurilor de cetăţeni, astfel că subsecretarul dela interne a făptuit un mic abuz şi atunci când a pus în vedere organizatorilor meetingului că n'au voe să manifesteze şi atunci când a scos jandarmii să-i împiedice de a manifesta.

In asemenea condiţiuni nu

(Continuarea în pag. IV-a)

FILE DE CARNET

DOMNII „BURJUI“

Lupta dintre proletariat şi burghezie a avut cele mai diverse şi variate aspecte.

Fără a ne referi la problema arhi—dezbătută a dezideratelor de clasă, transformate în realităţi temporare în urma revoluţiilor, — chiar în ţările unde democratismul a învins în mod paşnic, „Domnii burjui“ sunt priviţi cu multă asprime.

Şi într'un fel este drept să se întâmple aşa. Ţara noastră cuprinde cea mai respectabilă pletoră orăşenească. Şi psichologia acestor personagii este dintre cele mai hazlii.

Când Cl. Vautel a dezbătut problema burghezului francez, s'a pus pe primul plan trei categorii de fapte: tradiţionalismul, adică iubirea de vechituri; traiul liniştit, adică leafa sigură la stat; şi regularitatea, adică dejunul şi masa la ora fixă.

Burjuiul nostru nu diferă de cel francez, dar el mai are unele mici pasiuni banale. Şi cu acestea vine în direct conflict cu alte categorii de cetăţeni.

Dl. „burjui“ face câte odată pe gazetarul şi atunci publică la rubrica de „inserţii şi reclame“, devenind consacrat, sau dă iluzie amicilor de arivism politic.

In club burghezul sadea îţi întinde o mână prietenoasă, îţi dă sfaturi politice şi anticipează asupra termenului partidelor de a veni la putere. In ziua în care evenimentul a avut loc, d-sa îţi reaminteşte cu satisfacţie proorocirile trecute, ia tramvaiul ferindu-se de proletarii şi mitocanii cu haine murdare şi descinde la masa familială, cu un surâs angelic în colţul buzelor:

—„Bine, c'au venit ai noştri! Să nu-mi zboare însă cumva nebunii slujbuşoara, c'apoi au de-aface cu mine“.

Şi după masă, luându-şi pălăria cu un aer misterios, se îndreaptă spre locuinţa lui cc. X... noul demnitar, spre a-i prezenta omagii respectoase.

Ce vreţi, vorba lui Carageale, „famelie mare, remuneraţie după budget mică“.

Astfel trec anii şi domnii burjui îşi consolidează marile idealuri de clasă.

I. Fr. Botez

WIMPASSING

WIMPASSING Galoşi şi Şoşoni te fereşte
De ploaie, noroi şi când viscoleşte

Vizitaţi
RAIONUL SPECIAL de IMBRACAMINTE
al Magazinului Universal „RATA“
Iaşi, str. Gh. Mârzescu No. 34 Iaşi
Care în vederea sezonului de toamnă şi iarnă este bine asortat cu tot felul de noutăţi în:
HAINE GATA pentru barbaţi, băeţ şi copii
PARDESEURI, SCURTE cu şi fără blană, MACFERLANE, IMPERMIABILE, ŞTOFĂ CU METRU, MANTILE PENTRU DAME, (de Velour şi *blană*, etc. etc.
ATELIER SPECIAL PENTRU COMANDA
Preţuri convenabile, plata în rate lunare **fără dobândă**

Durerile reumatice dispar prin
tabletele de
Aspirină
fricţionând totdeodată regiunile dureroase cu soluţia de
Spirosal
Se găsesc în toate farmaciile şi drogheriile.

S'a deschis
Magazinul de manufactură
Ville de Paris
sub Hotel Continental
fiind bine asortat cu stofe, mătăsuri, lenjuri, pânzărie, eto.

SALI PORJES
reintors din a doua călătorie, cu cele mai moderne **Mantouri, Rochii de seară** şi alte noutăţi.
Se primesc comenzi. Preturi convenabile.

DOCTORUL
R. DAMSKER
str. Ghica Vodă No. 44 46
MEDICINA INTERNA,
SIFILIS şi GENITOURINARE
tratează prin
BĂI DE LUMINĂ şi DIATHERMIE
Bolile interne, reumatismul, guta nevralgii, etc.
Bolile urinare şi boli de femei
Cons. 8—11 a. m. şi 3—7 p. m.

DOCTOR
M. SPITZER
fost intern al spitalului Sft. Spiridon
Boli de copii şi interne
Boli venerice
RAZE ULTRAVIOLETE
Consult. 8-12 a.m. şi 3-7 p.m.
Strada Nicolina 10

DOCTOR
Natalia Schleier
ce la clinica din Viena
Specialistă în boli de femei şi copii, Naşteri
Consult. 2—6 p. m.
s'a mutat str. Păcurari 21

DOCTOR
Sebastian Pineles
medic de spital
Specializat la Paris şi Viena
în boli de copii şi sugaci
RAZE ULTRAVIOLETE
Consult. 2—4 p. m.
str. Gh. Mârzescu 16, etaj
(Casele foste Kessim)

„TRE TORN“

Doctor H. SIRCHIS
fost intern de spital
Boli Interne şi Venerice
tratează după ultimele metode ştiinţifice.
Consult. 8-10 a. m. şi 2-7 p. m.
Iaşi, str. Cuza Vodă 9
vis-a-vis de Prefectura Poliţiei
Pentru săraci gratis

DOCTOR
OVIDIU CORDESCU
Boli şi operaţiuni de NAS, GÂT şi URECHI
Consult. 3 jum. — 6 jum.
Iaşi, str. Lăpuşneanu 27

DE INCHIRIAT în strada Asak No. 6, camere mobilate, libere imediat,

Evitaţi Scarlatina
dacă veţi întrebuinţa următoarele Preventive
„PHENOXIL“
Gargară preventivă 4—5 picături la 100 grade apă
„ LEU PREVENTIT“
2—3 picături în nas
Soluţia „MILNE“
De badijonat în gât. Recomandate de Direcţia Spitalului de Izolare din Iaşi.
Preparate de Farmacistul WERNER Iaşi

România
Corpul Portărelor Tribunalului Iaşi
PUBLICAŢIUNE No. 442
Anul 1928 luna Noembrie în 24
Se publică spre cunoştinţa generală că conform adresei Jud. Ocol 1 Urban Iaşi No. 25810 | 928, se va vinde prin licitaţie publică în ziua de 10 Decembrie 1928 ora 10 a. m. averea mobilă sequestrată cu procesul verbal No. 1524 1928 de la M. Rosman la pretenţia B ca Comerţului Moldovan avere compusă din: 1 rând de haine, 1 lampă suspendată şi 1 covor Kelim.
Vânzarea se va face în Iaşi, str. Muzelor No. 32, domiciliul debitorului pe bani gata şi în asistenţa comisarului respectiv.
Şef Portărel, Gh. D. Sava
Secretar, Munteanu

România
Corpul Portărelor Tribunalului Iaşi
PUBLICAŢIUNE No. 443
Anul 1928 luna Noembrie 24
Se publică spre cunoştinţa generală că conform Adresei Jude Ocol 1 Mixt Iaşi, No. 27002 | 1928, se va vinde prin licitaţie publică în ziua de 5 Decembrie 1928, ora 10 a. m. averea mobilă sequestrată cu procesul verbal No. 2725 | 1928 de la Sapsa Sahman, la pretenţia Otto Schweitzer avere compusă din: una maşină răsboiu mecanic în stare bună.
Vânzarea se va face în Iaşi, str. Smârdan No. 50 domiciliul debitorului pe bani gata şi în asistenţa comisarului respectiv.
Şef Portărel, Gh. D. Sava
Secretar, Munteanu

MI S'A FURAT carnetul de identitate eliberat de Atel. C. F. R. Nicolina, actul de naştere, certificatul de 4 cl. primare, certificatul de naţionalitate şi bună purtare
Le declar nule şi fără valoare în mâinile oricui s'ar găsi.
IOAN GUGUI
strada Arapu 123

PAPIER IDEAL CLĖDAR
ESTE CEA MAI **CĂUTATĂ HÂRTIE**
PENTRU PARFUMAREA ODAILOR

V. G. Vrânceanu
AVOCAT
s'a mutat în
Str. Păcurari No. 50

PIERDUT buletinul biuroului de populaţie şi extractul de naştere.
Le declar nule şi fără valoare în mâinile oricui s'ar găsi.
SLOPTZCHI ION
str. Palat 65

S'A GASIT pe str. Colonel Langa o legătură cu 4 cheiţe, de către d. Suhăr Ţelnicher din str. Nemţească 14. — Păgubaşul se va prezenta la Administraţia ziarului nostru.

DE VÂNZARE din cauza plecărei vând case mari, construcţie nouă, poziţie foarte bună, pentru orice fel de negustorie sau meserie, compusă din 4 camere şi un antret mare, 2 bucătării şi 2 magazii, cerdac mare, o verandă în faţă şi inst. electrică aproape de centru si tramvai, preţ foarte convenabil şi cu mari înlesniri de plată. —A se adresa la Dl. V-le Mitache picher, şoseaua Naţională lângă podu Tacu.

OCAZIE RARA, cauza plecărei se vinde eftin una sufragerie complectă construcţie nouă şi excelentă. Adresa Sf. Lazăr 58.

DE VÂNZARE, de ocazie, mai multe lucruri ca: o soba Godin, măsuţe de noapte şi dulap cu marmoră deasupra, un bufet etc. A se adresa Păcurari 19, la d. R. Suţu.

Lei 100 Kilogramul **Lână laie** recolta 1928
spălată, uscată şi scărmănată numai
„La Cămila“
Iaşi, str. Anast. Panu 47

INFORMAŢII

x Fostul primar averescan din Rediul Mitropoliei, dl. Vasile Boureanu, care este şi şeful organizaţiei averescane de acolo a cerut eri înscrierea în organizaţia liberală din localitate.
Odată cu şeful au cerut înscrierea şi alţi numeroşi membrii averescani din acea comună.

x Aseară la ora 7 jum. pe str. Lozonschi, un fir electric s'a rupt, curentând un câine, care trecea pe acolo.
Deasemeni un domn care trecea a fost curentat uşor.

Uniunea Evreilor Români
IAŞI
ne roagă să comunicăm următoarele:
COMUNICAT
Reprezentanţa U. E. R. aduce la cunoştinţa populaţiei evreeşti din întreaga ţara următoarele:
Având în vedere mandatul dat de congresul U. E. R. ţinut în ziua de 11 Noembrie 1928 de a trata şi încheia orice înţelegere în vederea alegerilor parlamentare.
Având în vedere că guvernul prezidat de Dl. Iuliu Maniu a refuzat să ia orice angajament precis cu privire la orice chestie care interesează populaţia evreiască, *inclusiv mişcarea antisemită*, retrăgându-se îndărătul declaraţiei dela Alba-Iulia.
Având în vedere că această declaraţie conţine un program de guvernare pentru mai multe generaţii sau în tot cazul pentru mai multe guvernări, pe când populaţia evreiască are dreptul să ştie *cum înţelege guvernul să rezolve în actuala guvernare chestiunile pendinte, inclusiv mişcarea antisemită.*
Având în vedere pe de altă parte, că guvernul a refuzat să acorde U. E. R. un număr minimal de mandate care să permită o acţiune parlamentară eficace în ambele corpuri legiuitoare, *deşi recunoştea necesitatea acestei acţiuni.*
Având în vedere că partidul naţional liberal a convenit să continue acordul încheiat, *sprijinind în opoziţie doleanţele evreeşti şi rezolvindu-le când va fi la guvern.*
In baza mandatului dat prin vot unanim de către congresul U. E. R., *Reprezentanţa Uniunii Evreilor Români,*
DECIDE:
Intreaga populaţie evreiască din tot cuprinsul ţării este invitată să voteze în alegerile pentru Cameră şi Senat, listele partidului Naţional Liberal cu semnul I.

Partidul liberal şi antisemitismul

In ziarul *Viitorul*, oficiosul partidului liberal, citim în numărul dela 20 Noembrie:
Suntem informaţi că agenţii guvernamentali şi averescani încearcă să răspândească svonul ridicol că propapaganda antisemită ce se face în nordul Moldovei, Bucovina şi Basarabia, ar fi inspirată şi încurajată de partidul naţional-liberal.
Pentru cine cunoaşte simţimintele patriotului naţional-liberal faţă de toate minorităţile, legăturile politice pe care le-a avut la guvern cu evreii şi concepţiile sale despre îndatoririle unui stat civilizat, desmintirea unor asemenea elucubraţii este de prisos. De altminteri e evident că o atare agitaţie nu poate fi nici în folosul ţării nici în folosul partidului naţional-liberal.

Ziarul „Adevărul“ din 20 cor. publică în legătură cu aceasta următoarele:
„Partidul liberal *menţine şi va afirma cu energie politica sa protivnică agitaţiilor antisemite, politica practicată în ultima sa guvernare.*
Acest partid socoate că propăşirea statului român, în forma în care el a fost încheiat după războiu, cere practică cinstită a unei politici de armonie între locuitorii ţării.
Cu prilejul primelor manifestări publice, în noua situaţie ce s'a creiat acestui partid, *punctul de vedere expus mai sus va fi afirmat cu tărie de şeful şi conducătorii partidului*“.

IN CHESTIA DISPARIŢIILOR

DELA UN ORFELINAT DIN IAŞI

O DEZMINŢIRE NESERIOASĂ

Printr'un ziar local se desminte ştirea noastră de ieri despre dispariţia a două orfane de la orfelinatul evreesc din str. G. Mârzescu. Se dau acolo şi câteva amănunte de ordin familiar privitor la acele orfane, — amănunte care nu le cunoaştem şi dealtfel nici nu ne interesează.
Ne interesează însă faptul că ştirea dată de noi ieri este perfect exactă şi o menţinem.
Anume: directoarea orfelinatului a reclamat brigăzii de urmărire că au dispărut fără urme orfanele Fany Iţicovici în etate de 17 ani şi Nuhama Iţicovici în etate de 14 ani, foste lucrătoare la atelierul de confecţiun. Clara Gr mberg.
Fiind bănueala că fetele ar fi fost ademenite, prefectul poliţiei a dat ordin să se facă control la casele de prostituţie, ceiace s'a şi făcut, dar fără niciun rezultat. Poliţia a dat circulări în alte oraşe.

Cu ocazia aceasta, constatăm a treia dispariţie din acel aş orfelinat. E vorba de orfana Lazăr Clara, elevă în clasa 6-a la şcoala profesională Sft. Sava, care a dispărut Sâmbătă din orfelinat. S'a cerut parchetului urmărirea acestei orfane, iar cererea către parchet a fost făcută chiar de d-na Otilia Braunstein, preşedinta comitetului de conducere al orfelinatului.
Prin urmare, noi am fost foarte bine informaţi, iar desmintirea care ni s'a dat n'are nicio seriozitate.

NU SE MAI CER FOTOGRAFII pentru cărţile de alegător

Judec. Ocol. 1 Mixt Iaşi — aduce la cunoştinţa tuturor alegătorilor pentru Cameră şi Senat din circumscripţia acestei judecătorii că, conform ordinului d-lui Ministrul al Justiţiei No. 98421 | 928 motivat de avizul Comisiunii electorale Centrale, cărţile de alegător se vor elibera după cum s'a arătat în publicaţia anterioară, *însă fără fotografie*, aşa că alegătorii urmează să-şi stabilească numai identitatea.

Rezultatul material
al săptămânei Crucei Roşii

Incheindu-se socotelile săptămânei *Crucei Roşii*, comitetul filialei ne comunică:
La cheta pe străzi din ziua de 16 Noembre s'a adunat suma de 25000 lei după cum urmează:
D-ra Naum cu d. locot. Russan 9117 lei, d-ra Crupenski cu d-nu Verona 2504, d-ra Lidia Teodoru cu d. locot. Rota 2320, d-ra G ünspan cu d. locot. Timotin 2176, d-ra Teodoru cu d. locot. Puiu 2150, d-ra Felicia Ionescu cu d. locot. Lupescu 1941, d-ra Bacaloglu cu d. locot. Băjenaru 1698, d-ra Mihailescu cu d. locot. Palade 1480, d-ra Tamara Neamţu cu d. locot. Demeiuc 821, d-ra Hăjdeu cu d. locot. Trăilescu 794.
La cina din Salonul restaurantului Elysée s'a aduna suma de 53,747 din care scăzându-se cheltuelile 22660, rămâne beneficiu 31087.
Comitetul filialei mulţumeşte cu recunoştinţa persoanelor care s'au ostenit chetând, precum şi celor cari au donat bani sau obiecte manufacturei R. M. S. artiştilor Furman firmelor Gloria, Braunştein, Smirnov, Vlădescu şi D-lui Manasse Steinberg care a renunţat la o parte din câştig în folosul Societăţii Crucea Roşie.

Distribuirea
cărţilor de alegător

Judecătoria Ocolului 2 Mixt-Iaşi aduce la cunoştinţa alegătorilor din circ. 5 Iaşi că împărţirea cărţilor de alegător la sediul judecătoriei din strada Ioan Creangă No. 66 se va face în zilele următoare şi pe următoarele litere cu care încep familiele alegătorilor.
In ziua de 28 Noembrie litera A, 29 Noemb. litera B, 30 Noembrie litera C, 1 Decembrie litera D, 2 Decembrie literele E şi F, 3 Decembrie litera G, în ziua de 4 Decembrie literele H şi I în ziua de 5 Dec. literele J, K, L şi M, în ziua de 6 Decembrie literele N, O, şi P, în ziua de 7 Decembrie literele R şi S, în ziua de 8 Decembrie literele T şi U, în ziua de 9 Decembrie literele V şi Z, în ziua de 10 Decembrie lista suplimentară de alegători adaoşi începând de la No. 2835—2905.
Pentru stabilirea identităţei, alegătorii vor prezenta buletinul de la biroul de populaţie.

x Din iniţiativa unui grup de medici, se va aşeza în holul de la spitalul israelit un bas—relief în bronz, reprezentând pe d. Moritz Wachtel, preşedintele epitropiei spitalului.

x Prefectura poliţiei a hotărât să ia măsuri contra automobiliştilor care vor mai conduce maşinile cu viteză, stropind trecătorii.

INFORMAŢII

x Aseară pe când sătenii N. Condurachi şi V. Postolachi din com. Golăeşti—Iaşi, mergeau cu o turmă de oi spre Ungheni, doi indivizi le-au eşit în cale furându-le oile.
Se bănuieşte că autorii furtului sunt indivizii I. Roşu şi U. Benchaci, cari au fost arestaţi.

x A fost arestat individul I. Posteuc, fost servitor la d. I. Velescu, proprietar la Copou-aşi, care a fugit dela stăpânul său, furând diferite obiecte.

x *„O toamnă la Paris“*, excelenta lucrare a mult regretatului publicist ieşan Steuerman—Rodion, a apărut într'o nouă şi elegantă ediţie, oferind publicului amator de literatură adevărată câteva ceasuri de înălţătoare lectură.

x D. procuror general Alex. Coroi a plecat eri la Bucureşti în interes de serviciu.

x D. Colonel Virgil Dumbravă, prefectul poliţiei, a hotărât să reorganizeze complect biuroul de moravuri, astfel încât să corespundă menirei lui.

x BISERICEŞTI.—I. P. S. S. Mitropolitul Pimen a plecat aseară la Bucureşti.
— Mitropolia a aprobat hirotonirea d lui V. Vatamanu, preot pe seama parohiei Andia Neamţ.
— Consiliul central bisericesc a hotărât alcătuirea unui anuar general al bisericei ortodoxe române.
In vederea acestui anuar, Mitropolia a cerut tuturor bisericilor şi mânăstirilor din cuprinsul eparhiei noastre, date istorice şi asupra actualei situaţiuni a locaşelor sfinte.

x *Monumentul pentru dr. Jocu.* — Se ştie că din iniţiativa d-lui dr. C. Tănăsescu, s'a adunat o sumă de bani, pentru a se aşeza bustul regretatului dr. Jocu, fost inspector veterinar, şi faţa Abatorului, pe care dânsul l'a înfiinţat. Bustul a fost admirabil executat de d. Tomescu, cunoscutul profesor sculptor.
Ori c. dr. Tănăsescu va convoca zilele acestea pe membri comitetului iniţiator, spre a se preciza cauza întârzierei aşezărei bustului pe locul destinat.

x *Şcolare.* Ministerul instrucţiei a aprobat numirea d-lui I. Dimitriu ca suplinitor la catedra de lucru manual dela şc. normală din Vaslui, în locul d-lui F. Popescu, demisionat.
— D-ra Lucreţia Feştilă a fost numită suplinitoare la catedra de limba română a lic. de fete din Botoşani.
— In urma propunerei d-lui M. Mitru insp. gr l, ministerul a aprobat ridicarea pedepsei avertismentului d-lui Cotoranu prof. a şc. normale de băeţi din Vaslui.
— D-l Ciobanu a fost numit suplinitor la orele de gimnastică a şc. normale d n Soroca.

x Poliţia a prins pe individul Const. Morărăşu, un vestit hoţ de păsări.
Numai astă noapte a furat 12 păsări dela d. Berman David din str. Costache Negri 17.

x In cafeneaua Murat din Bulevardul Ferdinand a venit aseară o necunoscută şi a predat unei femei un copil în vrâstă de un an, după care a dispărut.
Poliţia a început cercetări.

x D-nii sub-comisari Grigoreanu, Axinte Filip şi N. Iurca din Tg. Frumos, au fost repartizaţi primul la comisia I, al doilea la comisia III şi ultimul la comisia IV din Iaşi.

ULTIMA ORA

RAVAGIILE FURTUNEI IN ŢARA

Inundaţii la Galaţi şi Chişinău.— Accidente pe Dunăre

Galaţi 28. — Astă noapte la ora 12 o ploaie torenţială a făcut mari ravagii. Un vînt puternic a dezvelit numeroase acoperişuri din străzile Tecuci şi Sft. Împăraţi. Zidurile dela mai multe case au fost dărîmate.

In valea oraşului, străzile sînt complect inundate. Lumea umblă pe poduri primitiv construite.

In faţa gării apa a pătruns în prăvălii şi restaurante.

In cartierul Bădălan apa curge pe străzi ca un rîu. Copiii nu s'au putut duce la şcoală.

In port s'au rupt otgoanele mai multor vapoare, care au pornit singure pe Dunăre. In docuri a încetat lucrul.

Comunicaţia cu Brăila, Bucureşti şi Constanţa a fost întreruptă.

Ploaia torenţială care a provocat aceste ravagii, a durat neîntrerupt timp de 15 ore. Aproape întreg oraşul se află subt apă. Pe străzi echipe de pompieri lucrează cu asiduitate la pomparea apei.

La Brăila

Brăila 28. — Furtuna violentă a făcut mari avarii şi la Brăila. Mai multe bărci cu pescari au fost răsturnate în valuri.

Remorcherul „Cliton" s'a scufundat în apropierea portului Brăila. Pagubele se ridică la un milion lei.

Firele telefonice au fost rupte, iar comunicaţia suspendată.

In Prahova viscoleşte

Ploeşti 28. — In Prahova furtuna puternică şi ploaia torenţială a provocat pagube mari.

In partea de nord a judeţului ninge şi viscoleşte, ca în toiul iernei.

La Chişinău

Chişinău 28.—Furtuna violentă care a bântuit ieri toată ziua a desrădăcinat copaci şi a rupt stâlpi de telegraf. O ploaie puternică a inundat numeroase cartiere.

Circulaţia a fost întreruptă pe străzi. In timpul furtunii, mai multe tramvaie electrice au deraiat, provocând mare panică printre pasageri.

La Constanţa

Constanţa 28.—Furtuna a făcut ravagii în port şi în oraş. Firme, stâlpi şi copaci au fost trântiţi la pământ. Numeroase case au fost dezvelite, între care şi clădirea liceului „Mircea cel Bătrân". Vapoarele sosesc cu întârziere şi având importante stricăciuni.

Inundaţii s'au produs în diferite părţi ale Dobrogei.

CONFERINŢA germano-rusă

Berlin 28.—Ieri s'a deschis la Moscova conferinţa economică germano-rusă, pentru extinderea actualului tratat de comerţ dintre ambele ţări. Conferinţa a adoptat în prima şedinţă programul de lucrări şi a repartizat diferitele probleme la comisiunile juridice şi economice.

30 copii carbonizaţi

la un cinematograf

Madrid 28. In oraşul Naruno (Spania) a izbucnit un incendiu la cinematograful copiilor.

In flăcări şi-au găsit moartea 30 copii.

Numeroşi răniţi au fost internaţi în spital.

D. TITULESCU

reprezentantul României la Liga Naţiunilor

Geneva 28.—Secretariatul general al Ligii Naţiunilor a primit o comunicare din partea guvernului român prin care se arată că d. Titulescu a rămas reprezentantul ţării şi va funcţiona permanent ca prim delegat al României în şedinţile plenare ale Societăţii Naţiunilor.

Un protest studenţesc

împotriva arestării unui coleg

Un grup de studenţi au adresat primului ministru următorul protest, care deasemenea a fost ttimis şi tuturor ziarelor din Capitală :

Domnule Prim Ministru,

Subsemnaţii studenţi dela diferite Universităţi din ţară vă aducem a cunoştinţă următoarele :

De şease luni stă arestat la Consiliul de război din Galaţi colegul Samuel Rabinovici subt învinuirea de a fi adus la venirea lui din străinătate, o carte socotită ca „subversivă" şi care totuşi se află de vânzare la toate librăriile din ţară.

Cunoscând spiritul d-voastră de legalitate manifestat împotriva măsurilor arbitrare a căror victimă este colegul nostru, vă rugăm să dispuneţi stingerea procesului şi eliberarea lui mediată.

In baza celui mai elementar drept de a ne cultiva, ridicăm glasul nostru împotriva procedeelor monstruoase care tind să înăbuşe libera dezvoltare a conştiinţei şi a culturei noastre, socotind că veţi pune capăt fărădelegilor de până acum.

Urmează 200 iscălituri ale studenţilor dela diferite facultăţi din Iaşi.

Un nou deficit de şase milioane lei

la prefectura jud. Iaşi

D. prefect V. Petrovanu a verificat gestiunea financiară a judeţului nostru pe anul acesta, găsind un nou deficit de 6 milioane lei.

Deficitul de 1 milion lei se datoreşte faptului că fostul prefect Lăzărescu a angajat lucrări la şcolile din judeţ, în valoare de 1 şi jum. milioane lei, însă din vânzarea biletelor—cărămizi, nu s'a putut realiza decât 400.000 lei.

Aşa că restul sumei urmează să fie plătit de prefectură, din alte fonduri.

*

In bugetul judeţului anului acestuia s'a înscris la venituri de la prestaţie suma de 5 milioane lei; sumă care a şi fost întrebuinţată.

Dar cu toate sforţările nu s'a realizat decât 382,000 lei.

Aşa că în bugetul judeţului nostru avem un nou deficit de 6 milioane lei.

Rămâne să vedem cum va acoperi acest deficit d. prefect Petrovanu.

Anularea alegerii comunale

dela Tg. Frumos

Prefectura de judeţ a anulat deciziunea dată în mod ilegal de către fostul prefect Lăzărescu, contra avizului delegaţiunei permanente judeţene prin care se primea contestaţia făcută contra alegerii comunale dela Tg. Frumos.

Prefectura a admis contestaţia şi a anulat alegerea.

In locul consiliului comunal, a fost numită o comisiune compusă din domnii : N. Răpeanu, preşedinte şi A. Nedelcu, M. Katz, V. Enescu, M. Leibovici, Gh. Bicu, L. Fiferson, T. Caprian, S. Freitag, A. Ivakerson şi P. Braunstein.

Noile alegeri vor avea loc în ziua de 6 Ianuarie 1929.

Un ziar francez

DESPRE D. MANIU

Paris 28. —Ziarul «Le Temps" consacră un lung articol d-lui Maniu, elogiind persoana primului ministru român.

Ziarul arată că străinătatea aşteaptă cu interes realizările noului prim ministru al României.

In vederea tratativelor dela Paris

Bucureşti 28.— D. Lugoşanu subsecretar de stat la preşedinţia consiliului, a avut o constatare cu d. Mihai Popovici, ministru de finanţe.

Acesta din urmă a predat d lui Lugoşanu documentele necesare în misiunea dsale de a continua tratativele cu bancherii străini la Pari .

Imprumutul

Acţiunea d-lui Rist

Bucureşti 28.—D. Charles Rist, viceguvernatorul Băncii Franţei, a plecat aseară la ora 10.55 la Paris.

In ce priveşte hotărîrile luate în chestia împrumutului extern, d. Rist s'a abţinut dela orice declaraţii.

Din surse sigure s'a aflat însă că d Rist şi delegaţi guvernului român vor face o ultimă încercare pe lângă grupul Blair pentru contractarea împrumutului

In cazul unei nereuşite, guvernul este hotărât să mijlocească un împrumut prin intermediul altor mari case financiare din străinătate, sau prin concursul Ligii Naţiunilor.

ACCIDENT

Roma 28.—Lângă Palermo un tren s'a ciocnit cu un automobil al comisiunii de recrutare. Un colonel şi un medic maior au fost ucişi, iar un plutonier şi şoferul se află grav răniţi.

Elvira Popescu

supusă unei operaţii chirurgicale

Paris 28.— Artista Elvira Popescu, pe când juca la teatrul „Paris" piesa „La course à l'étoile" de Verneuil, a fost cu-

Elvira Popescu

prinsă pe scenă de dureri atroce. Reprezintaţia a fost întreruptă. Publicului i s'au dat banii înapoi.

Imediat d-na Elvira Popescu a fost transportată la o clinică, unde i s'a făcut o operaţie urgentă. Artista suferea de un chist abdominal, care i-a fost extras.

BOALA REGELUI ANGLIEI

IN CRIZA DECISIVĂ

Londra 28.—Cei doi medici ai palatului l'au examinat ieri pe suveranul bolnav timp de o oră. Regele George avea ieri 101,07 grade Fahrenheit. Medicii afirmă că bolnavul a intrat în criza decisivă şi că în cel mult două zile se va decide soarta lui.

Ziarele cred că starea sănătăţii regelui s'a înrăutăţit, deoarece aseară la ora 10 a fost alcătuit de urgenţă un nou consiliu de medici. In urma acestui consiliu, nu s'a putut afla absolut nimic.

*

Populaţia arată un mare şi sincer interes pentru starea critică a suveranului. Reprezintanţi din toate partidele politice se interesează mereu de mersul boalei.

Prinţul moştenitor George, care se află pe bordul unui vapor militar englez lângă insulele Bermude, a fost telegrafic rechemat la Londra.

*

Ieri seara medicii au dat un nou buletin, care spune că temperatura bolnavului a scăzut puţin. Starea lui e neschimbată.

La ora 10 noaptea un alt buletin arată că suveranul a petrecut ieri o zi agitată, deşi temperatura a scăzut. Bolnavul îşi menţine forţele.

Ziarul „Daily Mail" scrie că regele George sufere de o inflamaţie uscată a plămînilor, dar fără emanaţie de spută.

In toată Anglia domneşte mare îngrijorare.

DEMERSUL GUVERNULUI LA BERLIN

Misiunea d-lui Răducanu — Nevoia urgentă de bani

Bucureşti 28. — D. I. Răducanu, ministrul muncii, pleacă azi la Berlin. D-sa are însărcinarea de a obţine unele precizări în chestia acordului cu Germania. E vorba de a obţine din partea guvernului german garanţia că nu va fi lichidată proprietatea prinţului Schönburg din judeţul Bacău.

Deasemenea d. Răducanu este împuternicit să modifice condiţiile de plată a sumii globale de 75 şi jum. milioane Rentenmark, pe care ni'o datoreşte Germania. Guvernul român doreşte ca plata, în loc să se efectueze în vărsăminte la diferite intervale, să fie făcută deodată în întregime.

In cazul când d. Răducanu nu va putea obţine acest lucru, d-sa are însărcinarea de a socoti pe piaţa germană toată creanţa României.

INFORMAŢII

x Pentru locul de ministru al ţărei la Berlin candidează domnii I. Răducanu, M. Manoilescu şi Cita Davila.

Până acum nu s'a hotărât însă nimic, privitor la transferarea d-lui Petrescu Comnen dela Berlin.

x O delegaţiune compusă din D-nii B. Dumbrăveanu şi Bocler ca reprezentanţi ai sindicatului funcţionarilor s'a prezentat d-lui Prefect al Poliţiei cerând respectarea şi aplicarea legei repausului duminical şi orarului la prăvălii.

D-l Prefect a cerut un răgaz de o lună.

x D. inspector Spetcovici de la ministerul de interne, a sosit azi în localitate, pentru a ancheta cazul publicistului idişist Manger, care a fost maltratat de un poliţist din Bălţi.

D. Spetcovici a luat o declaraţie tânărului publicist evreu, urmând ca să procedeze la interogarea poliţistului vinovat, care a şi fost suspendat din serviciu până la judecarea cazului.

x Marţi 27 Noembrie c. ora 7 seara, a avut loc o întrunire publică convocată de comisia locală a Sindicatelor unitare în localul din Langa.

Au vorbit domnii Moscovici, Gh. Roşcanu şi I. Nicuţi, înfierând măsurile de teroare şi asuprire îndreptate de guvern împotriva clasei muncitoare, cu ocazia întrunirei dela Bucureşti.

S'a votat o moţiune în acest sens.

x In str. Sălcilor 16 a încetat subit din viaţă femeia Anica Alex. Lupu în vrâstă de 52 ani.

x *Un accident* s'a întâmplat ieri în com. Rădiul Mitropoliei-Iaşi.

Săteanul Ilie Paraschiv din acea comună, pe când se întorcea cu o căruţă de lemne dela pădurea Voineşti, căruţa s'a răsturnat într'un şanţ.

Ilie Paraschiv s'a ales cu ambele picioare fracturate.

x D-l Gh. Brăileanu directorul aşezământului Sft. Spiridon, demisionând din această funcţiune, în locul d-sale a fost încărcinat temporar cu girarea, d-l Alfons Chirillo, şeful serviciului comptabilităţei, până la numirea titularului.

x D. Florea Mihai, primarul com. Andrieşeni (Iaşi) a demisionat din acel post.

x La ministerul Sănătăţei, guvernul a numit până acum un consilier technic la direcţia personalului şi unul la direcţia higenei, pe lângă directorii titulari ai acestor direcţiuni.

x La verificarea gestiunei financiare a com. Ţigani-Iaşi, s'au găsit unele nereguli.

Se fac cercetări.

x Astăzi la ora 1 p. m. studenţii «Căminului Central», au ales pe d. Paul Arhiri membru de onoare în comitetul de conducere al căminului.

ECOURI

— Dl. dentist Fr. Grünberg, Cuza Vodă 1, restabilindu-se şi-a reluat consultaţiile.

Spectacole. — O dramă de mare artă, filmul impunător *Dubla Existenţa a D-rului Bessel* rulează azi la Cinema Elisabeta. Sunt originalităţi în această producţie, cari apar întâiaşi dată pe ecran. Spectatorul e viu şi intens impresionant de această superbă acţiune care oferă un minunat spectacol. — Al 2-lea film al programului cuprinde un mare film de aventuri.

— —

La Sidoli rulează azi marele succes *„Manej* — două inimi şi o femee" o incomparabilă dramă brodată pe o superbă idilă romantică. Filmul de azi e în acelaşi timp un protest, contra nelegiuiţilor directori de circuri şi varieteuri care exploatează fără scrupul tinere vlăstare, expunându-i la cele mai mari primejdii. — Programul cuprinde şi o comedie în 2 acte.

SĂNĂTATE PRIN

SANTOL

ORA 3

Starea regelui Angliei s'a ameliorat

Prinţul moştenitor în drum spre Londra

Londra 28.— Primul ministru Baldwin a primit o telegramă din partea prinţului de Wales, care anunţă că împreună cu ducele de Broncester va sosi în Anglia.

Decizia a fost luată din iniţiativă proprie, deoarece fiii Suveranului n'au fost chemaţi. Amiralitatea engleză a ordonat vasului de război „Enterbrise" să stea la dispoziţia prinţului de Wales.

*

Londra 28.— Ultimul buletin medical arată că starea sănătăţei regelui s'a anieliorat simţitor. Temperatura cedează.

Această ştire a fost primită cu enormă satisfacţie de toată populaţia.

O mulţimă imensă staţionează în faţa palatului Buckingham. Un indiciu că starea sănătăţii regelui George s'a îmbunătăţit, e faptul că regina şi principesa Mary au primit vizite la Palat.

Impotriva agitaţiilor anarhice

Bucureşti 28.— In consiliul de miniştri care are loc astă seară la ora 6, se va lua în discuţie chestiunea aplicării mijloacelor legale pentru menţinerea ordinei publice. Aceasta, întrucât Ministerul de Interne, se află în posesia unor rapoarte, prin care se arată că se pregăteso acţiuni subversive din partea comuniştilor, cuziştilor şi gogiştilor.

In acelaş consiliu de miniştri se va da redactare definitivă manifestului guvernului către ţară.

Ciocniri sângeroase în Cehoslovacia

între comunişti şi jandarmi

Bratislava 28.— In localitatea Beregzek s'a produs o încăerare sângeroasă între muncitorii comunişti şi jandarmi.

Un jandarm a fost ucis de comunişti, iar alţii grav răniţi.

Trimiţându-se ajutoare dintr'o localitate vecină s'a produs o nouă ciocnire sângeroasă. Un comunist a fost străpuns cu baionetele.

S'au operat numeroase arestări.

România
Corpul Portărelor Tribunalului Iaşi
PUBLICAŢIUNE No. 437
Anul 1928 luna Noembrie în 19 zile
Se publică spre cunoştinţa generală că conform Adresei Jude Ocol 1 Urban Iaşi, No. 24718 | 928 se va vinde prin licitaţie publică în ziua de 5 Decembrie 1928 ora 10 a. m. averea mobilă sequestrată cu procesul verbal No. 375 | 1928 de la A. D. Atanasiu la pretenţia Băncii Moldova, avere compusă din : 1 birou de lemn de stejar, 1 fotoliu de stejar, una canapea şi două biblioteci.
Vânzarea se va face în Iaşi, str. Bărboi No. 30, domiciliul debitorului pe bani gata şi în asistenţa comisarului respectiv.
Şef Portărel, Gh. D. Sava
Secretar, Munteanu

Ştiri din ţară şi străinătate

ASPECTE

„Revoluţia" de duminică

(Continuarea din pag. I-a)

poate fi vorba — oricât ar voi liberalii — de revolte populare ; câţiva participanţi la meeting n'au înţeles să se supună unei măsuri abuzive şi au încercat să se folosească de drepturile consfinţite prin Constituţie, alţii au depăşit aceste drepturi comiţând delicte pentru cari îşi vor primi pedeapsa meritată.

N'a fost revoluţie în Bucureşti şi nici nu va fi, dacă nu se vor amesteca age ţii provocatori ai acelora cari vor să dovedească neapărat că ţara nu se poate guverna decât sub un regim excepţional, cu stare de asediu şi cenzură.

Cetăţenii apreciază cum trebue actul guvernului care le-a redat libertatea şi nu vor abuza de ea pentru a putea justifica o întoarcere la silnicie şi teroare ; dar sânt fatale şi naturale unele incidente a căror naştere depinde în mare parte şi de modul cum înţeleg autorităţile să vegheze la menţinerea ordinei.

Vinovaţii dezordinelor şă-şi primească pedeapsa în raport cu faptele, şi e bine că infractorii de Duminică au fost daţi în judecată pentru ultraj' când o interpretare strâmtă a legii i-ar fi putut încadra în egea Mârzescu.

Guvernul a dovedit încă odată că înţelege să fie blând şi legal st.

Cetăţenii au însă o mare datorie : să fie cuminţi şi să demaşte pe agenţii provocatori.

G. SPINA

Atac banditesc
LÎNGA PAŞCANI

Paşcani 28.— Eri seara pe la ora 7, un îndrăznet atac banditesc s'a săvârşit în pădurea Găştenşti, în apropierea moşiei d-lui Ureche.

Soţii Bendriş şi Gh. D. Preda, de fel din comuna Răucesti, venind din Târgu-Neamtz cu o căruţă, au fcst atacaţi de 7 necunoscuţi mascaţi, care amenin'ţându-i cu revolvere i au forţat să le predea banii ce-i aveau asupra lor. După ce i-au prădat, luând toţi banii, banditii s'au făcut nevăzuţi. Păgubaşii au reclamat cazul poliţiei Paşcani, care a dispus imediat să se facă cercetări.

Interesante descoperiri
arheologice la Vaslui

Vaslui 28. — In apropierea oraşului s'au găsit cu ocazia unor săpături peste 20 cranii omeneşti, resturi de mâini şi de picioare.

Lângă aceste resturi s'au mai găsit arme vechi, lănci, suliţe, inele, etc.

Intrucât se crede că aceste resturi datează de pe timpul lui Ştefan cel Mare şi că pe acest loc a fost o luptă, d. col. Constantinescu comandantul regimentului, a invitat 2 arheolog printre care d. profesor O. Tafrali ocla Iaşi.

„OPINIA"
literară şi artistică

(Continuarea din pag. I-a)

relui compozitor şi susţinând că Schubert a fost toată viaţa un egoist brutal, un prietin necredincios, un bărbat lacom şi trufaş

Faptul acesta a provocat un adevărat scandal în cercurile intelectuale vieneze. Şi deaceia rectorul universităţii s'a văzut silit să dea o declaraţie, prin care scuză atitudinea regretabilă a profesorului Lach, rectificând părerile îndrăzneţe ale acestuia

Numele salvator.

O tânără publicistă din Moscova, Anna Ivanowna, sosind la Berlin, a fost luată drept comunistă. Un sergent de stradă, urmărind-o mereu şi părându-i că femeia are în public atitudini suspecte, a vrut să-i încheie un proces-verbal. In consecinţă şi-a scos din buzunar carnetul şi creionul, şi a întrebat-o :

— „Cum vă numiţi ?"

— „Anna Katarina Ivanowna Kracarevicikaia Dubow".

Sergentul şi-a răsucit mustaţa şi desperat s'a văzut silit să renunţe :

— „Hm, m'am răsgândit de data asta vă iert ; sânteţi liberă".

Viitor...

Scriitorul francez Pierre Benoit povesteşte că înainte de a deveni romancier cu succese financiare, era un modest profesor la un liceu din provincie. Intr'o zi, Benoit l-a întrebat pe un elev, fiul unui cămătar :

— „Care este viitorul verbului „a lua" ?"

Elevul s'a gîndit o clipă şi apoi a răspuns cu perfectă siguranţă :

— „A nu înapoia".

Ultima piesă

a lui Herman Sudermann, terminată cu puţin timp înainte de a muri, poartă titlul „Negustorul de piei de iepure". Dreptul de reprezintare a fost cumpărat, încă înainte de a fi scrisă piesa, de către un teatru din Hamburg. Dar în prezent toate teatrele din Germania cer permisiunea de a juca această piesă, ca un omagiu unanim adus marelui dramaturg. Dealtfel se spune că această ultimă lucrare ar fi cea mai desăvârşită operă a lui Sudermann.

Slujnica naivă.

— Coniţă, a venit boerul care îşi zice vărul d-stră, când domnul e acasă !

Moartea primarului Vasluiului

Vaslui 28.—In urma unor suferinţi grele a încetat din viaţă la Iaşi. Constantin Florian primarul oraşului Vaslui.

Fruntaş al baroului local, fost prefect şi primar în câteva rânduri a fost unul dintre cei mai iubiţi şi preţuiţi intelectuali ai oraşului nostru. Vestea morţei a produs o adâncă impresie în toate cercurile locale.

Coresp.

Guvernul francez
pus în minoritate

Paris 28.— In şedinţa de ieri a Camerei s'a discutat chestiunea budgetului ministerului muncii.

Deputatul socialist Faure a propus ca o parte din budget să fie retrimisă comisiunii finanoiare a Camerei, spre a fi modificată.

Ministrul muncii s'a opus. Totuş Camera a hotărît cu 318 voturi contra 268, ca proectul de budget să fie retrimis comisiunii financiare.

Astfel guvernul francez a fost pus în minoritate.

Consiliu de miniştrii

Ieri seara a avut loc în Capitală un consiliu de miniştrii subt preşidenţia d-lui Iuliu Maniu

S'a discutat chestiunea semănăturilor, stabilindu-se cantităţile de semânţă necesară pentru însămânţările de toamnă. Deasemenea s'a stabilit că pentru aprovizionarea regiunilor înfometate ar trebui 300 milioane lei.

S'a instituit apoi o comisiune pentru efectuarea unor importante lucrări publice în Basarabia. S'a deschis în acest scop un credit de 50 milioane lei,

S'a discutat chestiunea reducerei numărului automobilelor ministeriale şi s'au rezolvit diferite lucrări curente.

Propaganda Mitropoliei
pentru calendarul îndreptat

Se ştie că în urma modificărei calendarului de către Sf. Sinod, populaţiunea, şi în special locuitorii din Basarabia s'au arătat foarte recalcitranţi în privinţa serbărei Paştelui la data fixată de către autoritatea centrală bisericească.

Pentru a preintâmpina toate incidentele care ar putea să aibe loc în timpul Paştelui, Mitropolia Moldovei a început o serioasă propagandă în această direcţiune.

Astăzi Mitropolia a expediat tuturor protopopiatelor din eparhia noastră câte-va mii de exemplare din lucrarea „Moş Gheorghe şi Paştile" de Gh. Gr. Gheorghiu, profesor al seminarului „Veniamin".

Aceste broşuri care se vor împărţi gratis sătenilor, cuprind o explicaţie foarte lesne de priceput, redată în formă de dialog, asupra logicei schimbărei datei Paştelui.

Judeţelor Fălticeni şi Neamţ, unde ţărănimea a fost mai recalcitrantă în această privinţă, li s'au expediat cele mai multe broşuri din lucrarea d-lui Gheorghiu.

LA CERNAUŢI se găseşte zilnic ziarul „Opinia" la chioşcul din Piaţa Unirei (halta tramvaiului) precum şi la debitele principale din oraş.

Zece arestări
IN JURUL CRIMEI DIN BIVOLARI

D. Lt. Doroftei începând ieri cercetările asupra crimei din Bivolari, a dispus imediata urmărire a ţiganilor bănuiţi ca autori ai asasinării soţilor Solomon.

Ieri după amiază zece din ţigani au putut fi prinşi de jandarmi, restul reuşind să treacă Prutul în comunele basarabene, unde sunt acum urmăriţi.

Cei arestaţi au fost cercetaţi în tot cursul nopţii, ei tăgăduind orice vină.

Bănuiala că ţiganii sunt autorii crimei este întărită şi de faptul că unii din ei au fost Luni ziua în depozitul de sare, gaz şi benzină al lui Iosef Solomon.

*

Astăzi dimineaţă a plecat la Bivolari şi d. Căpitan Alexandrescu, comandantul companiei de jandarmi a judeţului care va conduce personal cercetările.

Rep.

In jurul fraudelor
dela casieria gării Iaşi

Administraţia financiară a început noui cercetări în legătură cu fraudele dela gara de mărfuri a staţiei Iaşi, în care este inculpat fostul casier Mihail Tiedman.

Se ştie că pentru asigurarea banilor care lipsesc, s'a luat o ipoteca asupra casei aparţinând fostului casier. Dar cum această casă nu ajunge pentru acoperirea sumei defraudate, Administraţia financiară a decis urmărirea restului de avere personală a d-lui Mihail Tiedman. Deasemenea s'au decis cercetări pentru descoperirea tuturor vinovaţilor în aceste fraude şi falşuri.

x Notarul I. Pleşcan din Ungheni a fost dat eri în judecată de Parchet pentru insulte aduse primului ministru cu ocazia unei întruniri ţărăniste.

INFORMAŢIUNI

x D. Petrescu-Comnen pleacă astăzi la Berlin, spre a-şi relua postul de ministru al Rominiei în capitala Germaniei.

x Trenul accelerat, pe când trecea podul de fier de peste apa Siretului, între staţiile Bucecea şi Berşti, a taiat în bucăţi pe soldatul Dorin Zilberbent din comp. 5 c. f. r.

x In ziua de 1 Decembrie la orele 11 dimineaţă va avea loc la Mitropolie un Te-Deum, pentru comemorarea unui deceniu dela alipirea Ardealului şi Banatului.

Serviciul religios la care vor participa reprezentanţii autorităţilor şi şcolilor, va fi oficiat de către P. S. S. Arhiereul Grigorie.

x Revizoratul şcolar din localitate cercetează cazul învăţătorului Petru Cojocea dela şcoala din Valea Rusului Iaşi, care acuzat de falş în acte publice şi defraudarea cunor sumi importante de bani.

In prezent învăţătorul îşi face stagiul militar într'un regiment din localitate.

Actele încheiate de revizorat vor fi înaintate Parchetului.

x La toate cluburile politice a avut loc aseară, întrunirea şefilor de sectoare, care au raportat superiorilor mersul propagandei.

Dar şefii erau plouaţi... din cauza ploii abundente ce căzuse în tot timpul zilei.

In schimb agricultorii au fost încântaţi de ploaie.

x Trenul 5302 a surprins în staţia Dolhasca pe frânarul Starosul Petre, originar din Burdujeni, tăindu-i ambele picioare.

In stare disperată, frânarul a fost internat în spitalul din Paşcani.

x Membrii Asociaţiei generale a Medicilor, filiala Iaşi, sunt rugaţi a se întruni Joi 29 Noembrie c. ora 8 jum. seara în localul cercului A. M. I. str. Lăpuşneanu 2.

La ordinea de zi :

1) Legea de organizare a corpului medical înscris în Statutele Asociaţiei şi care se va rezolvi de marele consiliiu medical al Asociaţiei convocat pentru 2 şi 3 Decembrie c.

2) Alegerea unui comitet de 3 medici cari să urmărească pe contravenienţi ce practică ilicit mediciuă.

3) Delegarea unui reprezintant din partea filialei Iaşi, care să ia parte la şedinţele Marelui Consiliu din această sesiune.

Aceasta fiind a doua convocare, se vor lua hotărâri cu ori ce număr de membri prezenţi.

x *Dela eforia Sft. Spiridon.* — D. profesor dr. I. Tănăsescu, efor la Sf. Spiridon, a cerut diferitelor servicii ale epitropiei, să-i înainteze de urgenţă un tablou, de toate datoriile epitropiei, precum şi de încasările ce mai sunt de efectuat până la sfârşitul anului.

Epitropia a numit deasemenea o comisiune tehnică, care urmează să facă o verificare pe teren a pădurilor aparţinând epitropiei, precum şi a felului cum ele au fost arendate.

A fost chemat la Iaşi, administratorul Slănicului-Moldovei, pentru a da informaţiuni precise, în ceia ce priveşte administraţia acestei proprietăţi a Sft. Spiridon.

x Automobilul No. 17 condus de şoferul Amancii Const., venind cu viteză pe str. Lăpuşneanu, a dat peste maşina No. 240 care staţiona în faţa sucursalei „Leonida".

Maşina din urmă a fost avariată.

x Câte un început de incendiu s'a declarat ieri după amiază la locuinţa d-lui Gherşin Grinberg din str. Sărărie 133, la d-na Marioara Gheorghiţă din str. Lăpuşneanu şi la d. Herşcu Iaocu din str. Marta 18.

Incendiile au fost localizate înainte de a lua proporţii.

x Curtea de apel Iaşi a condamnat la câte 3000 lei amendă pe şeful poliţiei Tg. Buhuşi, Tanase Turnea şi şeful poliţiei din Gura Humorului, Gh. Negoiţă, acuzaţi de violarea secretului poştal.

x Fruntaşii naţional-ţărănişti au avut aseară o ultimă consfătuire asupra formaţiunei definitive a listei de candidaţi.

A rămas ca astăzi să se completeze la Tribunal lista, aşa după cum am anunţat noi Luni.

D. C. Simionescu a acceptat să candideze ultimul la Cameră ; la Senat, d-nii Cananău şi Ciurea, iar la colegiul consiliilor comunale şi judeţene d. M. Jacotă.

x **Ofiţerii de rezervă** mai jos notaţi, sunt rugaţi a comunica urgent, Cercului de Recrutare Iaşi adresele lor ; Contrar vor fi supuşi judecăţei conform art. 224 bis Codul Justiţiei Militare.

Sufrin Simion colonel, Slătescu Barbu căp. Băleanu Al. căp, Stamatin I. Gheorghe, căpitan, Toma Gh. Petru, căpitan, Neculau St. Dumitru Locotenent, Calmuschi N. Const., locot, Georghescu Ioan, locot., Mărgăriut Gheorghe locot., Roşca V. Vasilov locotenent, Stamboliu Constantin, locotenent, Cantes N. Vasile Ad-tor Locot. Ferdiman Iancu, ad-tor locot. Lungu Vasile Sub. Lt., Litu P. Gheorghe Sub. Lt., Lupu Ioan Sub. Lt., Niţescu E. Dumitru, Sub. Lt., Damir V. Const. Sub. Lt., Murmureanu Gh. Sub. Lt., Nedelen Napolion Sub. Locot., Cristea Cezar Sub. Locot.

x Doctorul BRENER, *specialist mamoş*, boli de femei, consultă dela 2 până la 6 p. m.

x In str. Semnului a avut loc aseară o întrunire liberală la care au vorbit d-nii G. Brătianu, C. Toma, Mircea Badareu şi alţii.

In str. Salhana a avut loc o întrunire guvernamentală la care au vorbit d-nii I. Rang, Negrescu, Raboveanu etc.

x D. Ioil Ghelberg din str. Sf. Lazăr 37 a reclamat poliţiei că răufăcători s'au introdus ieri noaptea în locuinţa sa, furându-i lucruri de valoare.

Se fac cercetări.

x Ieri dimineaţă la orele 9 a fost adus la spitalul sf. Spiridon deţinutul Gavril Pântea având o cangrenă la picior.

Nefiind primit în spital, bolnavul a rămas în sala de aşteptare până seara la orele 6 când a încetat din viaţă.

x D. Adrian Maniu a fost numit inspector al teatrelor, în locul d-lui G. Topîrceanu.

x D-ra Marioara Bogdan, fica rectorului Universităţii, a fost numită custode la biblioteca centrală din localitate.

x D. prof. Dornescu a fost numit inspector pentru limba franceză, în locul d-lui D Papadopol.

x Consiliul de miniştri a aprobat ca liceul militar din localitate să se numească „General Gh. Macarovici".

x Din cauza ploii de ieri s'a surpat un canal în str. Eternităţii, în faţa casei cu No. 23.

In Calea Galaţii s'a rupt un stâlp de telegraf.

Eşarfe, careuri, de dame, noutăţi
Eşarfe de lână p. domni, 40 desene şi culori, începând de la 250 lei bucata, au sosit la
Magazinul CRISTIAN
Str. Lăpuşneanu 32

REMEDIU RADICAL
CONTRA BĂTĂTURILOR ŞI NEGILOR
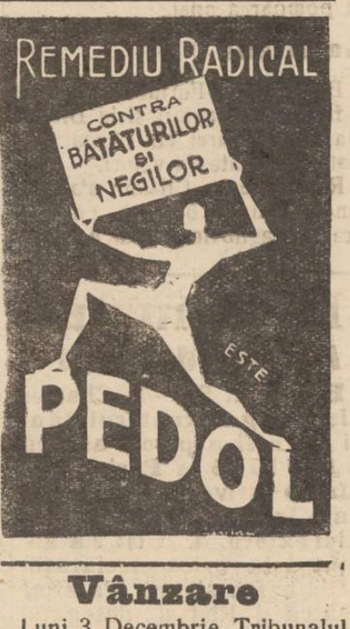

Vânzare
Luni 3 Decembrie, Tribunalul Iaşi S. 3-a, la stăruinţa d-lui avocat Eugen Marinescu, va vinde imobilul Preot Anastasie Popovici, Socola 154 la licitaţie publică.
Preţul iniţial 150.000 lei.

Agenţi
serioşi, se caută spre imediata angajare, Post de viitor
Inf. „România" Soc. An. de Asigurare G-le. str. Strâmbă No. 11

adevăratele pudre de orez"

In cutii de metal
Fleurs d'Amour,
Psyka
PRODUSE RECOMANDATE:
Crème Aména (crema grasă)
Crème Delicia „Le Jade" (crema uscată)
ROGER & GALLET
Paris

Dr. G. Sava-Goiu
s'a mutat în str. Vasile Conta No. 26 (din str. Lăpuşneanu), Consultaţii pentru
BOALE DE OCHI
2-4 p. m., în zilele de lucru.

Dr. H. Wechsler
Boli interne, Genito-urinare
Sifilis
DIATERMIE
pentru boli urinare, boli de femei, reumatism, nevralgii, migrenă, ută, diabet, boli de stomach etc
Consult: 8-11 a. m. 2-8 p.
IAŞI, str. Armeană 4

CRONICA DRAMATICĂ
de Wratislavius

TEATRUL NAŢIONAL

„CYRANO DE BERGERAC"
de EDMOND ROSTAND

(Continuare din pag. I-a)

haina vulgară şi prăfuită a vorbei de toate zilele.

Numai aşa va putea evoca imaginea adevărată a lui *Cyrano* şi numai aşa va fi redată imensa poezie ce respiră din toate tiradele eroului—unele de neînţeles cută frumuseţe poetică. Mlădierile de gândire precum şi colorarea sau nuanţarea fină a acestora eşind în evidenţă fără vre-o sublimiere stridentă, vor găsi atunci un puternic răsunet în inimile spectatorilor.

Vine apoi partea plastică : alură eroică a lui *Cyrano*, cel mai faimos mânuitor al spadei şi fruntaşul nelnvins al generaţiilor contimporane lui, să fie în concordanţă cu patos-ul tiradelor şi al replicelor atât de eloquente.

Insistăm atât asupra acestor puncte, numai din motivul că privim de ani mulţi pe *Cyrano de Bergerac* ca un fel de simbol al curajului fără seamăn şi al îndrăgostului capabil de cel mai sublim sacrificiu — acel al jertfirei de sine, personaj ce ne-a luminat şi încălzit tinereţa şi ne-a rămas adânc întipărit în suflet. Vorbim despre dânsul ca despre un bun şi vechiu prieten a cărui imagine o purtăm nealterată de atâta vreme.

D. *Aurel Ghiţescu* a dovedit că s'a apropiat cu toată căldura talentului său remarcabil de rolul complex a lui *Cyrano* şi l'a adâncit în toate detaliile. Dacă unele părţi recitate prea repede, făceau să nu fie înţeles textul, aşa cum la început am spus, că e imperios necesar, a compensat aceasta prin unele scene cald şi convingător jucate— în special minunata scenă a balconului şi impresionantul sfârşit extatic al eroului asasinat.

Pe *Roeane* inspiratoarea dragostei lui *Cyrano* a interpretat'o prezentând'o într'o lumină foarte simpatică, d-na *Braeschi* care a reuşit să ne dele imaginea elegantă şi de-o gingaşă nonchalance a *Roeanei*, mai ales sosirea în lagăr şi resemnarea din actul ultim.

Cofetarul-poet al d-lui *Boldescu*, bine conturat, deasemeni şi doica interpretată de d-na Castriş. Celelalte roluri secundare fiind, au obligat pe interpreţi doar la menţinerea unei apreciabile note de ansamblu ce trebue recunoscută.

Partea grea în montarea lui *Cyrano* constituie atât interiorul cât şi actu patru—unde trebue redată măcar iluzia unui câmp de luptă cu grupuri ce asediaz un oraş etc.

Sobră şi impresionantă curtea mânăstirei.

In toate s'a văzut rezultatul unui serios şi reuşit efort care ne îndreptăţeşte să îndemnăm publicul să se ducă să'l vadă pe *„Cyrano de Bergerac"*.

Calităţile traducerei frumoase a lui *Mihai Codreanu*, le-am relevat şi data trecută şi o facem şi acum, cu convingerea, că graţiei acestei învestmântări, mii şi mii de oameni au căpătat prilejul de a ceti şi auzi în limba românească admirabila baladă eroică a lui *Cyrano*, făurită din versurile nemuritoare ale lui Edmond Rostand.

W.